PHAU NTAWV MUAB LUS CEEB TOOM THIAB LUS QHIA RAU NIAM TXIV/TUS SAIB XYUAS/MENYUAM KAWM NTAWV

2025-2026

Fresno Unified School District
www.fresnounified.org

2309 Tulare St., Fresno, CA 93721
559-457-3000

Fresno Unified School District | Achieving our Greatest Potential | 2309 Tulare Street Fresno, CA 93721 | (559) 457-3000 www.fresnounified.org

Tus Tuam Thawj Saib Xyuas Kev Kawm Ntawv Cov Lus

Hmov Tshua Txog Cov Tsev Neeg,

Zoo siab txais tos rau tsev kawm ntawv xyoo 2025-26! Peb muab kev muaj nuj nqis rau koj kev ua nyob rau koj tus menyuam qhov kev kawm ntawv. Yog koj pib tsev kawm ntawv xyoo tshiab, thov siv ob peb feeb rau rov qab saib xyuas dua cov lus hais qhia paub nyob rau Niam Txiv Phau Ntawv no. Phau Ntawv muaj tag nrho feem ntau cov cai muaj tam sim no, cov cai qhia ua tau txij li cas thiab cov kev ua tias saib peb district qhov hauj lwm li yog nws muaj zoo ib yam rau koj thiab koj tus menyuam kawm ntawv cov hmo thiab cov kev saib xyuas ua hauj lwm nyob rau tsoom hwv kev kawm ntawv. Nco qab ntsoov khaws phau ntawv txuas nkag mus nyob rau qhov chaw li muaj cai rau muaj tseg rau yav tom ntej. Nyob ntau ntxiv, peb pom zoo muab kev pom zoo rau koj sau npe nkag rau qhov ATLAS parent portal account yog li ntawd koj saib tau koj tus menyuam cov qhab nia thiab kev tuaj kawm ntawv li txhua zaum. Nyob rau qhov parent portal, koj sau npe nkag tau ib yam rau phau ntawv cov lus thiab email ua dua tshiab hais txog koj tus menyuam qhov kev kawm tau ntawv zoo.

Ib yam nkaus, yuav paub meej tseeb tias peb thiaj li hu tau koj nyob rau tsev kawm ntawv-thoob plaws los yog district-thoob plaws cov kev kub ntxhov ceev, thov sau npe rau ParentSquare. Fresno Unified qhov kev nyab xeeb tshiab tshiab thiab kev ceev saib txoj kev (platform) rau tag nrho district thiab kev sib tham cev lus nyob rau tsev kawm ntawv-mus rau tom-tsev. ParentSquare yuav sau ntawv xa lus rau hauv lub xov tooj ntawm tes tau sau tseg yog thawj qhov hu nyob rau ATLAS. Nws yog tseem ceeb rau koj rau npaj lub xov tooj ntawm tes naj npawb thiab ua dua tshiab koj tus menyuam kawm ntawv thaum koj pauv koj cov lus hais qhia paub thaum muaj kev kub ntxhov ceev. Ntau ntxiv txhua yam thiab cov chaw/kev pab hais txog ATLAS thiab ParentSquare yog muaj txawm peem nyob rau peb district website.

Fresno Unified sib zog ua tau txaus lub district qhov twg cov menyuam kawm ntawv, cov tsev neeg thiab cov neeg ua hauj lwm yog muaj nqi thiab muaj zog rau kev ua tau zoo li lawv kev muaj peev xwm ua tau loj tshaj plaws. Peb lub luag hauj lwm yog yuav saib xyuas tiv thaiv thiab npaj ua ntej tej kev txaus siab, kev txhawj ntse thiab kev ua thawj coj rau peb cov menyuam kawm ntawv nrog muab kev npaj qhov zoo tshaj plaws, muaj kev kawm ntawv sib npaug nyob rau qhov chaw kev npaj ua tau txaus. Ua tsaug rau kev xaiv Fresno Unfied cov tsev kawm ntawv thiab rau yog ib tug mej zeej muaj nqis rau Fresno Unified tsev neeg. Muaj zoo tsev kawm ntawv xyoo thiab kev tau dej siab!

Siabdawbpaug,

Misty Her,
Superintendent

TUB KAWM NTAWV TXOJ CAI COJ ZOO

KUV YOG IB TUG TUB KAWM NTAWV!

- Kuv yuav sawv cev kuv tus kheej, kuv lub tsev kawm ntawv thiab kuv lub zej lub zos nrog rau kev coj zoo
- Kuv yuav ua raws nraim li tej cai
- Kuv yuav ua lub siab zoo rau lwm tus neeg
- Kuv yuav xav ua ntej kuv ua los yog hais lus
- Kuv yuav fwm lwm tus ib yam li kuv xav tau kev fwm
- Kuv yuav ua tag nrog txhua yam ntawm kuv kev ris dej num

COV LUS TSEEM CEEB TXOG KEV TSIS MUAJ KEV NTXUB NTXAUG

FUSD txwv tsis pub muaj kev ntxub ntxaug, ua phem (suav nrog kev yuav ua plees ua yig saib tsis taus), hem thiab thab raws li qhov tseeb los sis pom txog tawv nqaij, xim tawv nqaij, haiv neeg, tuaj teb chaws twg tuaj, kev tuaj txawv teb chaws, poj koob yawm txwv, hnub nyoog (40 xyoos thiab tshaj), kev ntseeg, kev cai dab qhuas, yog pab twg uas txawv lub teb chaw no, poj niam los txiv neej, qhia nws yog poj niam los txiv neej, xav tias yog poj niam los txiv neej, tsev neeg noob caj noob ces, kev mob hlwb los sis kev lub cev ntaj ntsug ua tsis tau, yog txiv neej los poj naim, muaj txij nkawm, xeeb me nyuam los sis ua niam ua txiv, cov ntaub ntawv kho mob, kev ua tub rog, los sis koom nrog ib tus neeg los ib pawg neeg nrog ib qhov los sis ntau qhov ntawm cov muaj tiag los sis xav tias muaj los sis cov yam ntxwv los sis lwm yam uas raug tiv thaiv los ntawm txoj cai los txoj kev tswj hwm, hauv nws txoj kev kawm los sis txoj hauj lwm.

Tsis yog tag nrho raws li kev saib pom tus kheej muaj kev cais ntxub ntxaug yuav muab tso rau ob yam cov kev pab cuam kev kawm ntawv thiab kev ua hauj lwm. Yog koj ntseeg hais tias koj los yog koj tus tub kawm, tau raug kev ntxub ntxaug, ua phem, hem, los sis muaj kev thab plaub koj yuav tsum hu rau koj lub tsev kawm ntawv tus thawj coj tsev kawm ntawv thiab/los yog:

Title IX Coordinator – David Chavez, 2309 Tulare Street, (559) 457-3593, titleix@fresnounified.org

Equity Compliance Officer – Teresa Plascencia, 2309 Tulare Street, (559) 457-3736 Constituent.Services@fresnounified.org

Title II /ADA Coordinator – Steven Shubin, 2309 Tulare Street, (559) 457-3520 Accommodations@fresnounified.org

Section 504 Coordinator – Patrick Morrison, 890 S. 10th Street, (559) 457-3220 504@fresnounified.org

Cov cai (Ed. Codes, Parent Notifications, and Board Policies) nyob hauv phau ntawv no yeej yuav hloov thaum twg los muaj. Thov mus saib nyob rau qhov website hauv qab no, nws thiaj yuav qhia txog cov cai tam sim no: http://go.fresnou.org/handbook

Cov Hom Phiaj thiab Cov Ncauj Kev Ua

Fresno Unified tau lees ua cov hom phiaj thiab cov zeem muag yog qhov rau ib qho dav dav muaj peev xwm ua tau Kev Saib Xyuas Menyuam Kawm Ntawv Cov Kev Ua Tsi Ntsees Tshwm Sim (Student Outcomes Focused Governance). Qhov kev ua no yog tau tsim muaj kom paub tseeb tias lub district qhov kev ua thawj coj thiab pab Board of Education tau tsi ntsees ua ib yam qub nyob rau kev ua tau zoo dua ntxiv menyuam cov kev ua tau tshwm sim los ntawm kev paub meej tseeb ua ntej tshaj thiab kev lees ris ua.

COV HOM PHIAJ

1. Nyeem Ntawv Ntxov: Qhov feem pua rau cov kawm qib 1st leej twg yog ua tau zoo nyob rau kev nyeemm ntawv raws li nyob rau iReady cov qhab nia yuav nce ntau ntxiv nyob rau 48% nyob rau lub Rau hli 2024 mus rau 80% lub Rau hli 2030.
2. Nyeem Ntawv Muaj Kev Cuam Tshuam: Qhov feem pua rau qib 3rd-8th cov menyuam kawm ntawv leej twg yog poob qab ntau tshaj ib xyoos yog tau muab ntsuas nrog Balanced (SBAC) English Language Arts (ELA) leej twg ua tau ntau tshaj ib xyoos nce ntxiv tuaj nyob rau X% nyob rau lub Rau hli 2024 mus txog Y% nrog lub Rau hli 2030.
3. Cov Kev Npaj Tau Mus kawm College thiab Hauj Lwm: Qhov feem pua rau cov menyuam kawm ntawv kawm tag nyob rau high school leej twg yog npaj tau mus kawm college thiab hauj lwm raws li nyob rau College/Career Indicator yuav nce ntau ntxiv nyob rau 43% nyob rau lub Rau hli 2024 mus rau 64% nrog lub Rau hli 2030.
4. Tej Kev Txawj Paub Ua Nyob Rau Lub Neej: Qhov feem pua yog cov menyuam kawm ntawv nyob qib 6th, 8th, thiab 12th leej twg ua pom cov kev muaj peev xwm kawm tau li tau muab teeb tseg nyob rau tej kev txawj paub ua tau sau tseg nyob rau tus Qauv Qhia rau Ib Tug Xyaum (Portrait of a Learner) kev siv cov kev soj ntsuam tshau hnub nyoog-loj phim yuav nce ntau ntxiv nrog X% nyob rau lub Rau hli 2027 mus rau Y% nrog lub Rau hli 2030.

COV NCAUJ KEV UA

1. Zej Zog Kev Koom Tes: Tus superintendent yuav tsis npaj tham cov kev muab txiav txim siab loj, yog tau teev txoj cai tswj cov ntsiab tseem ceeb, rau pab Board tsis muaj ua ntej cia lub zej zog npaj kev koom tes.
2. Tau Txais Kev Ncaj Ncees Ib Yam: Tus superintendent ua tsis ntsib cov hom phiaj nrog kev tso tseg cia los yog tsis lees txais us rau txhua yam kev paub muaj sib txawv thiab/los yog cia ua rau mob yooj yim tej pab pawg neeg (rau ua piv txwv, African American, English Learners, Foster Youth, Homeless thiab Students with Disabilities) los yog cov tsev kawm ntawv.
3. Cov Neeg Ua Hauj Lwm Ua Tau Zoo: Tus superintendent yuav tsis cia ntiav, muab nce, los yog cia li tshais mus rau lwm txoj hauj lwm cov neeg ua hauj lwm leej twg tab tom ua “ua tsis tau li qauv cai” yog nrhiav tau nrog California Professional Standards for Education Leaders, California Standards for the Teaching Profession, thiab classified standards.
4. Kev Noj Qab Haus Huv thiab Kev Nyob Zoo: Tus superintendent yuav tsis ntsib cov hom phiaj nyob rau qhov nqi tsub rau kev muab sib piv tsis muaj qab hauv rau qhov kev noj qab haus huv thiab kev nyob zoo rau cov menyuam kawm ntawv thiab cov neeg ua hauj lwm.

KEV NPAJ UA TSI NTSEES:

Peb muab kev txhawb thiab npaj tsim muaj cov kev txaus siab, kev txawj ntse, thiab kev ua thawj coj rau peb cov menyuam kawm ntawv nrog muab kev npaj qhov kev kawm ntawv zoo tshaj plaws, muaj kev tau txais sib npaug nyob rau qhov chaw kawm tau zoo rau txhua hom neeg.

ZEEM MUAG:

Fresno Unified School District — qhov twg cov menyuam kawm ntawv, cov tsev neeg, thiab cov neeg ua hauj lwm yog muaj nqi thiab tuaj zog yuav ua tau zoo li lawv kev tso cai ua tau rau lawv muaj xwm ua tau zoo ntau tshaj plaws.

Pawg Thawj Coj Saib Kev Kawm

Valerie F. Davis
Thawj Coj

Veva Islas
Lis Ntaub Ntawv

Claudia Cazares

Elizabeth Jonasson Rosas

Keshia Thomas

Andy Levine

Susan Wittrup

Misty Her
Theej Sawv Cev Superintendent

Ntawv Teev Chaw Teeb Ntsiab Lus

KEV CUV NPE, KEV MUS KOOM, THIAB KEV TSHAIS CHAW 7

KEV CUV NPE THIAB TEJ KEV TSEEV KOM MUAJ RAU KEV NOJ QAB NYOB HUV 8

HNUB NYOOG ME KAWG NTAWM KEV NKAG TAU 8

KEV THOV SIB HAIS KEV TSIS KAM LOS YOG KEV THIM CUV NPE 8

KEV NYOB HAUV HAUV PAUS TSEV KAWM NTAWV 8

Kev Cuv Npe hauv Cov Kev Kawm Thaum Ntxov 9

KEV LUAM TUB KAWM NTAWV HNEEV TES 9

LUS QHIA TXOG MUAJ XWM CEEV 9

“Anaphylaxis” Kev Cawm Xwm Ceev Kev Niaj Xyoo Tshaj Qhia rau Niam Txiv 9

TXOJ CAI SEIZURE SAFE SCHOOLS ACT (AB 1810) 10

XWM CEEV NTAWM TXOJ CAI MUAB TSHUAJ UA YOG NALOXONE NASAL SPRAY 10

KEV TSEEV KOM QIB IB MUAJ KEV KUAJ IB CE 10

KEV TSEEV KOM QIB 7 TXHAJ TSHUAJ TIV THAIV 10

TEJ KEV SOJ NTSUAM KEV NOJ QAB NYOB HUV 10

KEV KUAJ POM KEV, KEV HNOV LUS, THIAB KAUS HNIAV 10

KEV TSEEV KOM SOJ NTSUAM HNIAV KEV NOJ QAB NYOB HUV 10

QIB 7 QHOV KEV TSEEV KOM MUAJ: LUS QHIA TXOG NTSHAV QAB ZIB “TYPE 2” RAU COV TUB KAWM NTAWV QIB 7 YUAV LOS 11

KEV TSHAJ QHIA KEV KUAJ MOB 11

KEV TXHAJ TSHUAJ TIV THAIV 11

TB TUS KAB MOB NTSWS KEV SOJ NTSUAM LOS YOG RISK ASSESSMENT 13

KEV PAB THAUM XUB THAWJ, COV KEV MOB NKEEG THIAB KEV RAUG MOB 13

KEV NOJ TSHUAJ HAUV TSEV KAWM NTAWV 13

NIAM TXIV/TUS NEEG SAIB XYUAS TSIS KAM POM ZOO KUAJ IB CE 14

KEV KHO MOB THIAB TSEV KHO MOB TEJ KEV PAB RAU COV TUB KAWM NTAWV 14

KEV KUAJ MOB RAU KEV UA KIS LAS 15

KEV TUAV POV HWM TUB KAWM NTAWV 15

LUS PIAV ME NTSIS TXOG KEV MUS KOOM KEV KAWM 15

COV KEV NTSUG RAUG ZAM 15

TAG NRHO COV TSEV KAWM NTAWV TEJ KEV NTSUG KEV KAWM TSIS RAUG ZAM 17

QHAJ NTAWV HEEV HEEV THIAB QHAJ NTAWV TSIS TSO CAI (CHRONIC ABSENCE AND TRUANCY) 18

KEV KAWM NTAWV TUS KHEEJ RAWS NCUA SIJ HAWM LUV 18

PAWG NEEG SAIB XYUAS KEV MUS KOOM KEV KAWM (SARB) 18

COV TUB KAWM NTAWV KHIAV NKAUM KEV KAWM 18

KEV CEEB TOOM NIAM TXIV 19

TSEV KAWM NTAWV PAWG NEEG SAIB XYUAS KEV MUS KOOM KEV KAWM (SCHOOL ATTENDANCE REVIEW BOARD, SARB) 19

NTAUB NTAWV TEEV LUS QHIA TXOG TUB KAWM NTAWV 21

NTAWV CEEB TOOM TXHUA XYOO TXOG TUB KAWM PHAU NTAWV QHIA 21

NKAG TAU RAU TUB KAWM NTAWV TEJ NTAUB NTAWV TEEV LUS TSEG 21

KEV TSHAIS NTAUB NTAWV CUV NPE KAWM RUAJ CHAW THIAB KEV KAWM TAU TXUJ CI 23

KEV MUAJ CAI PUV NPO NKAG TAU 23

KEV NKAG HAUV TEJ LUS QHIA TXOG IB TUG TUB KAWM NTAWV TWG RAWS NRAIM LI TSEV TU PLAUB QHOV LUS KOM UA 23

NTAUB NTAWV TEEV LUS TXOG TUB KAWM NTAWV; ZAIS NTSHIS 24

NIAM TXIV KEV MUAJ CAI 24

KEV TUAV TEJ QHAB NIA, NTAWV POV THAWJ KAWM TIAV, LOS YOG COV NTAWV TEEV KEEB KWM QHAB NIA 25

KEV TSO TAWM LUS QHIA CHAW NYOB 25

TUB KAWM NTAWV TXOJ KEV KAWM TXUJ CI ZOO THIAB TSAB CAI NTAU HAIV NEEG 26

COV ME NYUAM NYOB TSIS MUAJ VAJ TSE THIAB NYOB NROG NEEG TU PROJECT ACCESS 27

TEJ CAI TSHAIS TUB KAWM NTAWV116.1 29

Kev Tshais Chaw Thov los ntawm Niam Txiv/ Neeg Saib Xyuas .. 29

Kev Xaiv Hauv Paus Tsev Kawm Ntawv 29

Kev Tshais Chaw Sab Hauv Lub Hauv Paus Tsev Kawm Ntawv Raws Kev Tsis Tuaj Yeem 30

Chaw Nyob Raws Niam Txiv/Neeg Saib Xyuas Chaw Ua Dej Num 30

Kev Nce Hau Sib Hais 30

Kev Thim Tub Kawm Ntawv Kev Thov Tshais Chaw 30

KEV XAIV TSEV KAWM NTAWV THIAB COV KEV KAWM NTAWV TSHAJ LIJ (SCHOOL CHOICE AND MAGNET PROGRAMS) 30

COV KEV KAWM OB TOG LUS SIB TXUAM 31

COV TSEV KAWM NTAWV TSHAJ LIJ (MAGNET SCHOOLS) 31

COV KEV KAWM XAIV THIAB TSHAJ LI RAU TEJ UAS TSEEV KOM MUAJ RAU KEV NKAG 31

GIFTED AND TALENTED EDUCATION (GATE) PROGRAM ... 31

SIJHAWM RAU KEV XAIV TSEV KAWM NTAWV RAU XYOO KAWM NTAWV 2026-27 32

TUB NTXHAIS KAWM NTAWV

TEJ KEV PAB RAU NEEG KAWM LUS ASKIV . 34

COV KEV KAWM HOM LUS THIAB COV KEV KAWM PAUB HOM LUS TXAWM PEEM RAU COV MENYUAM KAWM NTAWV THIAB NIAM TXIV KEV XAIV 34

COV CHAV KAWM HOM LUS NTIAJ TEB 34

DUAL LANGUAGE PROGRAMS 34

TEJ KEV TSEEV KOM MUAJ SOJ NTSUAM RAU COV TUB KAWM NTAWV KAWM LUS ASKIV (EL) 35

KEV CEEB TOOM TXOG KEV ROV SOJ NTSUAM TEJ KEV TXAWJ LUS 36

XEEV TXOJ KEV XEEM TSEEV KOM MUAJ RAU COV TUB KAWM NTAWV KAWM LUS ASKIV 36

KEV TXHAIS NTAUB NTAWV 36

KEV KAWM RAU NEEG SIJ TSIV CHAW 36

KEV KOOM NEEG KAWM LUS ASKIV PAWG NEEG TUAV TSWV YIM (ELAC) 37

COV NEEG KHAB AMELIKAS txoj KEV KAWM (AMERICAN INDIAN EDUCATION PROGRAM) 37

TAU NTHUAV KEV XYAUM COV CIB FIM PROGRAM 37

KEV KAWM NTAWV TSHWJ XEEB 37

KEV TXHEEB THIAB LUJ XYUAS NTAWM TEJ TWB TUS RAU KEV KAWM NTAWV TSHWJ XEEB 38

Procedural Safeguards 39

NTAUB NTAWV SAU CEEB TOOM UA NTEJ RAU KEV KAWM NTAWV TSHWJ XEEB 39

NIAM TXIV KEV CEEB TOOM THIAB KEV TSO LUS KAWM NTAWV TSHWJ XEEB 40

KEV NIAJ XYOO CEEB TOOM NTAWM TEJ CAI LEEB NUJ NQIS KHO MOB RAU KEV KHO MOB MUAJ FEEM RAU TEJ KEV PAB CUAM KEV KAWM TXUJ CI TSHWJ XEEB. 40

KEV XYUAS TAU TEJ NTAUB NTAWV TEEV KEV KAWM TXUJ CI 41

KEV SIB HAIS RAWS CAI 41

TEJ KEV PAB KEV KAWM TXUJ CI THOOB PLAWS RAU COV TUB KAWM NTAWV MUAJ LUB CEV TSIS TAUS 42

Kev Ceeb Toom: Kev Qhia Txog Tus Kheej thiab Kev Kawm Raws Li Tshooj Cai 504 42

TSEV KAWM NTAWV KEV TAUG UA RAU TXIM THIAB KEV TSO CHAW KAWM RAU TUB KAWM NTAWV MUAJ LUB CEV TSIS TAUS 45

TEJ YAM TSEEV KOM MUAJ RAU KEV KAWM TIAV 46

TEJ QHAB NIA 46

TEJ ZAJ KAWM TSEEV KOM MUAJ “A-G” 46

TXUJ CI SIV LUB CEV (PE) TEJ UAS TSEEV KOM MUAJ 47

Txuj Ci Kev Sib Deev Nyob Nyab Xeeb Txhij Txhua 48

TEJ NQI THIAB TEJ KEV TSUB NQI 48

KEV PAB THEM NQI (TXO NQI) XEEM NTAWV NKAG KAWM TSHAJ 48

KEV PAB THEM NQI (TXO NQI) KEV KAWM TXUJ TXAWV TEB CHAWS 49

XEEV TXOJ KEV XEEM NTAUB NTAWV 49

CALIFORNIA ASSESSMENT OF STUDENT PERFORMANCE AND PROGRESS (CAASPP) 49

CAASPP COV HNUB XEEM 49

CAASPP Program 49

Tuaj Txog-tshiab Cov Neeg Kawm Lus Askiv 49

Cov Tub Kawm Ntawv Muaj Kev Xav Tau Tshwj Xeeb 49

California Lwm Txoj Kev Soj Ntsuam 49

California Qhov Kev Xeem Tshawb Fawb 50

CAASPP – Niam Txiv Muaj Cai Thov Zam 50

English Lauguage Proficiency Assessments for California (ELPAC) 50

Cov Kev Nyeem Ntawv Nyuab Plhom Sij Qhov Muab Tshuaj Xyuas 50

TXOJ CAI HNAV TSOOS THIAB RAU TXIM 51

KEV HNAV TSOOS THIAB KEV TU CEV 52

TSOOS TSHO MUAJ FEEM RAU NEEG PHEM 54

COV NCAWS UNIFORMS 54

KEV RAU TXIM TUB KAWM NTAWV 54

TUB NTXHAIS KAWM NTAWV KEV COJ CWJ PWM CIA SIAB KOM MUAJ 54

KEV QHUAB QHIA 54

KEV SIB THAM 55

KEV NYOB TXIM 55

NYOB RAU-VAJ LOOG KEV MUAB RHO TAWM 55

KEV NCUA KEV KAWM 56

LWM TXOJ KEV HLOOV KEV NCUA KEV KAWM ALTERNATIVE TO SUSPENSION (ATP) 57

Cai Kawm Ntawv Ntxiv Txog Kev Ncua Kev kawm: 58

KEV TSHAWB THIAB NTES 58

KEV NTIAB TAWM 58

DAB TSIS TSHWM SIM HAUV IB QHO KEV SIB HAIS? 59

KEV UA KEV SIB HAIS 59

NIAM TXIV TEJ KEV XAIV THIAB KEV RIS DEJ NUM 60

KEV CEEB TOOM TXOG KEV NTIAB TAWM 60

TUS CWJ PWM NTXUB NEEG 61

TSEV KAWM NTAWV KEV NYOB NYAB XEEB 63

TSEV KAWM NTAWV KEV NYOB NYAB XEEB 64

TSEV KAWM NTAWV KEV NYOB NYAB XEEB....64

KEV XYAUM XAUV QHOV ROOJ/KHIAV HLUAV TAWS, THIAB XYAUM NPAJ RAU AV QEEG, KEV ROV-LOS UA KE HAUV PAUS TSEV KAWM NTAWV TSAB CAI....64

LUS QHIA TXOG XWM CEEV THIAB KEV KUB NTXHOV....64

COV TUB CEEV XWM MUAJ COV KEV PAB MENYUAM KAWM NTAWV (STUDENT RESOURCE OFFICER (SRO)....65

CHAW CHEEM KEV UA PHEM....65

TXOJ CAI RAUG NTSEJ RAUG MUAG....65

KEV MUAJ FEEM NROG NEEG PHEM....66

GENDER AND INDENTITY INCLUSION....66

KEV THAIV KEV THAB PLAUB....66

Tub Ntxhais Kawm Ntawv Txoj Kev Lwj Siab Ntxhov Plawv....67

CALIFORNIA YOUTH BEHAVIORAL HEALTH INITIVTIVE (CYBHI)....68

TEJ CAI RAU TXIM....68

KEV TSHAWB THIAB NTES....68

LUAM YEEB....68

KEV SAIB KOJ TUS ME NYUAM SIV INTERNET....68

KEV NPAJ TSEV KAWM NTAWV KEV NYOB NYAB XEEB....68

Kev teb rau Cov Lus Thov rau Cov Ntaub Ntawv....69

Kev teb rau cov lus thov ntsib cov tub ntxhais kawm lossis nkag mus rau tsev kawm ntawv thaj chaw....69

Teb rau Kev Raug Txim lossis Raug Xa Tawm Tebchaws Tub Ntxhais Kawm Tsev Neeg....70

TSIS MUAJ KEV NTXUB NTXAUG/SIB THAB....71

KEV THAB UA PLEES UA YI....73

Fresno Hauv Paus Pawg Thawj Coj Txoj Cai Sexual Harassment / Kev Ua Tsis Raug Ntsej Raug Muag....74

Students Title IX Cov Txheej Txheem Kev Tsis Txaus Siab Txog Kev Sib Thab Ua Tsis Raug Ntsej Raug Muag....75

Lus Qhia Txog Neeg Quab Yuam Ua Plees Ua Yi....80

TEJ NTAWV CIM TUB KAWM NTAWV (I.D), QIB 7-12....83

KEV TU ME NYUAM....83

KEV TSWJ KEV MUAJ LOS YOG SIV TEJ TWJ SIV SIB TXUAS LUS NQA TAU....84

HOM PHIAJ....84

Kev Txhais Ntsiab....85

TXOJ CAI SIV "TECHNOLOGY" UAS SIV NYOG 86

Tub Ntxhais Kawm Txoj Cai Nqa Koj Lub Cuab Yeej Bring Your Own Device (BYOD)....91

ASBESTOS TSAB NTAWV NTAWM KEV UA RAWS CAI....93

TXOJ CAI TSEV KAWM NTAWV NYOB DAWB HUV NTAWM 2000....94

KEV NOJ HAUS HAUV TSEV KAWM NTAWV 96

KEV NOJ HAUS HAUV TSEV KAWM NTAWV..97

KEV CEEB TOOM THIAB KEV KOOM TES RAU TSEV NEEG 99

TEJ KEV MUAJ CAI THIAB TEJ KEV RIS DEJ RIS NUM....100

NIAM TXIV MUAJ CAI PAUB....101

KEV CEEB TOOM NIAM TXIV....101

TES NTAWV XEE NPE; KEV XA ROV RAU TSEV KAWM NTAWV; TXIAJ NTSIM NTAWM TES NTAWV XEE NPE....101

KEV TSIS MUAJ KEV NTXUB NTXAUG....101

NTAWV TSHAJ QHIA KEV RIS DEJ RIS NUM KAWM NTAWV....102

TEJ KHOOM SIV QHIA NTAWV DHAU CAIJ, PUAS, LOS YOG PLOJ....102

KEV KAWM NTAWV TXUAS NTXIV....103

KEV MUAJ NTAUB NTAWV PIAV ZAJ KEV KAWM TOM NTEJ....103

KEV MUAJ CAI THAU HAU TAWM NTAWM KEV SIV TSIAJ KOM RAUG MOB THIAB PUAS TSUAJ....103

KEV THAIV TEEB MEEM THAUM NTXOV....103

Qhab Nia/Txiaj Ntsim Yuav Tsis Raug Txo....103

KEV NCE/KEV POOB QIB....103

TUB KAWM NTAWV UAS NTSHAI TSAM POOB KEV KAWM....104

LUS QHIA TXOG TUS KHEEJ....104

TUB KAWM NTAWV: TSEV KAWM NTAWV TEJ VAJ TSE....104

KEV MUAB LUS PIAV KEV NTSEEG NTUJ HAUV TSEV KAWM NTAWV....104

KEV COB QHIA KEV NTSEEG NTUJ THIAB TEJ KEV NTSEEG 105

KEV COB QHIA NEEG UA DEJ NUM/XEEM NTAWV/KEV TSO TAWM NTXOV....105

Kev Teem Tej Hnub Luv....105

Tej Ntsiab Lus Hauv Kev Ceeb Toom....105

Tej Dej Num Raug Txwv Tshwj Tau Ntawv Ceeb Toom....105

PAUB KOJ COV CAI TXOG KEV KAWM NTAWV....105

QHIA TXOG COV KEV CAI RAU COV TUB NTXHAIS KAWM UAS YOG NIAM YOG TXIV THIAB CEV XEEB TUB....106

KEV HAIS QHIA PAUB RAU COV TSEV NEEG HAIS TXOG KHAWS RIAM PHOM RAU OB TXHAIS TES RAU COV MENYUAM KAWM....106

TUB NTXHAIS KAWM UAS Sib Yuav/Poj Niam Cev Xeeb Tub/

Cov yog Niam yog Txiv 106

TSEV NEEG KOOM TES 108

TSEV NEEG KOOM TES 108

Fresno Unified TSAB CAI TXUAM TSEV NEEG SIB KOOM .. 109

TSEV KAWM NTAWV TSAB CAI TXUAM Tsev Neeg 110

SIJ HAWM RAU TSEV NEEG MUAJ KEV TXUAM 110

PARENT UNIVERSITY 110

TSAB CAI TUAJ YEEM PAB DAWB 111

TUS QHUA/TUS NEEG SAB NRAUD 112

TITLE I NIAM TXIV/NEEG SAIB XYUAS KEV CEEB TOOM . 112

TEJ KEV PAB TIB NEEG 114

LUB CHAW PAB TIB NEEG 115

KEV TAUG RAU KEV TSIS TXAUS SIAB 115

TEJ KEV TSIS TXAUS SIAB TXOG TSEV KAWM NTAWV COV NEEG UA HAUJ LWM 115

KEV NIAJ XYOO CEEB TOOM NTAWM KEV TAUG UA KEV TSIS TXAUS SIAB RAWS QAUV UNIFORM COMPLAINT PROCEDURES - (UCP) 115

TSIS YOG-UCP KEV TSIS TXAUS SIAB 118

Williams Tej Kev Taug Hais Kev Tsis Txaus Siab 119

KEV TSIS MUAJ KEV NTXUB NTXAUG RAU HAUV HAUV PAUS TSEV KAWM NTAWV TEJ KEV PAB THIAB TEJ DEJ NUM 119

SUAV TXOG TXHUA HOM NEEG TXAWM YOG POJ NIAM TXIV NEEJ 121

School Directory 123

TEJ KEV NTHUAV QHIA 123

Department Directory 123

Ntawv Thov Tshais Tsev Kawm Ntawv 124

Academic School Calendar 2025-26 126

Kev Cuv Npe, Kev Mus Koom, thiab Kev Tshais Chaw

Lus Nug	Department / Office	Xov Tooj
• Lub tsev kawm ntawv twg kuv tus me nyuam mus koom tau? • Kuv yuav ua li cas thiaj tshais tau kuv tus me nyuam mus rau lwm lub tsev kawm ntawv? • Tej Kev Xaiv Tsev Kawm Ntawv muaj rau kuv tus me nyuam?	Transfers Department	(559) 248-7538
• Kuv muaj peev xwm coj tau kuv tus me nyuam mus txhaj tshuaj qhov twg?	Health Services	(559) 457-3294
• Yam kev kawm preschool twg muaj pub rau kuv tus me nyuam?	Early Learning	(559) 457-3416
• Kev sib txawv ntawm pre-school, transitional kindergarten thiab kindergarten yog dab tsi?	Early Learning	(559) 457-3416
• Dab tsi yog ntsug zam txim tshaj li ntsug tsis zam txim? • Dab tsi yog plam txhua zaum thiab Kev Ntsug thiab Muaj Mob Ntsug? • Dab tsi yog Student Attendence Review Board (SARB)	Attendance Office	(559) 457-3942

KEV CUV NPE THIAB TEJ KEV TSEEV KOM MUAJ RAU KEV NOJ QAB NYOB HUV

HNUB NYOOG ME KAWG NTAWM KEV NKAG TAU

A.R. 511; E.C. 48000 (a)

Ib tug menyuam twg raug pub nkag hauv Transitional Kindergarten (TK) thaum pib ntawm lub xyoo kawm ntawv, los yog nyob rau ib lub sij hawm twg tom ntej hauv tib lub xyoo yog tias tus menyuam yuav muaj tsib xyoo ua ntej lub Rau hli tim 2. Ntxiv ntawd, lub hnub nyoog uas cov menyuam pib kawm tau ntawv hauv TK yuav nthuav dav rau peb xyoos tom ntej no raws li hais hauv qab no:

E.C. 48000 (b)
Pawg Neeg Saib Kev Kawm ntawm ib lub hauv paus tsev kawm ntawv twg tswj ib (1) los yog ntau tus kindergartens muaj peev xwm, nyob rau ib zaug dhau ib zaug, kev pub nkag hauv kindergarten tus menyuam yuav tsum muaj hnub nyoog tsib (5) xyoos nyob lub sij hawm twg los xij lub sij hawm xyoo kawm ntawv nrog kev pom zoo los ntawm niam txiv/tus neeg saib xyuas, rau tej teeb meem nram no:

1. Pawg Neeg Saib Kev Kawm txiav txim siab tias kev nkag yog kev zoo ntxim siab ntawm tus menyuam.
2. Niam txiv/tus neeg saib xyuas raug muab lus qhia txog tej kev zoo thiab tej kev tsis zoo thiab ib qho ntawm lwm qhov lus piav qhia txog rau qhov kev cia nkag ntxov ntawm no.

KEV THOV SIB HAIS KEV TSIS KAM LOS YOG KEV THIM CUV NPE

P.C. 627.5

Ib tug tib neeg twg nws raug tsis pub cuv npe los yog nws qhov kev cuv npe raug muab thim muaj peev xwm thov tau ib qho kev sib hais ua ntej tus Thawj Xib Fwb los yog Tus Tuam Thawj Saib Kev Kawm txiav txim siab muab kev pom zoo los yog thim. Qhov kev thov yuav tsum yog sau ua ntaub ntawv, yuav tsum qhia tias yog vim li cas tsis raug pom zoo los yog raug thim tsis raug cai, yuav tsum muab chaw nyob rau kev xa lus ceeb toom ntawm qhov kev sib hais tau xa, thiab yuav tsum nqa mus kiag rau Tus Thawj Xib Fwb los yog Tus Tuam Thawj Saib Kev Kawm kiag tsis pub dhau tsib (5) hnub tom qab tsis pom zoo los yog thim. Tus Thawj Xib Fwb los yog Tus Tuam Thawj Saib Kev Kawm yuav tsum cia li xa ib qho lus ceeb toom sau ua ntaub ntawv qhia txog hnub, sij hawm, thiab qhov chaw ntawm kev sib hais rau tus tib neeg nws tau thov qhov kev sib hais. Ib qho kev sib hais ua ntej Tus Tuam Thawj Saib Kev Kawm thiab Tus Thawj Xib Fwb yuav tsum muaj tsis pub dhau xya (7) hnub tom qab Tus Tuam Thawj Saib Kev Kawm thiab Thawj Xib Fwb tau txais qhov lus thov. Tus Thawj Xib Fwb los yog tus tau kev tso cai muaj peev xwm hais kom tej twb tus neeg tawm mus yog tias nws muaj ib qho qab hau txaus rau xaus tias tus tib neeg qhov kev tuaj tshwm yuav ua tau rau muaj kev cuam tshuam los yog cuam tshuam nrog kev ua dej num ntawm tsev kawm ntawv tej dej num, los yog ua rau muaj kev txob siab los yog ua rau tsev kawm ntawv muaj kev txob siab, rau nws cov tub kawm ntawv los yog nws cov neeg ua hauj lwm. P.C. 626.6, 626.8; E.C. 32210, 32211

Ib tus tib neeg twg nws raug hais kom tawm hauv tsev kawm ntawv pej xeem mus los yog tej chaw muaj peev xwm nce hau hais tau rau Tus Tuam Thawj Saib Kev Kawm los tus tau kev tso cai. E.C. 3515.2

KEV NYOB HAUV HAUV PAUS TSEV KAWM NTAWV

E.C. 48204; A.R. 5111.1

Ib tug tub kawm ntawv twg yuav tsum muaj kev nyob rau hauv los ntawm muaj ntaub ntawv sau tseg tias nws nyob nrog niam txiv/tus neeg saib xyuas nyob hauv hauv paus tsev kawm ntawv; tias nws yog tus menyuam tsis muaj hnub nyoog nyob hauv hauv paus tsev kawm ntawv; tias nws yog ib tug tsev tu plaub kom tu los ntawm ib lub tsev tu menyuam muaj ntaub ntawv, tsev neeg lub vaj tse, los yog lub koom haum menyuam yaus nyob hauv hauv paus tsev kawm ntawv, los yog tias nws nyob hauv vaj tse ntawm tus neeg laus tu menyuam nyob hauv hauv paus tsev kawm ntawv. (E.C. 48204)

Pov thawj ntawm kev nyob kuj yuav raug muab tau los ntawm ntaub ntawv khaws tseg; xam nrog rau tiam sis tsis tag rau tej qhwb qho ntawm cov nram qab no (E.C.48204.6):

1. cov tw ntawv them se vaj tse tam sim no;
2. cov tw ntawv them nqi tsev xauj;
3. cov tw ntawv them nqi hluav taws xob dhau los;
4. ntaub ntawv tshaj qhia chaw nyob xee los ntawm tub kawm ntawv niam txiv /tus neeg saib xyuas;
5. ntawv them nqi tsev txhua lub hlis;
6. cov tw ntawv qhib hluav taws xob; thiab/los yog
7. tuaj yeem cia tshawb xyuas chaw nyob los ntawm hauv paus tsev kawm ntawv cov neeg khiav dej num.

Ntawm kev tso cai los ntawm txoj cai, hauv paus tsev kawm ntawv Tus Thawj Coj, Lub Tsev Hauj Lwm Saib Xyuas Kev Tiv Thaiv thiab Kev Pab Cuam, yuav nhriav lwm txoj hauv kev los tsim kom muaj chaw nyob, hnub nyoog, los sis lwm yam kev tsim nyog rau kev tso npe los sis txais cov kev pab cuam, thiab lwm txoj kev yuav tsum suav nrog cov ntaub ntawv los sis cov ntaub ntawv uas yog muaj rau cov neeg tsis hais txog kev nkag teb chaws, kev ua pej xeem, los sis tuaj lub teb chaws twg tuaj, thiab qhov ntawd yuav tsis nthuav tawm cov ntaub ntawv ntsig txog kev ua pej xeem los sis kev nkag teb chaws.

Lwm Txoj Hau Ke Ua Kev Cuv Npe muaj rau cov yim tsev neeg nws tsis muaj vaj tse nyob los yog nyob chaw tsis ruaj, thiab cov menyuam kawm ntawv nyob rau foster care. Hu Rau Project ACCESS, Department of Prevention thiab Intervention, ntawm 457-3359.

KEV CUV NPE HAUV COV KEV KAWM THAUM NTXOV

Txhawm rau kom cov me nyuam muaj txhua lub peev xwm ntawm Fresno Unified Hauv Paus Tsev Kawm Ntawv kom muaj cib fim sib npaug los pib kawm rau tsev kawm qib siab, kev ua hauj lwm, thiab kev npaj lub neej, Lub Tsev Hauj lwm Saib Xyuas Kev Kawm Thaum Ntxov muab kev saib xyuas, chaw zov me nyuam yaus thiab cov kev kawm zoo tshaj plaws uas muaj nuj nqis thiab hwm cov kev xav tau, hom lus, thiab kab lis kev cai ntawm txhua tus tub ntxhais kawm, tsev neeg, cov neeg ua hauj lwm, thiab zej zog.

Kev cuv npe rau hauv preschool cov kev kawm rau lub xyoo qhib rau cov tsev yim neeg uas muaj cov me nyuam yaus 3 los 4 xyoo ua ntej lub Kaum Ob Hlis Ntuj, tim 1. Cov tsev yim neeg ua muaj menyuam yaus 3 xyoo tom qab lub Kaum Ob Hlis Ntuj tim 1 ces cuv npe tau tom qab tus menyuam muaj 3 xyoo.

Cov tsev neeg uas txaus siab xav kawm thov pab mus ua daim ntawv rau npe rau saum huab cua. Thov tau nyob rau saum huab cua ntawm hauv paus tsev kawm ntawv lub chaw nruab ntug ntawm www.fresnounified.org/dept/earlylearning. Los kawm ntau ntxiv txog tej kev ua kev cuv npe, thov hu rau:

Early Learning Enrollment Office
Chav #M20
2727 N. Cedar Ave
Fresno, CA 93703
Xov tooj: 559-457-3416
Fax: 559-457-3419
Email: earlylearning@fresnounified.org
Cuv npe saum duab ntuj: www.fresnounified.org/dept/earlylearning

KEV LUAM TUB KAWM NTAWV HNEEV TES

E.C. 48980 (f); B.P. 5142.1

E.C. 32390 (a) Pawg Neeg Tswj Kev Kawm ntawm ib lub hauv paus tsev kawm ntawv twg muaj peev xwm qhib muaj ib qho kev pab luam hneev tes rau cov menyuam cuv npe kawm hauv kindergarten los yog cov cuv npe tshiab hauv lub Hauv Paus Tsev Kawm Ntawv ntawd. Pawg Neeg Tswj Kev Kawm kuj yuav cog lus nrog lub koom pej xeem los yog ntiav twg, xam nrog rau ib co nom tswv los yog koom haum zej zog yog tias raug txiav txim siab tias tsim nyog los ntawm Pawg Neeg Tswj Kev Kawm, los ua qhov kev luam hneev tes. Pawg Neeg Tswj Kev Kawm kuj yuav nrhiav tau nyiaj txiag sab nraud thiab kev tuaj yeem pab dawb los ua qhov kev luam hneev tes. Lub chaw yuav tau txais yuav tej cai thiab tej kev tswj txog kev nrhiav nyiaj txiag sab nraud thiab kev tuaj yeem pab dawb, thiab tsim ib co lus teev tseg txog kev luam hneev tes, raws li raug pom zoo los ntawm lub Chaw Saib Kev Ncaj Ncees, los ua qhov kev luam menyuam hneev tes raws li tsab cai no.

Pawg Neeg Tswj Kev Kawm ntawm ib lub hauv paus tsev kawm ntawv twg qhib muaj ib qho kev pab luam hneev tes raws li tsab cai no yuav tsum tshuaj xyuas ib qho nqi rau niam txiv/tus neeg saib xyuas ntawm kev luam tub kawm ntawv hneev tes. Qhov nqi yuav tsum yuav raug xam them nyiaj rov rau lub hauv paus tsev kawm ntawv nkaus xwb rau tus nqi tiag tiag muaj feem nrog qhov kev pab.

LUS QHIA TXOG MUAJ XWM CEEV

E.C. 49408

Rau kev tiv thaiv ntawm ib tug tub kawm ntawv qhov kev noj qab nyob huv thiab kev noj nyob, Pawg Neeg Saib Kev Kawm ntawm ib lub hauv paus tsev kawm ntawv twg yuav tseev kom niam txiv/tus neeg saib xyuas ntawm ib tug tub kawm ntawv twg kom cev tej lus qhia uas muaj tam sim hauv lub tsev kawm ntawv tus tub kawm ntawv kawm, lus qhia muaj xwm ceev xws li chaw nyob thiab xov tooj, chaw ua hauj lwm thiab xov tooj ntawm niam txiv/tus neeg saib xyuas, thiab npe chaw nyob thiab xov tooj ntawm ib tug neeg txheeb ze los yog phooj ywg nws raug tso cai los saib xyuas tus tub kawm ntawv thaum muaj ib qho teeb meem xwm ceev twg yog tias hu tsis tau niam txiv/tus neeg saib xyuas.

“ANAPHYLAXIS” KEV CAWM XWM CEEV KEV NIAJ XYOO TSHAJ QHIA RAU NIAM TXIV

Pib lub Ib Hlis tim 1, 2015, Senate Bill 1266 tau hloov California Txoj Cai Kawm Txuj 49414 thiab tam sim no tseev kom tej hauv paus tsev kawm ntawv los muaj thiab ceev tej tshuaj muaj xwm ceev cia li nkaug (EpiPen) hauv txhua lub tsev kawm ntawv. Qhov cai hloov no muab fwj chim tsev kawm ntawv cov neeg saib mob thiab cov neeg ua hauj tau raug cob qhia tuaj yeem pab dawb los siv “epinephrine auto-injectors” los npaj muab kev pab kho mob ceev rau cov tub kawm ntawv tab tom ntoog tus mob, los yog pom tau tias tab tom muaj kev ntoog mob, los ntawm ib qho teeb meem rau “anaphylactic”.

Anaphylaxis yog ib qho kev txhaum sai, thiab mob hnyav los ntawm kab plev los tom, khoom noj, tej tshuaj noj, tej khoom ua yas, ev xaws xais, los yog tej qhov tsis tau pom dua los ntawm tej kev mob tsis paub txog. Qhov kev txhaum no kuj ua rau tuag taus, tseev kom muaj kev cawm tam sim. Muab cov “epinephrine” rau cov tub kawm ntawv lub sij hawm muaj ib qho kev kho mob ceev kuj yuav paub tseeb pab tau tus tub kawm ntawv qhov kev nyob dawb nyob huv thiab kev nyob nyab xeeb hauv tsev kawm ntawv. Tshuaj epinephrine cia li nkaug cia li nkaug kiag ib qho tshuaj tau luj tseg haum haum, tsis muaj kab mob, tib koob tshuaj “epinephrine” nkaug ncaj nraim rau ntawm daim tawv. Raws li ib qho kev tshwm sim, Fresno Hauv Paus Tsev Kawm Ntawv tau txais yuav ib tsab cai los npaj muaj kev kho mob xwm ceev rau “anaphylaxis” hauv qhov kev cai no.

Qhov kev kho mob xwm ceev no tau raug pom zoo yog qhov kev pab xub thawj thiab ib feem ntawm peb qhov kev tseev kom muaj los muab kev sib zog kho mob rau kev noj qab nyob huv ntawm cov tub kawm ntawv (California Txoj Cai Kawm Txuj 49400 thiab 49407). Txhua tus tub kawm ntawv tau ntoog, los yog tau ntseeg tau tias raug ntoog mob, los ntawm ib qho txhaum uas muaj peev xwm ua tau tuag taus yuav raug txhaj tshuaj epinephrine muaj xwm ceev los ntawm ib tug neeg saib mob muaj ntaub ntawv los yog los ntawm ib tug neeg khiav dej num tuaj yeem pab dawb raug cob qhia tsis muaj ntaub ntawv. Yog tias qhov tshuaj “EpiPen” tau raug txhaj raws li tej kev tswj ntawm Txoj Cai Kawm Txuj 49414, cov neeg koom tes khiav dej num raug tseev kom los hu xwm ceev 911. Thaum muaj ib qho xwm uas tsev kawm ntawv tus neeg saib mob los yog ib tug neeg tuaj yeem pab dawb raug cob qhia tam sim ntawm tsis nyob lawm, cov neeg khiav dej num tseem yuav tau hu xwm ceev 911.

TXOJ CAI SEIZURE SAFE SCHOOLS ACT (AB 1810)

California Education Code (EC) Section 49468-49468.5 yog tau muab ntxiv nrog Assebly Bill 1810, pib siv lub Ib hlis tim 1, 203, tso cai rau lub koos haum kawm ntawv hauv zos (LEA) yuav hais qhia cov neeg ua hauj lwm ua hauj lwm dawb kom tau txais thawj zaug thiab txwm xyoo rov qab muab kev cob qhia tshiab hais txog qhov kev muaj hauj lwm kub ceev (emergency) siv rau cov tshuaj cawm-mob ua dab peg.

Txoj cai yuav kom lub tsev kawm ntawv district rov qab xyuas dua thiab ua dua tshiab kev cob qhia me me li cov qauv cai rau qhov kev ceev ua rau muaj hauj lwm kub ceev li cov tshuaj cawm muaj mob ua dab peg nyob tsawg kawg txhua tsib xyoos, thiab txhua xyoo yuav muab ib daim ntawv rau tag nrho cov neeg ua hauj lwm uas muaj tag nrho qhov kev piav qhia rau muab kev cob qhia dawb.

XWM CEEV NTAWM TXOJ CAI MUAB TSHUAJ UA YOG NALOXONE NASAL SPRAY

California txoj cai ntawm kev kawm ntawv Section 49414.3 tso cai rau haus paus tsev kawm, county lub chaw saib kev kawm, thiab charter cov tsev kawm ntawv yuav npaj naloxone xwm ceev los yog lwm cov tshuaj rau kom tsis txhob mob rau tsev kawm ntawv cov kws ntsuas mob (nurses) los yog tau cob qhia cov neeg ua hauj lwm leej twg tuaj yeem ua hauj lwm pab dawb, thiab yuav siv naloxone los yog lwm yam tshuaj rau kom tsis txhob mob (opioid antagonist) yuav npaj kev pab kev mob xwm ceev rau cov neeg mob heev, los yog qab hau tau ntseeg yog mob heev, los ntawm qhov muab ntau dhau lawm.

Txuas ntxiv, txoj cai Section 49414.3 hais tias ib lub hauv paus tsev kawm, county lub chaw saib kev kawm, los yog lwm cov tsev kawm ntawv (charter schools) xaiv tau ib los sis ntau tus neeg tuaj yeem pab dawb yuav tau txais kev cob qhia kom paub ua ntej thiab txhua xyoo dua, raws li nyob rau cov cai hais txog qhov kev khaws tseg thiab xwm ceev siv rau naloxone los yog lwm cov tshuaj rau kom tsis txhob mob (opioid antagonist) lso ntawm tsev kawm ntawv tus kws ntsuas mob los yog lwm cov neeg muab kev paub txawj zoo tau hais qhia nrog tus kws kho mob los yog tus kws phais neeg kev tso cai rau.

KEV TSEEV KOM QIB IB MUAJ KEV KUAJ IB CE

Yog li lub Xya hli 1, 2024, yuav tsum tau tshuaj xyuas lub cev rau txhua tus TK, kindergartener, los yog tus kawm qib ib tshiab yog tsis tas tau rau nkag mus kawm ntawv; txawm li ntawd los, nws tseem tau muab kev pom zoo ntau heev. Qhov American Academy of Pediatrics (AAP) cov kev pom zoo kom ua txhua xyoo tshuaj xyuas rau tus menyuuam kev noj qab haus huv txog rau thaum tus menyuam muaj 19. Cov kev tshuaj xyuas lub cev yog tseem ceeb rau muab kev tiv thaiv ntxov thiab ceev tswj rau kev muaj tej teeb meem rau kev noj qab haus huv, kev saib xyuas txhua zaum rau kev loj hlob thiab kev xeeb muaj, thiab paub tseeb koj tus menyuam lub cev, lub hlwb, thiab kev xav muaj kev noj qab haus huv zoo. Yog hais tias muaj txawm peem, thov muab cov ntaub ntawv rau koj tus menyuam qhov tshuaj xyuas lub cev rau koj tus menyuam lub tsev kawm ntawv tus kwv ntsuas mob (nurse).

KEV TSEEV KOM QIB 7 TXHAJ TSHUAJ TIV THAIV

(California Health and Safety Code, Sections 120325-120375/ SB 276 and SB 714)

California txoj cai tseev kom tag nrho cov tub kawm ntawv nkag rau qib 7 hauv California npaj muaj ntaub ntawv pov thawj tau tshaj tshuaj rau tus kab mob hnoos (hnoos hawb pob) hu ua Tdap thiab ib koob Varicella ntxiv.

California txoj cai SB277 tsis pub kev zam tus kheej tej kev ntseeg ntxiv lawm txij thaum lub Xya Hli 2016. Ib tug tub kawm ntawv twg nkag kawm qib 7 yuav tsum raug txhaj tshuaj tiv thaiv los yog muaj ib qho kev zam kho mob los ntawm California ib tug kws kho mob. EC 5141.31

Ib qho kev zam tam sim no txais tau ces yog qho Kev Zam tsis txhaj tshuaj tiv thaiv uas sau los ntawm CAIR-ME pib thaum lub Ib Hlis tim 1, 2021. Kev Zam tsis txhaj tshuaj tiv thaiv tsuas yog sau tau los ntawm California ib tug kws kho mob xwb.

TEJ KEV SOJ NTSUAM KEV NOJ QAB NYOB HUV

KEV KUAJ POM KEV, KEV HNOV LUS, THIAB KAUS HNIAV

E.C. 49454; E.C. 49455; E.C. 49452; B.P. 5141.3; A.R. 4141.3

California Txoj Cai Kawm Ntawv tso cai rau hauv paus tsev kawm ntawv cov neeg ua hauj lwm muaj kev tsim nyog (hais tseg hauv nqe lus 49452, 49454) los ua qhov kev kuaj pom kev, pom xim thiab hnov lus rau tej twb tus tub kawm ntawv cuv npe hauv cov tsev kawm ntawv hauv hauv paus tsev kawm ntawv. Ib qho lus sau tseg yuav tsum raug ua txhua xyoo nrog rau tus thawj xib fwb los ntawm niam txiv/tus neeg saib xyuas thov kev zam ntawm nws tus menyuam los ntawm kev kuaj noj qab nyob huv rau pom kev, hnov lus thiab kuaj hniav ua ntu zus.

KEV TSEEV KOM SOJ NTSUAM HNIAV KEV NOJ QAB NYOB HUV

E.C. 49452.8

Ib tug tub kawm ntawv twg, thaum cuv npe hauv kindergarten hauv ib lub tsev kawm ntawv pej xeem, los yog thaum cuv npe hauv qib ib hauv ib lub tsev kawm ntawv pej xeem yog tias tus tub kawm ntawv tsis tau cuv npe dua hauv kindergarten hauv ib lub tsev kawm ntawv pej xeem, yuav tsum, tsis pub lig tshaj lub Tsib Hlis tim 31 ntawm lub xyoo kawm ntawv, cob ntawv pov thawj tias tau muaj kev soj ntsuam hniav kev noj qab nyob huv los ntawm ib tug kws kho hniav muaj ntaub ntawv pov thawj, los yog lwm neeg muaj ntaub ntawv pov thawj los yog muaj npe ua hauj lwm kho hniav raws li nws qhov

kev txawj, uas tau kho tsis pub ntxov tshaj 12 lub hlis ua ntej hnub ntawm pib cuv npe tus tub kawm ntawv.

Niam txiv los yog tus neeg saib xyuas raug cai ntawm ib tus tub kawm ntawv twg yuav raug zam los ntawm kev ua raws los ntawm sau tseg hauv daim ntawv zam tias kev soj ntsuam hniav kev noj qab nyob huv tsis tau ua tiav.

Lus Qhia Paub Txog Ntshav Qab Zib Hom 1

Ua Raws California Txoj Cai Kawm Txoj Nqe Lus 59452.6. cov ntaub ntawv hais paub txog ntshav Qab zib hom 1, muaj tag nrho cov ntsiab lus qhia plhom sij, yuav tsum tau npaj rau txhua tsev neeg yuav los. Rau cov lus nug los yog cov kev txhawj muaj zoo ib yaqm li rau ntshav qab zib hom 1, thov hu mus rau koj lub tsev kawm ntawv tus kws ntsuas mob (nurse).

Hom I ntshav qab zib txhua zaum xeeb muaj nyob rau cov menyuam yaus thiab cov tub/ntxhais hluas tab sis muaj tshwm sim tau nyob rau txhua lub hnub nyoog. Raws li rau qhov U.S. Centers for Disease Control thiab Prevention (CDC), cov case rau hom I ntshav qab zib nyob rau cov tub/ntxhais hluas tau muaj ntau ntxiv rau lub teb chaw nyob rau 187,000 nyob rau 2018 mus txog 244,000 nyob rau 2019, kev sawv cev qhov muaj nce ntxiv 25 rau 10,000 cov tub/ntxhais hluas txog 35 rau 10,000 cov tub/ntxhais hluas, kev hais dhau los. Qhov duab qhia hnub nyoog rau mob rau hom I ntshav qab zib yog 13-14 xyoo, tab sis paub tau ib yam li muaj tshwm sim ntau ntxov los yog tom qab nyob rau lub neej txoj sia.

Hu rau koj tus menyuam lub tsev kawm ntawv tus kws ntsuas mob (nurse) tsev kawm ntawv tus thawj tswj, los yog tau neeg npab kev saib xyuas kev noj qab haus huv yog hais tias koj muaj tej lus nug hais txog hom I ntshav qab zib.

QIB 7 QHOV KEV TSEEV KOM MUAJ: LUS QHIA TXOG NTSHAV QAB ZIB “TYPE 2” RAU COV TUB KAWM NTAWV QIB 7 YUAV LOS

E.C. 49452.7

Lus Qhia Txog Ntshav Qab Zib Hom 2

Taug Raws California Txoj Cai Kawm Txuj Nqe Lus 49452.7, cov koom haum qhia ntaub ntawv hauv zos raug tseev kom npaj muaj lus qhia txog ntshav qab zib hom 2 rau cov niam txiv thiab neeg saib xyuas ntawm cov tub kawm ntawv qib xya los tshiab.

Qhov lus qhia no yuav raug muab faib hauv qib xya pob ntawv npaj muaj los ntawm tej lwb lub tsev kawm ntawv muaj cov tub kawm ntawv qib xya. Cov niam txiv kuj hu tau rau tsev kawm ntawv tus neeg saib mob hauv tsev kawm ntawv uas lawv tus me nyuam mus kawm rau tej lus nug lawv muaj txog lus qhia npaj muaj rau ntshav qab zib hom 2.

California Lub Chaw Saib Kev Kawm Txuj Ci tsim muaj qhov lus qhia txog ntshav qab zib hom 2 no koom tes nrog rau California Lub Chaw Saib Pej Xeem Kev Noj Nyob Huv, American Diabetes Association, California School Nurses Organization, thiab Tsev Kho Mob Me Nyuam Yaus ntawm Orange County.

KEV TSHAJ QHIA KEV KUAJ MOB

H. & S.C. 124100 (a)

Kev koom tes nrog “county child health” thiab “disability prevention program”, pawg neeg saib kev kawm ntawm txhua lub hauv paus tsev kawm ntawv los yog tsev kawm ntawv ntiav uas muaj cov menyuam cuv npe hauv kindergarten yuav tsum npaj muaj lus qhia rau cov niam txiv/cov neeg saib xyuas ntawm tag nrho cov menyuam cuv npe hauv kindergarten ntawm phab lus hais no thiab Nqe Lus 120475. Txhua lub hauv paus tsev kawm ntawv los yog tsev kawm ntawv ntiav uas muaj menyuam cuv npe hauv qib ib yuav tsum tshaj qhia ua ntej lub Ib Hlis tim 15 ntawm tej xywb xyoo rau “county child health” thiab “disability prevention program”, lub qhov chaw saib dej num, thiab lub Chaw Saib Kev Kawm tej lus qhia nram no:

A. Tus naj npawb tag nrho ntawm cov menyuam cuv npe hauv qib ib;

B. Tus naj npawb ntawm cov menyuam nws twb tau muaj ib qho kev kuaj mob lawm, li muaj tim khawv los ntawm ntawv pov thawj tseev kom muaj los ntawm Nqe Lus 124085; thiab

C. Tus naj npawb cov menyuam nws niam txiv/tus neeg saib xyuas tau muab ntaub ntawv sau zam ua raws li Nqe Lus 124085 uas lawv tsis xav kom lawv tus menyuam tau txais ib qho kev kuaj mob.

KEV TXHAJ TSHUAJ TIV THAIV

B.P. 5141.31; A.R. 5141.31; H. & S.C. 120325-120375; SB 276 and SB 714

Yuav kom nkag tau hauv tsev kawm ntawv, cov menyuam yuav tsum raug txhaj tshuaj kom puv raws li txoj cai. Qee qhov kev txhaj tshuaj yuav tsum tau muaj thaum mus kawm ntawv theem pib thiab theem nrab mus rau theem siab, cov chaw zov me nyuam, thiab cov chaw tu me nyuam saib xyuas kev loj hlob. Cov tsev kawm ntawv, thiab cov tsev tu me nyuam ua ntej lawv mus kawm ntawv yuav tsum tau tswj hwm kev txhaj tshuaj tiv thaiv kab mob, khaws cov ntaub ntawv txhaj tshuaj ntawm txhua tus me nyuam kawm ntawv, thiab xyuas cov ntaub ntawv xa tawm. Cov me nyuam yuav raug tshem tawm los sis raug zam los ntawm kev txhaj tshuaj tiv thaiv tsuas yog ua tau raws li txoj cai lij choj muaj xwb.

California txoj cai SB277 tsis pub kev zam vim tus kheej kev ntseeg ntxiv lawm txij nrog rau kev ntseeg ntawm kab lis kev cai txij thaum lub Xya Hli 2016. Ib tug tub kawm ntawv twg nkag kawm rau thawj zaug hauv California tom qab lub Xya Hli tim 1, 2016 yuav tsum tau txhaj tshuaj puv raws cai los yog muaj ib qho kev zam kev kho mob nkeeg los ntawm California ib tug kws kho mob. Tib qho kev zam tam sim no txais yuav ces yog Tej Kev Zam Kho Mob sau los ntawm California ib tug kws kho mob rau cov me nyuam kawm ntawv los ntawm CAIR-ME pib txij lub Ib Hlis tim 1, 2021. Txhua yam kev zam rau kev txhaj tshuaj tiv thaiv uas muab los ntawm CAIR-ME yuav tas sij hawm thaum tus me nyuam kawm ntawv cuv npe kawm nyob rau qib tom ntej, lossis qhov kev zam rau kev txhaj tshuaj tiv thaiv ib ntus thiab muaj hnub tas sij hawm.

Yog li lub Ib hlis tim 1, 2024, A.B. 659, tsab cai Cancer Prevention Act, yuav tsum tau ua tias cov tsev kawm ntawv hais qhia cov niam txiv los yog cov neeg saib xyuas rau cov kawm qib 6th hais txog HPV cov tshuaj cov kev pom zoo kom txhaj. HPV cov tshuaj tej zaum yuav pib nyob rau cov hnub nyoog 9 xyoo. Tag nrho ua ntej yuav tiav hluas yuav tsum tau txhaj HPV cov tshuaj, yog li ntawd lawv tau kev tiv thaiv los ntawm HPV cov kab mob uas ua tau rau mob cancer yav laus nyob rau lub neej.

Kev Rho Kev Tsis Txhaj Tshuaj Tiv Thaiv

E.C. 48216 (a), (b) & (c); A.R. 5141.31

County Lub Chaw Saib Kev Kawm los yog Pawg Neeg Saib Kev Kawm ntawm hauv paus tsev kawm ntawv kev tuaj koom kawm yuav tshem ib tug tub kawm ntawv tsis tau txhaj tshuaj twg tawm yam tsim nyog raws Tshooj lus 1 (txuas nrog rau Nqe lus 120325) ntawm Ntu 2 ntawm "Division" 105 ntawm Txoj Cai Kev Noj Qab Nyob Huv thiab Kev Nyob Nyab Xeeb.

E.C. 48216 (b)

Pawg Neeg Saib Kev Kawm ntawm hauv paus tsev kawm ntawv yuav tsum ceeb toom niam txiv/tus neeg saib xyuas ntawm tus tub kawm ntawv tias lawv muaj ob (2) lim tiam los yog kaum hnub (10) los muab pov thawj saib tus tub kawm ntawv tau txhaj tshuaj lawm, los yog tias tus tub kawm ntawv raug zam ntawm kev tseev kom txhaj tshuaj raws Nqe lus 120365 los yog 120370 ntawm Txoj Cai Noj Qab Nyob Huv thiab Kev Nyob Nyab Xeeb.

E.C. 48216 (c)
Pawg neeg saib kev kawm ntawm hauv paus tsev kawm ntawv, hauv tsab ntawv ceeb toom, yuav tsum xa niam txiv/tus neeg saib xyuas ntawm tus tub kawm ntawv cuag tus tub kawm ntawv qhov chaw ib txwm kuaj mob muab tau kev txhaj tshuaj, los yog yog tias tsis muaj chaw ib txwm kuaj mob hlo li, ces xa niam txiv/tus neeg saib xyuas mus cuag "county health department", los yog ceeb toom niam txiv/tus neeg saib xyuas tias kev txhaj tshuaj yuav muaj txhaj hauv ib lub tsev kawm ntawv twg ntawm hauv paus tsev kawm ntawv.

Sob Lus Nthuav Qhia Chaw Teev Kev Txhaj Tshuaj

H. & S.C. 120440 (a-l); A.R. 5125

Fresno Unified yog ib tug koom tes raug tso cai ntawm California Immunization Registry (CAIR/SCRL). CAIR tuav ib qho chaw hauv plawv, siv "computer", tso lus qhia txog kev txhaj tshuaj tiv thaiv zais ntshis khaws tseg ("SYSTEM") muaj tej keeb kwm txhaj tshuaj. CAIR npaj muaj kev nkag tau kiag tam sim rau cov neeg siv raug tso cai rau tej twb tus neeg qhov kev qhia txog kev txhaj tshuaj tam sim no. California Txoj Cai Noj Qab Nyob Huv & Kev Nyob Nyab Xeeb nqe lus 120440 tso cai CVIIS los siv xws li CAIR thiab cia chaw kho mob thiab lwm qhov kev pab los nthuav tawm los yog qhia qee yam kev txhaj tshuaj muaj feem rau lus qhia txhawj xeeb txog tej twb tus neeg mob, cov neeg tau kev pab, los yog cov tub kawm ntawv uas muaj cov kev khaws tseg zoo xws li CAIR.

Qhov lus qhia uas CAIR khaws tseg txog koj tus menyuam kuj yuav xam nrog rau: npe, hnub yug thiab chaw yug, pojniam txivneej, chaw tam sim thiab xov tooj, cov npe ntawm cov niam txiv/cov neeg saib xyuas, hom tshuaj thiab hnub txhaj, tej ywb yam kev tsis haum loj rau cov tshuaj thiab lwm yam lus qhia uas yuav pab txheeb tau koj los yog koj tus menyuam zoo.

Tam li ib tug niam txiv/tus neeg saib xyuas koj muaj txoj cai los: saib tau koj tus menyuam tej ntaub ntawv khaws tseg thiab muaj cai kho tau, tsis kam txais lus ceeb toom ntxiv thaum txog caij txhaj tshuaj, tsis kam kom muab ib qho ntawm qhov lus qhia no qhia lub sij hawm no los yog lub sij hawm twg los xij, muab tej npe thiab tej chaw nyob ntawm ib tus neeg twg uas qhov lus qhia no raug muab sib qhia.Immunization

Kev Tshem Tawm Vim Muaj Kab Mob Sib Kis

E.C. 49451

Pawg Thawj Tswj xav los tiv thaiv tej tub kawm ntawv los ntawm ntshai tsam muaj kev sib kis tej kab mob sib kis lub sij hawm npaj muaj kev kawm txuj ci haum rau txhua tus tub kawm ntawv. Pawg Thawj Tswj pom tau tias kev tiv thaiv thiab kev kawm txuj ci yog txoj kev zoo tshaj plaws ntawm kev txo kab mob sib kis.

Niam txiv/neeg saib xyuas raug sib zog txhawb kom ceeb toom tsev kawm ntawv tej neeg khiav dej num yog tias lawv tus me nyuam muaj ib qho kab mob sib kis kom tej neeg khiav dej num muaj peev xwm ua tau hauj lwm nrog tus me nyuam nws niam nws txiv/neeg saib xyuas thiab thaum muaj kev tsim nyog, nrog rau pej xeem cov nom tswv saib kev noj qab nyob huv, los txo kev nyob ze nrog lwm tus tub kawm ntawv. Cov tub kawm ntawv kuj yuav raug tshem tawm, raws li txoj cai, txog thaum lub sij hawm kev sib kis dua. Ib tug tub kawm ntawv twg muaj kub tob hau siab tshaj 100 degrees yuav tsum tau nyob tsev txog thaum qhov tsis kub lawm, yam tsis raug noj tshuaj kub tob hau. Xuaj moos muaj nce yog Lub Chaw Saib Xyuas Kev Noj Qab Haus Huv los yog Health Department los yog tus menyuam kawm ntawv tus kws kho mob pom zoo nce.

Kev Koom Tes Tswj Kab Mob Sib Kis thiab Kev Txhaj Tshuaj Tiv Thaiv ntawm Cov Tub Kawm Ntawv

E.C. 48216, 49403 (a); A.R. 5141.31

Tej ywb yam txawv uas tsis yuam txoj cai no, Pawg Neeg Saib Kev Kawm ntawm tej lwb lub hauv paus tsev kawm ntawv yuav tsum koom tes nrog cov neeg saib xyuas kev noj qab haus huv hauv lub zos nrog ntsuam xyuas rau txoj kev tiv thaiv kom tsim nyog thiab ceev kom cov kab mob sib kis tsis txhob kis tau rau cov menyuam muaj hnub nyoog kawm ntawv. Vim lub hom phiaj ntawm Pawg Neeg Saib Kev Kawm (Board) yuav siv tej ywb yam nyiaj txiag los pab, tej khoom ntiag tus ntawm tsev kawm ntawv, thiab cov neeg ua hauj lwm ntawm Hauv Paus Tsev Kawm Ntawv, thiab kuj yuav tso cai rau cov neeg muaj ntawv pov thawj kho mob los yog kws phais mob los muab ib qho tshuaj txhaj tiv thaiv rau cov tub kawm ntawv nws cov niam txiv/cov neeg saib xyuas tau sau ntaub ntawv cog lus tias pom zoo rau kev muab qhov tshuaj txhaj tiv thaiv no.

Tej twb tug tub kawm ntawv uas tsis muaj cov ntawv pov thawj rau cov kev tseev kom muaj ntawm cov kev txhaj tshuaj tiv thaiv kab mob no yuav raug tshem tawm ntawm txoj kev kawm txog rau thaum txhaj

cov tshuaj tiv thaiv kab mob tiav log los yog txog thaum tus tub kawm ntawv tau nqa ib tsab ntawv los yog ib daim ntawv ua pov thawj txog txoj kev zam ntawm kev tsis txhaj cov tshuaj no los ntawm tus tub kawm ntawv niam txiv/tus neeg saib xyuas los yog tus kws kho mob. Txoj kev zam ntawm kev txhaj tshuaj tiv thaiv kuj muaj rau thaum niam txiv/tus neeg saib xyuas sau ib daim ntawv tias qhov kev txhaj tshuaj no tawm tsam nws txoj kev ntseeg. Tsis tas li ntawd txoj kev zam no tseem yuav ua tau rau thaum muaj kev sau ntawv teev tseg los ntawm tus kws kho mob txog cov teeb meem ntawm kev noj qab nyob huv ntawm tus menyuam thiab ncua lub sij hawm rau qhov teeb meem no los yog cov xwm txheej uas tsis haum raws li txoj kev txhaj tshuaj tiv thaiv kab mob. H.&S.C. 120365, 120370, 120375

TB TUS KAB MOB NTSWS KEV SOJ NTSUAM LOS YOG RISK ASSESSMENT

FCDPH KEV POM ZOO 12/2016.

Txhua tus tub ntxhais kawm tshiab rau hauv nroog yuav tsum muaj kev soj ntsuam. Yog tias qhov kev soj ntsuam muaj qhov pom tshwm kab mob, tus tub ntxhais kawm yuav tsum mus nqa daim ntawm tsis muaj tus mob ntawd kev kuaj tawv nqaij/kuaj ntshav. Yog kuaj tawv nqaij/kuaj ntshav pom tshwm kab mob, tus tub ntxhais kawm yuav tsum mus nqa daim ntawm tsis muaj tus mob ntawd kev thaij duab xoo lub hauv siab los ntawm lawv tus kws kho mob ua ntej mus kawm ntawv.

KEV PAB THAUM XUB THAWJ, COV KEV MOB NKEEG THIAB KEV RAUG MOB

Yog tias ib tug tub kawm ntawv twg muaj mob los yog raug mob thaum lub sij hawm nyob hauv tsev kawm ntawv, tus tub kawm ntawv yuav tau txais kev pab txhua yam thiab kev pom zoo. Cov niam txiv/neeg saib xyuas yuav rau hu rau tej kev raug mob hnyav los yog yog tias tus tub kawm ntawv mob heev nyob tsis taus tom tsev kawm ntawv. Yog tias tus tub kawm ntawv yuav tsum tau mus tsev rau ib qhov kev raug mob twg los yog mob nkeeg twg, tus neeg saib mob los yog tus neeg txib yuav hu rau niam txiv. Cov tub kawm ntawv yuav raug tso tawm los ntawm Lub Chaw Saib Mob Nkeeg. Tus neeg saib mob ib txwm zoo siab hlo los sab laj nrog cov niam txiv txog cov teeb meem mob nkeeg, txawm li ntawm los, thov cim tseg tias tej kev raug mob uas tshwm sim nyob rau hauv tsev yuav tsum raug saib xyuas nyob rau tom tsev.

Cov pas txheem tes taw, lub rooj zaum muaj log thiab lwm yam khoom siv yuav tsum muaj kws kho mob sau ntawv qhia txog kev siv thiab hais qhia tias tus tub ntxhais kawm tau txais kev qhia kom siv lub twj ntawd.

Yog tias koj tus me nyuam muaj IB QHO ntawm cov nram no, tus tub kawm ntawv yuav tsum raug cia nws nyob tsev:

a) Mob nkeeg kub txog siab tshaj 100.0 degrees F dua

b) Mob nkeeg uas ua teeb meem rau koj tus me nyuam tsis muaj peev xwm koom tau hauv chav kawm

c) Ntuav thiab/los yog thoj plab

d) Kub tob hau txog siab tshaj 100.0 degrees F dhau los.

e) Chiv thawj noj cov tshuaj “antibiotics” 24 xuaj moos dhau los.

Thaum rov tuaj kawm ntawv tom qab tau mob ntev ntev los yog muaj kab mob sib kis tau tus tub kawm ntawv yuav tsum tau mus ntsib tsev kawm ntawv tus neeg saib mob.

Ntshauv Taub Hau

Fresno Hauv Paus Tsev Kawm Ntawv ua haujlwm ua raws txoj cai TSIS MUAJ NTSHAUV CIAJ. Cov tub ntxhais kawm yuav raug xa mus tsev yog tias pom tias muaj ntshauv. Cov tub ntxhais kawm yuav tsum tau noj tshuaj thiab zawv cov plaub hau / tawv taub hau tsis muaj ntshauv. Cov tub ntxhais kawm ntawv yuav tsum tuaj hauv chav lis haujlwm kuaj xyuas ua ntej rov qab mus hauv chav kawm. Kev kuaj chav kawm tsis yog ib feem ntawm hauv paus tsev kawm ntawv cov txheej txheem. Mus saib hauv cov Txheej Txheem hais txog Ntshauv nyob ntawm FUSD Lub Chaw Pabcuam Kev Noj Qab Haus Huv log yog FUSD Health Services Website.

KEV NOJ TSHUAJ HAUV TSEV KAWM NTAWV

E.C. 49423, 49480; A.R. 5141.21

California Txoj Cai Kawm Ntawv tso cai rau hauv paus tsev kawm ntawv cov neeg ua hauj lwm los pab cov tub kawm ntawv rau lawv kev noj tshuaj uas tseev kom noj rau lub sij hawm kawm ntawv. Yuav ua kom cov tub kawm ntawv muaj peev xwm noj tau tshuaj hauv tsev kawm ntawv yuav tsum tau ua raws li cov lus nram no:

1. Tsev kawm ntawv yuav tsum muaj ib daim ntawv sau qhia los ntawm tus tub kawm ntawv tus kws kho mob qhia ntxaws txog kev noj, npaum li cas, thiab sij hawm noj tshuaj;
2. Tsev kawm ntawv tseem yuav tsum tau ib daim ntawv sau los ntawm niam txiv los yog tus neeg saib xyuas ntawm tus tub kawm ntawv muab lus tso cai rau tsev kawm ntawv cov neeg ua hauj lwm los pab muab tshuaj rau tus tub kawm ntawv noj; thiab
3. Cov tshuaj yuav tsum yog nyob rau hauv ib lub thauv uas muaj daim ntawv tsev muag tshuaj lo nrog (los yog nyob rau hauv lub thauv tshuaj yuav uas tsis muaj ntaub ntawv yuav tshuaj).
4. Thaum muaj kev thov sau ua ntaub ntawv los ntawm niam txiv/neeg saib xyuas thiab nrog rau kev pom zoo ntawm tub kawm ntawv tus kws kho mob, ib tug tub kawm ntawv twg yuav raug pub nws tus kheej nqa thiab txhaj cov tshuaj “epinephrine” los yog nqus lub tshuaj hawb pob. Tus kws kho mob yuav tsum paub txog tias tus tub kawm ntawv muaj peev xwm muab tau qhov tshuaj nws tus kheej (Education Code 49423, 49423.2). California txoj cai pub cov tub kawm ntawv mob hawb pob (asthma) nqa thiab tus kheej siv tau lawv lub nqus pab tshuaj mob hawb pob (asthma) kws tshuaj muab. Txoj cai tseev kom 1) tsev kawm ntawv muaj ib qho ntaub ntawv sau tseg los ntawm tus kws tshuaj qhia tias tus tub kawm ntawv muaj peev xwm siv tau qhov tshuaj nws tus kheej thiab 2) tsev kawm ntawv muaj ib sob lus sau los ntawm niam txiv/neeg saib xyuas muaj kev pom zoo rau nws tus kheej siv thiab tso cai rau tsev kawm ntawv tus neeg saib mob tham nrog tub kawm ntawv tus kws kho mob. (AB2132-Amends CEC 49423).

5. Ib Qho Kev Npaj Ua Thaum Muaj “Asthma” thiab/los yog noj khoom txhaum yuav tsum raug ua kom tiav thiab xee npe los ntawm tus kws kho mob thiab los ntawm niam txiv. Qhov no thiaj yuav muaj raws li tej tseev kom muaj ntawm txoj cai “Muaj Cai Nqa Tau” rau cov nqus pa tshuaj hawb pob (asthma) raws li piav hauv Nqe lus 4 saum toj no. Qhov Kev Npaj Ua Thaum Muaj Mob Hawb Pob (Asthma) muaj peev xwm ua tau los ntawm tub kawm ntawv los yog niam txiv los ntawm tsev kawm ntawv Lub Chaw Saib Kev Noj Nyob Huv.

Tag nrho tej tshuaj, tej muaj ntaub ntawv yuav los yog tsis muaj ntaub ntawv yuav, tseev kom muaj ib daim ntawv sau los ntawm tus kws kho mob. Tej kev qhia ntawm lub tsev muag tshuaj daim ntawv lo yuav tsis txaus. Tej tshuaj coj tuaj tom tsev kawm ntawv tsis muaj raws li tej lus qhia saum no yuav TSIS pub muaj hauv tsev kawm ntawv.

NIAM TXIV/TUS NEEG SAIB XYUAS TSIS KAM POM ZOO KUAJ IB CE

E.C. 49451; B.P. 5141.3

Ib tug niam txiv los yog tus neeg saib xyuas twg muaj cai saib xyuas tej twb tus menyuam cuv npe kawm hauv cov tsev kawm ntawv pej xeem muaj cuab kav ua tau ib daim ntawv txhua txhua xyoo nrog tus thawj xib fwb hauv lub tsev kawm ntawv uas tus menyuam cuv npe kawm sau qhov lus hais xee npe los ntawm niam txiv los yog tus neeg saib xyuas, qhia tias nws yeej tsis tso cai rau tsev kawm ntawv kuaj nws tus menyuam kev mob nkeeg. Txij li no tom, tus menyuam yuav raug zam los ntawm tej ywb yam kev kuaj mob, tiam sis thaum twg los xij paub tseeb tias tus menyuam muaj ib yam kab mob uas sib kis tau los yog kab mob ua paug, nws yuav raug xa mus tsev thiab yuav tsis pub tus menyuam rov tuaj kawm ntawv txog thaum cov neeg saib xyuas hauv tsev kawm ntawv pom tau tias nws yeej tsis muaj cov kab mob sib kis lawm los yog cov kab mob ua paug lawm.

KEV KHO MOB THIAB TSEV KHO MOB TEJ KEV PAB RAU COV TUB KAWM NTAWV

E.C. 49472

Pawg Neeg Saib Kev Kawm ntawm tej lwb lub Hauv Paus Tsev Kawm Ntawv los yog Cov Hauv Paus Tsev Kawm Ntawv uas tsis ntiav ua hauj lwm yam tsawg kawg tsib (5) tug kws kho mob uas yog ua hauj lwm puv sij hawm (full-time) los saib xyuas phab kev noj qab haus huv, los yog muaj peev xwm tib yam li, kuj yuav npaj muaj, los yog muaj rau, pab kho mob los yog chaw kho mob los yog tag nrho tib si los ntawm cov koom haum ua hauj lwm pab dawb los pab them tej nqi kho mob los yog nqi tsev kho mob, los yog tag nrho ob qho tib si, los yog los ntawm cov neeg, muaj kev tuav pov hwm (insurance) kho mob tas nrho sawv daws los yog kho nws ib leeg txog txoj kev raug mob los yog los ntawm txoj cai tuav pov hwm (insurance) raug mob uas tau tso cai los ntawm cov neeg saib xyuas, rau kev raug mob rau cov tub kawm ntawv hauv Hauv Paus Tsev Kawm Ntawv los yog kev raug mob tshwm sim rau thaum nyob hauv Hauv Paus Tsev Kawm Ntawv los yog nyob rau hauv cov tsev kawm ntawv thiab lwm qhov chaw hauv Hauv Paus Tsev Kawm Ntawv los yog Cov Hauv Paus Tsev Kawm Ntawv rau thaum lub sij hawm cov tub kawm ntawv yuav tsum tau tuaj rau hauv los yog txij li ntawd mus yuav ntaus nqi tias lawv tuaj kawm ntawv rau cov hnub kawm ntawv hauv Hauv Paus Tsev Kawm Ntawv los yog Cov Hauv Paus Tsev Kawm Ntawv, los yog thaum tab tom thauj mus los ntawm Hauv Paus Tsev Kawm Ntawv los yog lub sij hawm tab tom thauj mus thiab tawm hauv tsev kawm ntawv los yog ntawm ib qho chaw kawm twg, los yog thaum lub sij hawm thauj mus rau, thiab nyob rau ib tog kev ntawm kev mus thiab los. TSIS muaj cov tub kawm ntawv twg raug yuam kom yuav qhov kev pab no yam tsis tau nws kev tso cai, los yog yog hais tias ib tug menyuam tsis muaj hnub nyoog yam tsis tau kev tso cai los ntawm nws niam txiv/tus neeg saib xyuas. Qhov nqi ntawm kev tuav pov hwm los yog kev ua tswv cuab yuav raug them, los ntawm cov nyiaj txiag ntawm Hauv Paus Tsev Kawm Ntawv los yog Cov Hauv Paus Tsev Kawm Ntawv, los yog los ntawm kev tuav pov hwm tub kawm ntawv, nws niam nws txiv/tus neeg saib xyuas.

Kev tuav pov hwm li ntawm yuav tsum raug yuav los yog kev ua neeg koom tes li ntawm yuav tsum tau ua, tsuas yog cov tuam txhab los yog cov koom haum uas tau kev tso cai pub los ua lag luam hauv California nkaus xwb.

KEV QHIA NTAUB NTAWV PW HAUV TSEV KHO MOB

E.C. 48207; A.R. 6183

Kev qhia ntaub ntawv pw hauv tsev kho mob muaj pub rau cov tub kawm ntawv nws raug tshaj muaj ib qho kev tsis taus ib ntus vim muaj kev mob nkeeg, qhov kev mob los yog raug mob. Rau qhov hom phiaj ntawm qhov kev pab no, ib tug tub kawm ntawv twg raug tshaj qhia yuav tsum tau txais los ntawm lawv tus kws kho mob thiab tsis muaj peev xwm yuav tawm tau hauv lawv lub tsev, lub chav pw kho mob los yog lub chaw kho mob nkeeg thiab tsis muaj peev xwm mus koom tau lwm txoj kev kawm txuj ci qhib muaj los ntawm hauv paus tsev kawm ntawv. Tus tub kawm ntawv yuav tsum yog ib tug nyob rau hauv hauv paus tsev kawm ntawv thiab raug cuv npe hauv ib lub chaw kawm ntawv twg sab hauv lub hauv paus tsev kawm ntawv. Lus qhia txog kev kawm ntxiv muaj los ntawm lub chaw saib dej num Kev Qhia Ntaub Ntawv Pw Tsev Kho Mob, Lub Chaw Khiav Dej Num ntawm Educational Resource Center, 559-457-3344.

Niam Txiv Kev Ris Dej Num

E.C. 48208

Nws yog kev ris dej num tus niam txiv/tus neeg saib xyuas los mus ceeb toom lub hauv paus tsev kawm ntawv uas tus tub kawm ntawv nyob ib ntus hauv ib tsev kho mob muaj kev tsim nyog. Hauv tsib (5) hnub ua hauj lwm ntawm qhov kev ceeb toom, lub hauv paus tsev kawm ntawv yuav tsum tau xyuas txog kev tsim nyog, thiab yuav tsum, yog tias muaj kev tsim nyog, tso tus tub kawm ntawv hauv ib qho kev qhia ntawv tsib (5) hnub ntxiv.

Kev Kawm Txog Kab Mob (AIDS)

E.C. 51938; B.P. 6142.1; A.R. 6142.1

Tseev kom muaj ntaub ntawv sau ceeb toom txog ntawm lub hom phiaj kev qhia kab mob AIDS rau cov niam txiv ntawm cov tub kawm ntawv qib 7-12. Tseev kom qhov kev ceeb toom no hais ntsees rau

cov niam txiv/cov neeg saib xyuas kuj yuav thov tau tsis pub nws tus menyuam tau txais cov kev qhia li no.

Kev Zam Ntawm Kev Kawm Txog Kev Noj Qab Nyob Huv, Kev Ua Neej, thiab Kev Sib Deev Vim Kev Ntseeg Ntuj

E.C. 51938; B.P. 6142.1

Thaum twg los xij ib qho ntawm kev qhia hauv kev kawm txoj kev noj qab haus huv, tsev neeg lub neej, thiab kev sib daj sib dee tawm tsam txog kev qhia kev cai dab qhuas thiab kev ntseeg ntawm niam txiv/tus neeg saib xyuas ntawm ib tug tub kawm ntawv twg, tus tub kawm ntawv uas muaj ntaub ntawv sau thov los ntawm niam txiv/tus neeg saib xyuas, yuav tsum raug zam ntawm feem kev cob qhia tawm tsam tej kev cai dab qhuas thiab kev ntseeg li ntawd.

KEV KUAJ MOB RAU KEV UA KIS LAS

B.P. 5141.3

Qhov kev koom tes muab kev kuaj ua ntej rau cov kev ua kis las tsis yog ib qho kev los hloov rau qhov kev pom zoo kuaj dav dav txhua lub xyoo ua los ntawm tus tub kawm ntawv tus kws kho mob. Cov niam txiv/Cov neeg saib xyuas thiab cov tub kawm ntawv raug hais kom nco tias qhov kev kuaj mob ua ntej tsis txaus rau kev txheeb xyuas tag nrho tej kev mob uas yuav ua tau rau neeg kis las raug ntshai tsam raug mob los yog muaj kev ploj tuag.

Tag nrho cov tub kawm ntawv (qib 9-12) nws tau muab kev koom tes tam li “pep” thiab “cheerleaders” los yog kev ua kis las hauv kev sib tw kis las yuav tsum pib ua kom tiav thiab cob rau Hauv Paus Tsev Kawm Ntawv muaj kev kuaj kev noj qab nyob huv los ntawm ib tug neeg raug tso cai kho mob, nurse practitioner (tus neeg saib mob hloov chaw tus kws kho mob), los yog tus pab tus neeg raug tso cai kho mob, tus pab tus kws kho mob, saib xyuas los ntawm ib tus tau kev tso cai kho mob. Tej kev kuaj ib ce rau kev ua ki la nrog ntau lub tsev kawm ntawv sib koom yuav tsum tau ua rau thaum los yog tom qab lub Rau Hli tim 1 kom thiaj zam tau rau lub xyoo kawm ntawv yuav los. Thaum muaj ib qho kev raug mob los yog mob loj, tus tub kawm ntawv muaj peev xwm raug tseev kom muaj lwm qhov kev kuaj mob ua ntej muab kev koom tes ntxiv.

KEV TUAV POV HWM TUB KAWM NTAWV

E.C. 49471

Fresno Hauv Paus Tsev Kawm Ntawv tsis muaj kev tuav pov hwm kho mob rau koj tus menyuam. Qhov no txhais tau hais tias koj yuav raug them tej nuj nqis kho mob yog tias koj tus menyuam raug mob lub sij hawm koom tes nrog tsev kawm ntawv tej dej num. Tej ywb yam nuj nqis uas muaj tshwm sim thaum tsev kawm ntawv hu rau kev kho mob ceev puav leej yog niam txiv/tus neeg saib xyuas ua tus them tus menyuam tej nuj nqis.

Peb zoo siab qhib muaj kev tuav pov hwm rau kev raug mob uas tus nqi los kuj pheej yig kawg hauv lub tuam txhab muag kev tuav pov hwm tub kawm ntawv ntawm Los Angeles. http://www.studentinsuranceusa.com rau tus nqi tsim nyog. E.C.49472

Nrog rau qhov chaw nyob “email” npaj koj muaj peev xwm mus saib tau tej kev xaiv tuav pov hwm thiab tus nqi uas muaj rau koj. Yog tias koj muaj kev ntxim siab koj muaj peev xwm nkag tau thiab cuv npe tau kev xaiv tuav pov hwm thiab koj tus me nyuam yuav raug tuav pov hwm hnub ntawm kiag raws li tau yuav. Rau cov tub kawm ntawv uas koom tes rau kev ua kis las, peb pom zoo kom yuav qhov kev tuav pov hwm uas duav tau ib nrab los yog siab dua. B.P. 5143

Yog tias koj muaj lus nug dab tsi txog tej kev xaiv tuav pov hwm. Hu ncaj nraim rau Lub Tuam Txhab Muag Kev Tuav Pov Hwm Tub Kawm Ntawv ntawm (800) 367-5830 txog tej kev xaiv tuav pov hwm. Thov tsis txhob hu rau lub tsev kawm ntawv. Fresno Hauv Paus Tsev Kawm Ntawv ua kom muaj kev tuav pov hwm raug mob no rau koj tam li kev pab pej xeem thiab tsis muaj feem dab tsi txuas nrog Lub Tuam Txhab Tuav Pov Hwm Tub Kawm Ntawv los yog nws cov neeg sawv cev.

LUS PIAV ME NTSIS TXOG KEV MUS KOOM KEV KAWM

COV KEV NTSUG RAUG ZAM

E.C. 48205; E.C 48216; E.C. 48213; B.P. 5113; A.R. 5113; Elections Code 12302

Ib tug tub kawm ntawv twg yuav raug zam los ntawm tsev kawm ntawv rau tej qab hau li nram no:

1. Kev mob ntawm yus tus kheej, suav nrog thaum tsis tuaj kawm ntawv vim tus tub ntxhais txoj kev nyuaj siab mob hlwb los sis kev noj qab haus huv thiab tus cwj pwm.
2. Raug yuam tawm los ntawm kev ua los ntawm lub “county” los yog “city” tub ceev xwm saib kev noj qab nyob huv.
3. Tej kev teem caij kho mob, kho hniav, kho qhov muag, los yog zuaj ib ce
4. Koom ntes tuag rau ib tus neeg hauv tsev neeg kiag.
   A. Kev zam zoo li no tsuas pub ib (1) hnub yog tias lub ntes tuag ua nyob rau hauv California los yog peb (3) hnub yog tias lub ntes tuag muaj nyob sab nraum ntawm lwm lub xeev.
   B. “Tsev yim neeg kiag” yuav tsum yog niam, txiv, pog, yawg, pojniam/tus txiv, tus tub/tus vauv, tus ntxhais/tus nyab, tij laug/kwv, muam/viv ncaus, los yog ib tug neeg txheeb ze nyob rau hauv tus tub kawm ntawv tsev yim neeg kiag.
5. “Jury duty” raws li txoj cai muaj.
6. Tej kev mob nkeeg los yog kev teem caij kho mob lub sij hawm xuaj moos kawm ntawv ntawm tus me nyuam rau tus niam txiv saib xyuas tus tub kawm ntawv.
7. Thaum muaj ntaub ntawv sau thov los ntawm niam txiv/neeg saib xyuas thiab tau kev pom zoo los ntawm tus Thawj Xib Fwb los yog tus neeg txib, ua kom ncaj ncees rau tus kheej tej qab hau xam nrog rau tiam sis tsis tag rau:
   A. Tshwm ntsej muag hauv tsev hais plaub.

B. Ua kev nco txog ib hnub so los yog kev ua koob tsheej kev ntseeg ntawm nws.

C. Koom kev ntseeg tej kev txhawb siab rau tsis pub tshaj plaub (4) hnub tauj ib ncua sij hawm kawm ntawv (semester).

D. Hauj lwm rooj sib tham los yog xam phaj hauj lwm.

E. Koom ib lub ntes tuag rau ib tus neeg uas tsis yog neeg hauv tsev yim neeg ntawm tus tub kawm ntawv tsev yim neeg kiag.

8. Kev pab tam li ib tus neeg koom suav qhab nia rau ib qho kev xaiv tsa tau raws li Txoj Cai Kawm Ntawv 12302.

9. Kev ua nyob rau cov kev ua li kev cai ntseeg los yuav tau txais cov kev qhia zoo thiab kev ntseeg nyob rau tus kawm ntawv qhov chaw mus teev hawm los yog lwm qhov zoo nyob deb los ntawm tsev kawm ntawv: (Eduction Code 46014)

10. Tus menyuam kawm ntawv yuav mus kawm ntawv rau tsawg kawg hnub kawm ntawv thiab tsis txhob ntsug rau qhov kev npaj no rau ntau tshaj plaub hnub rau tsev kawm ntawv ib hlis. Ua raws li rau cov kawm ntawv Education Code 46112, 46113, 46117, thiab 46141, ntshe yog lwm yam tau npaj nrog cai lis choj, hnub kawm ntawv tsawg tshaj yog txhua yam 180 feeb rau kindergarten, 230 feeb rau cov qib 1-3, thiab 240 feeb rau cov qib 4-12. Xav paub ntau ntxiv, saib AR 6112 – Hnub Kawm Ntawv

11. Tus menyuam kawm ntawv uas muaj ntshauv tsuas raug zam ib hnub xwb.

12. Siv sij hawm nrog ib tus neeg hauv tsev neeg uas yog ib tug tab tom ua tub rog, raws li tau teev tseg hauv Txoj Cai Education Code 49701, thiab tau raug hu mus ua lub luag hauj lwm rau kev xa mus rau thaj chaw kub ntxov muaj tsov rog los sis tawm los nyob los sis tau rov qab los ntawm kev xa tawm mus ua tsov rog (E. C. 48205)

13. Thaum mus koom lub rooj txais daim ntawv ua xam xaj Meskas. (Ib.C. 48205)

14. Tus kawm ntawv nws tau muaj daim ntawv ua hauj lwm tso cai ua hauj lwm nyob rau qhov kev lom zem los yog cov chaw ua hauj lwm rau ib lub sij hawm tsis muaj ntau tshaj tsib hnub sib law liag, yuav ua hauj lwm nyob rau li industry. (Education Code 48225.5)

15. Zoo li yog kev ntsug yuav tau npaj kev zam txim uas tus kawm ntawv muaj daim ntawv ua hauj lwm kev tso cai ua hauj lwm thiab yog tau ntsug rau ib lub sij hawm tsis muaj ntau tshaj tsib hnub sib liag thiab mus txog tsib hnub ntsub rau ib xyoo. (Education Code 48225.5)

16. Kev ua nrog qhov kev pab tsis txiaj ntsim cov duab muab teeb nyob rau qhov kev ua rau qhov tsoom fwv-tsev kawm ntawv tej neeg. (Education Code 48225.5)

17. Tus kawm ntawv yuav tsum tau zam txim rau mus txog tsib zaug kev ntsug rau ib xyoos tau npaj tias tus kawm ntawv niam txiv/tus neeg saib xyuas npaj qhov kev sau ntawv hais qhia rau qhov kev ntsug rau lub tsev kawm ntawv. (Education Code 48225.5)

18. Thaum ib tug niam txiv/neeg saib xyuas twg tau xee Tsev Kawm Ntawv Pawg Neeg Saib Kev Mus Koom Kev Kawm (SARB) los yog Tsev Kawm Ntawv Pawg Neeg Ua Zoo Xyuas Kev Mus Koom Kev Kawm (SART) daim ntawv cog lus hais tseg tias ib tug kws kho mob twg daim me nyuam ntawv yuav tsum muaj nrog daim ntawv thov rau ib qho kev ntsug rau kev zam, tsuas yog cov hnub uas muaj ntaub ntawv tseeb mas thiaj yuav raug zam.

19. Thaum ib tug tub kawm ntawv twg tau ntsug txog ib qho qauv ntawm kev xij qhaj tsis kawm ntawv yeeb vim muaj kev mob nkeeg hauv paus tsev kawm ntawv cov neeg khiav hauj lwm kuj yuav kom tseev kom muaj kws kho mob qhia meej txog ntawm tub kawm ntawv ib qho kev qhaj ntawv ntxiv mus tom ntej.

20. Kev koom tes nyob rau qhov kev ua kev txhawb siab li haiv neeg kab lis kev cai coj los yog kev muaj tshwm sim uas muaj zoo ib yam rau tej kev nyiam ua, tej kev ua, tej kev ntseeg, thiab cov kev ua li ntawm haiv neeg rau qhov tsi ntsees ib pawg rau tej neeg.

21. Rau lub tsev kawm ntawv nrab los yog high school tus menyuam kawm ntawv, sib koom nyob rau kev muaj tshwm sim hauv zos thiab kas moos, tau npaj hais qhia tus kawm ntawv paub ua ntej rau qhov ntsug. (Education Code 48205)

Thaum tus niam txiv los sis neeg siab xyuas tus tub ntxhais tau kos npe rau Pab Neeg Tswj Saib Xyuas Kev Kawm Ntawv (School Attendance Review Board (SARB) los yog Pab Neeg Saib Xyuas Menyuam Tuaj Kawm Ntawv (School Attendance Review Team (SART) kev coj lus tias hais qhia tus kws kho mob daim ntawv hais qhia paub yuav tsum muaj nrog qhov thov rau qhov ntsug komj zam pub, tsuas yog cov hnub ntawm xwb muaj cov ntaub ntawv zoo yuav tsum tau hais qhov li yog tau zam pub.

Thaum tus kawm ntawv muaj qhov nyob ib tog zus mus rau kev mob ntsug vim yog rau tejekv mob district cov neeg ua hauj lwm yuav tsum tau hais kom kws kho mob hais qhia paub tseeb rau txhua yam ntau ntxiv tus kawm ntawv tej kev ntsug.

Txhua qhov kev ua tau yuav tsum tau ua kom paub tseeb tias cov menyuam kawm ntawv thiab cov niam txiv/cov neeg saib xyuas yog tau mub ib tug mus ntxiv rau qhov ua tsis zoo rau kev tuaj kawm ntawv—tau zam pub thiab tsis zam pub—nyob rau tus kawm ntawv kev ua tau zoo. (saib C.C.R., Title 5, Sec. 18066)

Tej Kev Ntsug rau Cov Tub Kawm Ntawv Muaj Feem Koom hauv Chaw Zov thiab Kev Pab Me Nyuam Yaus

A.R. 5148

1. Mob nkeeg los yog raug yuam tus menyuam tawm los yog niam txiv/tus neeg saib xyuas;

2. Tsev neeg muaj xwm ceev; thiab/los yog

3. Sij hawm siv nrog ib tug niam txiv/tus neeg saib xyuas los yog

lwm tus neeg txheeb ze raws li tseev kom los ntawm lub tsev tu plaub los yog yeej pom meej tias zoo rau tus menyuam. E.C. 8208 (d)

Tsev neeg qhov xwm ceev yuav tsum yog yam tshwm sim tsis tau npaj siab rau uas xav tau kev pab kiag tam sim, xws li yuav tshwm sim kev puas ntsuaj ntuj ua los yog thaum ib tus neeg hauv tus menyuam tsev neeg tuag, muaj ib qho kev sib tsoo, los yog raug tseev kom tshwm ntsej muag hauv tsev hais plaub.

Qhov kev ntsug yuav tsum raug pom zoo tias zoo rau tus menyuam thaum siv sij hawm nrog tus menyuam nws niam nws txiv/tus neeg saib xyuas los yog lwm tus neeg txheeb ze rau tej qab hau muaj qab

hau los ntawm tus tswj kev kawm. Thov cim tseg tias cov kev ntsug tsis teev tseg saum no nws yuav tsis raug zam.

Kev Ntsug rau Kev Kho Mob Zais Ntshis (Qib 7-12)

E.C. 46010.1; B.P. 5113

Cov tub kawm ntawv yuav tsum tsis txhob ntsug kev kawm yam tsis tau lawv niam lawv txiv/tus neeg saib xyuas kev paub txog los yog tso cai, nrog rau tej kev zam li nram no:

1. Thaum muaj xwm ceev kho mob zais ntshis; thiab/los yog
2. Thaum tus tub kawm ntawv muaj ib qho teem caij kho mob zais ntshis.

Thaum tso cov tub kawm ntawv rau tej kev pab kho mob zais ntshis los yog xyuas tej kev teem caij li ntawm, hauv paus tsev kawm ntawv cov neeg khiav dej num yuav tsum tsis txhob nug txog lub hom phiaj ntawm cov kev teem caij li ntawm tiam sis yuav thov daim ntawv los ntawm qhov hu mus rau qhov chaw chaw kho mob kom paub meej lub sij hawm teem caij.

Thaum cov tub kawm ntawv tuaj yeem muab lus qhia kev kho mob zais ntshis rau Hauv Paus Tsev Kawm Ntawv ib tug khiav dej num, tus neeg khiav dej num yuav tsum tawm tswv yim tias cov tub kawm ntawv sab laj nrog lawv niam lawv txiv/tus neeg saib xyuas los yog tus kws kho mob, los yog nrhiav kev tawm tswv yim kho mob los ntawm lub nroog los yog lub county qhov chaw saib kev noj qab nyob huv. Tsev kawm ntawv cov thawj coj muaj peev xwm zam tau ib tug tub kawm ntawv twg los hauv tsev kawm ntawv mus muab tej kev pab kho mob zais ntshis yam tsis tas tau kev tso lus los ntawm tub kawm ntawv nws niam nws txiv/neeg saib xyuas. (Education Code 46010.1)

TEJ CAI HAIS TXOG KEV NTSUG KEV KAWM RAU TEJ HOM PHIAJ UA DAB QHUAS

E.C. 46014; B.P. 5113; A.R. 5113

Cov tub kawm ntawv muaj ntaub ntawv sau tso cai ntawm lawv niam lawv txiv/cov neeg saib xyuas, yuav raug zam hauv tsev kawm ntawv thiaj muaj feem koom tau hauv kev ua dab qhuas los yog tau txais kev qhia kev ua zoo thiab kev cai dab qhuas hauv lawv qhov chaw pe hawm los yog lwm qhov chaw tsim nyog los yog tej chaw deb ntawm tsev kawm ntawv raug xaiv los ntawm pawg neeg ntseeg ntuj, tuam tsev pe hawm, los yog pawg ntseeg twg uas yuav tsum ntxiv rau thiab txhab ntxiv rau cov cwj pwm kev qhia thiab tej kev zoo tseev kom muaj nyob rau lwm qhov chaw raws li tsab cai no.

E.C. 46014 (c)

Tej twb tus tub kawm ntawv twg raug zam li ntawd yuav tsum mus kawm ntawv yam tsawg kawg hnub kawm ntawv luv kawg rau nws qib rau cov tsev kawm ntawv phab qis thiab raws li npaj muaj los ntawm cov lus teem haum haum ntawm cov cai thiab cov kev tswj ntawm Lub Xeev Pawg Neeg Saib Kev Kawm rau cov tsev kawm ntawv phab siab.

E.C. 46014 (d)

Tsis pub ib tug tub kawm ntawv twg raug zam ntawm kev kawm rau qhov hom phiaj li no ntau tshaj plaub (4) hnub tauj ib hlis kawm ntawv twg. Nws thiaj raug tshaj qhia tias qhov kev npaj ntawm Pawg Neeg Tsim Kev Cai tias qhov lus hais ntawm no yuav tsum yog raug tso cai nkaus xwb.

TAG NRHO COV TSEV KAWM NTAWV TEJ KEV NTSUG KEV KAWM TSIS RAUG ZAM

B.P. 5113; A.R. 5113

Nyob rau tag nrho txhua theem Tsev Kawm Ntawv, tej lwb lub tsev kawm ntawv yuav ua kom xib fwb/lub chaw saib dej num hu thaum ib tug tub kawm ntawv twg muaj ib qho kev ntsug tsis raug zam.

- Thaum ntsug peb (3) zaug tsis muaj kev zam, ib tsab ntawv yuav tsum raug xa mus rau cov niam txiv/cov neeg saib xyuas thaum xaus ntawm lub sij hawm tuaj kawm ntawv ceeb toom lawv txog tej kev ntsug thiab xav tau kev daws tej hnub ntsug ntawd.
- Thaum ntsug rau kaum ob (12) zaug ib tsab ntawv thib ob raug xa mus rau niam txiv/cov neeg saib xyuas thaum xaus ntawm lub sij hawm tuaj kawm tom ntej ceeb toom lawv txog cov kev ntsug thiab caw lawv mus koom ib Lub Rooj Sib Tham Muab Kev Pab Cuam Mus Koom Kev Kawm.
- Nyob rau kev ntsug cuaj (9) zaug tsis raug zam tsab ntawv thij peb raug xa mus rau niam txiv/neeg saib xyuas thaum xaus ntawm lub sij hawm tuaj kawm tom ntej ceeb toom lawv txog cov kev ntsug thiab tej kev yuav raug txim.
- Thaum ntsug xya (7-12) zaug tsis muaj kev zam yuav muaj ib lub rooj sib tham thaiv teeb meem nrog tus tub kawm ntawv thiab niam txiv/tus neeg saib xyuas, tsev kawm ntawv cov neeg ua hauj lwm txhawb pab, district tus neeg xaiv ua, thiab tus Thawj coj.

Cov kev ua nyob rau lub rooj sib tham no yuav muaj:

1. Txoj cai tuaj kawm ntawv raug muab piav qhia, nrog rau tej qab hau rau kev ua ntsees rau kev tuaj kawm ntawv;
2. Tsev Kawm Ntawv Phab Siab txoj cai tuaj kawm ntawv raug muab piav qhia, nrog rau cov qhab nia tseev kom muaj rau kev kawm tiav;
3. Ib tug sawv cev tub ceev xwm/tus saib neeg nyob txim, thaum muaj kev tsim nyog;
4. Ntawv cog lus siv rau tub kawm ntawv, raug xee npe los

ntawm tub kawm ntawv thiab niam txiv/tus neeg saib xyuas;

5. Tus qauv txhawb pab: Yam twg muaj peev xwm ua tau los pab tsev neeg kom tus tub kawm ntawv mus kawm ntawv raws sij hawm ua ntu zus; thiab
6. Kev ris dej ris num: rau cov tub kawm ntawv, xws li mus koom ib "lub sij hawm kawm lig" los yog hnub txuas sij hawm ntxiv, Kawm Ntawv Hnub Saturday, los yog Kawm Ntawv Caij Ntuj Qhua.

QHAJ NTAWV HEEV HEEV THIAB QHAJ NTAWV TSIS TSO CAI (CHRONIC ABSENCE AND TRUANCY)

E. C. 60901; A.R. 5113.1; B.P. 5223.1

Pawg Neeg Thaw Tswj ntseeg tias tub kawm ntawv qhaj ntawv ntau ntau thiab qhaj ntawv tsis tso cai txawm yuav yog li cas los xij, kuj yuav yog ib qho kev cim ceeb toom ntxov ntawm kev kawm tsis tau txuj ci zoo thiab kuj muab tej tub kawm ntawv tso rau qhov kev ntshai tsam tso kev kawm tseg. Pawg thawj coj tej kev ntshaw los ua kom paub meej tias txhua tus tub kawm ntawv mus koom kev kawm raws li lub xeev txoj cai kawm txuj (state's compulsory education law) thiab tau txais tej kev qhib kawm txuj ci puv npo raug npaj los ntawm hauv paus tsev kawm ntawv.

Kev xij qhaj tsis kawm ntawv txhais tau tias ib tug tub kawm ntawv twg nws tau qhaj ntawv ntau zaus tsis muaj qab hau txog 10 feem pua los yog ntau tshaj ntawm cov hnub kawm ntawv hauv lub xyoo kawm ntawv, thaum tus naj npawb tag nrho ntawm cov hnub tus tub kawm ntawv tau qhaj muab faib los ntawm tus naj npawb tag nrho ntawm cov hnub tus tub kawm ntawv tau cuv npe kawm thiab tsev kawm ntawv tsuas yog qhia ua ntu zus ntawm hauv paus tsev kawm ntawv, xam tag nrho cov hnub Saturdays thiab Sundays.

Tuam Thawj Saib Kev Kawm los yog tus neeg txib yuav tsum tau ua hauj lwm nrog tej tub kawm ntawv, tej niam txiv/neeg saib xyuas, tsev kawm ntawv tej neeg khiav dej num, thiab tej koom haum hauv zej zog, raws li kev tsim nyog, los txheeb tej teeb meem ua rau muaj kev qhaj ntawv ntau ntau thiab qhaj ntawv tsis tso cai. Tej kev pab cuam rau cov tub kawm ntawv uas muaj teeb meem loj txog kev mus koom kev kawm yuav tsum tau los tsim txoj kev los daws ntsees rau tej kev xav tau ntawm tus tub kawm ntawv thiab kuj yuav xam rau, tiam sis tsis tag rau, tej kev xa mus kho mob, kev pab thauj mus los, kev qhuab ntuas rau kev puas hlwb los yog muaj kev nyuaj siab ntxhov siab, tej kev txhawb pab kawm txuj ci, sib zog los hais txog tsev kawm ntawv los yog zej zog tej kev txhawj xeeb nyob nyab xeeb, sib tham nrog tub kawm ntawv thiab niam txiv/neeg saib xyuas txog lawv kev coj cwj pwm txog kev mus kawm ntawv, los yog lwm lub tswv yim los tshem tawm kev txheeb xyuas tej thaiv kev rau kev mus koom kev kawm. Tus Tuam Thawj Saib Kev Kawm los yog tus neeg txib los kuj yuav koom tes nrog tus me nyuam tej kev pab nyob nyab xeeb, tswj cai, tsev hais plaub, tej koom haum kho mob pej xeem, nom tswv lwm lub koom haum, thiab/los yog kev kho mob, mental health, thiab cov kws kho hniav kom paub meej tias lwm txoj kev kawm txuj ci thiab kev noj haus, kev kho mob, thiab lwm cov kev txhawb pab muaj rau tej tub kawm ntawv thaib tsev yim neeg.

KEV KAWM NTAWV TUS KHEEJ RAWS NCUA SIJ HAWM LUV

B.P. 6158; A.R. 6158; E.C 51747 (c) (7)

- Yuav tsum muaj ntaub ntawv ceeb toom rau tsev kawm ntawv ua ntej;
- Qhov tsawg kawg rau ib (1) hnub thiab ntau kawg ntawm kaum tsib (15) hnub rau tsev kawm ntawv ib xyoos.
- Xee Daim Ntawv Cog Lus Kawm Ntawv Tus Kheej;
- Ua kom tiav thiab xa tag nrho tej dej num teem kom ua rov qab.
- Kev muaj feem kom yog kev tuaj yeem los ntawm tus tub kawm ntawv, niam txiv thiab hauv paus tsev kawm ntawv.

Lus Teev Tseg rau kev muaj feem hauv Kev Kawm Tus Kheej Ncua Sij Hawm Luv:

- Kev mus ncig ua si;
- Kev pam tuag;
- Taug kev tawm xeev sab nraum/teb chaws;
- Tej hom phiaj kev ua dab qhuas;
- Tej teeb meem saib xyuas menyuam;
- Tsev neeg muaj xwm ceev;
- Mob nkeeg ntev ntev;
- Cev xeeb tub;
- Tej teeb meem saib xyuas menyuam; thiab/los yog;
- Nyob rau cov seem rau Menyuam Kawm Ntawv Kev Nyab Xeeb, Kev Sib Koom Raug Zoo, thiab Cwj Pwm Coj, thov hu rau Educational Resouce Center (ERC) yuav sib tham yog hais tias cov menyuam kawm ntawv xav tau kev kawm ntawv sai sai yog tau txaus zoo tshaj plaws nrog Short-Term Independant Studies.

PAWG NEEG SAIB XYUAS KEV MUS KOOM KEV KAWM (SARB)

E.C. 48260-48273; B.P. 5113.1

Txoj Cai Kawm Txuj Ci tseev kom cov tub kawm ntawv hnub nyoog ntawm 6-18 mus koom kev kawm puv sij hawm. Hauv Paus Tsev Kawm Ntawv tau cog lus los ua hauj lwm nrog cov tub kawm ntawv thiab lawv tsev yim neeg kom paub tseeb tias kev ncua kev mus koom kev kawm tsis txhob ua teeb meem loj rau lawv txoj kev kawm txuj ci vam meej.

COV TUB KAWM NTAWV KHIAV NKAUM KEV KAWM

E.C. 48260 (a)

Ib tug tub kawm ntawv twg uas raug tseev kom kawm ntawv puv sij hawm los yog raug tseev kom kawm ntawv txuas ntxiv uas nws tau ntsug kev kawm yam tsis muaj kev zam tsim nyog peb (3) hnub hauv ib (1) xyoos kawm ntawv los yog lig los yog ntsug ntau tshaj tej qhwb

qho peb caug (30) feeb twg rau lub sij hawm kawm ntawv ntawm hnub kawm ntawv yam tsis muaj ib qho kev zam tsim nyog rau peb (3) zaug hauv ib (1) xyoos kawm ntawv, los yog ib qho twg sib txuam los xij, yog ib tus neeg khiav nkaum thiab yuav raug tshaj qhia rau tus thawj saib kev tuaj kawm los yog rau tus Tuam Thawj Saib Kev Kawm ntawm lub hauv paus tsev kawm ntawv.

Neeg Pheej Khiav Nkaum Kev Kawm

E.C. 48262

Ib tug tub kawm ntawv twg uas pom tau tias yog ib tug neeg pheej khiav nkaum kev kawm nws tau raug tshaj qhia tam li tus neeg khiav nkaum kev kawm peb (3) los yog ntau zaum tauj xyoo kawm ntawv, raug npaj tsis pub tub kawm ntawv yog ib tug neeg pheej khiav nkaum kev kawm tshwj tias hauv paus tsev kawm ntawv tug tub ceev xwm los yog tus neeg ua dej num tau ua txhua yam los ua kom muaj yam tsawg ib (1) lub rooj sib tham nrog niam txiv/tus neeg saib xyuas ntawm tus tub kawm ntawv thiab tus tub kawm ntawv tom qab ua ntaub ntawv tshaj qhia raug tseev kom ua los ntawm qhov twg los xij ntawm Nqe Lus 48260 los yog Nqe Lus 48261.

Hais Txog Kev Xij Qhaj (Addressing Chronic Absence)

Thaum uas ib tug tub kawm ntawv twg raug txheeb tau tias yog ib tug neeg xij qhaj ntawv, Tus Tuam Thawj Saib Kev Kawm los yog tus neeg txib yuav tsum txuas lus nrog tus tub kawm ntawv thiab nws niam nws txiv/neeg saib xyuas txog kev txiav txim siab txog tej qab hau xij qhaj ntau ntau yog dab tsi, ua kom tub kawm ntawv thiab niam txiv/neeg saib xyuas tau paub txog tej kev yuav raug txim ntawm kev xij tsis mus kawm ntawv, thiab koom tes los tsim ib qho kev npaj rau kev txhim kho rau tus tub kawm ntawv qhov kev mus koom kev kawm. Yog tias tus me nyuam kawm ntawv muaj tshwm tas li, tsis tuaj kawm ntawv vim muaj mob, cov neeg ua hauj lwm hauv hauv paus tsev kawm ntawv yuav hais kom nqa ib daim ntawv qhia vim li cas tsis tuaj kawm ntawv los ntawm tus kws kho mob yog muaj qhab ntxiv. (cf.5113.1)

KEV CEEB TOOM NIAM TXIV

E.C. 48260.5

Thaum ib tug tub kawm ntawv twg qhov kev cais thaum xub thawj tam li ib tug neeg khiav nkaum, hauv paus tsev kawm ntawv yuav tsum ceeb toom tus tub kawm ntawv nws niam nws txiv/tus neeg saib xyuas, los ntawm kev xa ntaub ntawv hauv tsev xa ntawv los yog lwm yam kev xa uas tsim nyog, ntawm cov nram qab no:

a. Tias tus tub kawm ntawv yog neeg khiav nkaum;

b. Tias niam txiv/tus neeg saib xyuas raug tseev kom yuam tus tub kawm ntawv mus koom kawm ntawv;

c. Tias cov niam txiv/cov neeg saib xyuas uas nws plam qhov uas yuav tsum tau ua no kuj raug tau txim txhaum;

d. Tias Lwm Txoj Kev Kawm muaj nyob hauv Hauv Paus Tsev Kawm Ntawv;

e. Tias tus niam txiv/tus neeg saib xyuas muaj txoj cai ntsib nrog tsev kawm ntawv cov neeg khiav dej num los sib tham tej kev daws rau tub kawm ntawv qhov kev khiav nkaum;

f. Tias tus tub kawm ntawv kuj yuav raug tsub txim raws li Nqe lus 48264;

g. Tias nws raug pom zoo tias niam txiv/tus neeg saib xyuas tuaj nrog tus tub kawm ntawv mus kawm ntawv thiab koom cov chav nrog tus tub kawm ntawv ib (1) hnub.

TSEV KAWM NTAWV PAWG NEEG SAIB XYUAS KEV MUS KOOM KEV KAWM (SCHOOL ATTENDANCE REVIEW BOARD, SARB)

E.C. 48263; B.P. 5113.12

Yog tias ib tug tub kawm ntawv tsis tau muaj hnub nyoog twg hauv ib lub hauv paus tsev kawm ntawv twg ntawm ib lub “county” yog ib tug neeg pheej khiav nkaum kev kawm, los yog tsis mus koom kev kawm ua ntu zus, tus tub kawm ntawv kuj yuav raug xa mus rau SARB los yog rau lub chaw saib neeg nyob txim rau tej kev pab yog tias lub chaw saib neeg nyob txim tau raug xaiv los txais cov kev xa ntawm no. Tus thawj saib ntawm kev mus koom, los yog lwm tus neeg Pawg Neeg Thawj Coj ntawm lub hauv paus tsev kawm ntawv los yog lub “county”, yuav tsum ceeb toom tus tub kawm ntawv thiab niam txiv/neeg saib xyuas ntawm tus tub kawm ntawv, sau ua ntaub ntawv, lub npe thiab chaw nyob ntawm Pawg Neeg Thawj Coj los yog lub chaw saib neeg nyob txim uas tau xa qhov teeb meem mus rau thiab qhov qab hau rau kev xa. Daim ntawv ceeb toom yuav tsum qhia tias tus tub kawm ntawv thiab niam txiv/neeg saib xyuas ntawm tus tub kawm ntawv tau raug tseev kom, nrog rau tus neeg xa, mus ntsib nrog SARB los yog tus tub ceev xwm saib neeg nyob txim los pom zoo tej kev rau txim tsim nyog rau qhov kev xa.

Pawg Thawj Coj lees paub tias kev mus kawm ntawv tsis zoo thiab teeb meem coj cwj pwm tsis zoo muaj kev cuam tshuam tub kawm ntawv kev kawm tau thiab muab tub kawm ntawv tso rau qhov kev ntshai tsam tso kev kawm tseg ntau tshaj. Tus Tuam Thawj Saib Kev Kawm thiab tus neeg txib yuav tsum tau tsim cov kev qhia ua ke thiab kev sib koom ua ke rau kev ntxov paub txog qhov teeb meem tuaj kawm ntawv thiab yuav tsum siv tej tswv yim los txhawb tub kawm ntawv kev mus koom kev kawm. Tom qab lwm txoj kev pab cuam tau raug siv tsis ua hauj lwm, tub kawm ntawv uas muaj kev qhaj ntau ntau tsis raug zam kuj yuav raug xa mus rau ib pawg thawj coj ua zoo xyuas kev mus koom kev kawm (SARB), raws li txoj kev txoj cai muaj, yuav kom tau txais kev coj ntsees thiab kev pab cuam.

Pawg Thawj Coj yuav tsum taw ib cov neeg mus rau hauv paus tsev kawm ntawv pawg SARB, nws kuj yuav muaj niam txiv/neeg saib xyuas thiab cov neeg sawv cev ntawm ntau lub koom haum xam nrog rau, tiam sis tsis tag rau, cov hauv paus tsev kawm ntawv; “county probation department”; “county welfare department”; County Tus Tuam Thawj Saib Tsev Kawm Ntawv; cov koom haum tub ceev xwm; cov chaw muab kev pab rau cov me nyuam hluas hauv zos; tsev kawm ntawv cov neeg ua hauj lwm; cov neeg ua hauj saib me nyuam yaus noj qab nyob zoo thiab kev mus koom kev kawm; tsev kawm ntawv los yog county cov neeg ua hauj saib kev noj qab nyob huv; tsev kawm ntawv, county, los yog “community mental health”

cov neeg ua hauj lwm; “county district attorney’s office”; thiab county pej xeem tus neeg tiv thaiv lub chaw ua hauj lwm. (Education Code 48321)

Hauv paus tsev kawm ntawv qhov SARB yuav tsum npaj kev txhawb pab los txhim kho tub kawm ntawv kev mus koom kev kawm thiab kev coj cwj pwm los ntawm tej kev sib zog ntsos ntsees los tsim tej chaw tsev kawm ntawv zoo thiab txhim kho tsev kawm ntawv tej kev sib txuas lus, txheeb xyuas thaum ntxov thiab muab kev pab cuam kiag tam sim los txuam tej tub kawm ntawv nrog rau kev mus kawm ntawv tsis zoo thiab kev coj cwj pwm tsis zoo, thiab pab cuaam ntau nrog tej tub kawm ntawv thiab tsev yim neeg los hais txog cov teeb meem xij pheej mus kawm ntawv tsis zoo thiab kev coj cwj pw tsis zoo.

Cov ntaub ntawv Truancy yuav raug xa rau qhov chaw nyob uas muaj nyob hauv ATLAS, thiab saib tau/luam tau los ntawm ATLAS Parent Portal.

Neeg Khiav Nkaum/Kev Ceeb Toom, Kev Kawm Rau Qab Lim Tim, SARB

E.C. 48264.5

Ib tug tub kawm ntawv twg nws raug tseev tshaj qhia tam li ib tub neeg khiav nkaum kev kawm raws li Txoj Cai Kawm Txuj Ci Nqe Lus 48260 los yog 48261 kuv yuav raug tseev kom mus koom cov chav kawm dua (make-up) muaj kawm ib (1) hnub ntawm ib lim tiam kawg raws li tsab cai (subdivision) (c) ntawm Txoj Cai Kawm Txuj Ci Nqe Lus 37223 thiab ua raws li nram no:

E.C. 48264.5 (a)

Thaum thawj zaug ib tus neeg khiav nkaum kev kawm twg raug tseev kom tshaj qhia, tus tub kawm ntawv kuj yuav raug muab ib qho kev sau ntawv ceeb toom tus kheej los ntawm ib tug tub ceev xwm twg qhia ntsees hauv Txoj Cai Rau Txim (P.C.) 830.1. Ib qho kev khas tseg ntawm daim ntaub ntawv sau ceeb toom kuj yuav raug khaws tseg rau hauv tsev kawm ntawv rau ib lub ncua sij hawm tsis luv dua ntawm ob (2) xyoos, los yog txog thaum tus tub kawm ntawv kawm tiav, los yog tshais chaw tawm ntawm lub tsev kawm ntawv ntawd. Yog tias tus tub kawm ntawv tshais chaw tawm, qhov ntaub ntawv khaws tseg kuj yuav raug xa lawv qab mus rau lub tsev kawm ntawv twg uas txais tus tub kawm ntawv cov ntaub ntawv kawm ntawv. Ib qho kev khaws tseg ntawm daim ntawv sau ceeb tom kuj yuav raug muab khaws tseg los ntawm lub koom haum tswj txoj cai raws nraim li lub koom haum tswj cai tsab cai thiab kev taug ua.

E.C. 48264.5 (b)

Zaum ob tug neeg khiav nkaum kev kawm raug tseev kom tshaj qhia hauv tib lub xyoo kawm ntawv, tus tub kawm ntawv yuav raug muab dej num los ntawm tsev kawm ntawv rau ib qho kev mus kawm tom qab lawb ntawv los yog kev kawm hnub ntawm lim tiam kawg (weekend) nyob hauv tib lub “county” raws li tus tub kawm ntawv lub tsev kawm ntawv. Yog tias tus tub kawm ntawv plam kawm tsis tiav qhov kev kawm kom kawm ntawd, tus tub kawm ntawv yuav raug txim rau txoj cai “subdivision (c).”

E.C. 48264.5 (c)

Zaum ob tug neeg khiav nkaum kev kawm raug tseev kom tshaj qhia hauv tib lub xyoo kawm ntawv, tus tub kawm ntawv yuav tsum raug muab cais tam li tus neeg hom kheev khiav nkaum thiab kuj yuav raug xa mus rau, thiab raug tseev kom mus koom, ib qho SARB los yog ib qho Kev Pab Tiv Thaiv Kev Khiav Nkaum. Yog tias tus tub kawm ntawv kawm tsis tiav Qhov Kev Pab Tiv Thaiv Kev Khiav Nkaum los yog lwm yam kev pab zoo li ntawm, tus tub kawm ntawv yuav raug txim rau txoj cai “subdivision” (d).

E.C. 48264.5 (d)

Zaum plaub tus neeg khiav nkaum kev kawm raug tseev kom tshaj qhia hauv tib lub xyoo kawm ntawv, tus tub kawm ntawv yuav raug muab kev tswj ntawm Tsev Hais Plaub Me Nyuam Yaus (Juvenile Court) uas kuj yuav raug txiav txim tus tub kawm ntawv tau txais tsev hais plaub qhov kev taug ua rau Txoj Cai “Welfare thiab Institution Code” (W.I.C.) 601. Yog tias tus tub kawm ntawv raug txiav txim tau txais tsev hais plaub qhov kev txiav txim, tus tub kawm ntawv yuav tsum raug tseev kom ua ib (1) qho los yog ntau qhov ntawm cov nram no:

1. Ua tej kev pab zej zog tsev hais plaub tau pom zoo tsis hais pej xeem los yog koom haum ntiag tug tsis pub tsawg tshaj nees nkaum (20) xuaj moos tiam sis tsis pub ntau tshaj plaub caug (40) xuaj moos rau ib lub ncua sij hawm tsis pub tshaj cuaj caum (90) hnub, nyob rau ib lub sij hawm tshaj li tus tub kawm ntawv qhov xuaj moos ntawm mus koom kev kawm los yog ua hauj lwm. Tus tub ceev xwm “probation officer” yuav tsum tshaj qhia rau lub tsev hais plaub tus tub kawm ntawv tau plam tsis ua raws kab lus hais no;
2. Them ib qho nqi nplua los ntawm tus tub kawm ntawv tsis pub tshaj ntawm ib puas dus las ($100) rau tus niam txiv/neeg saib xyuas ntawm tus tub kawm ntawv kuj yuav raug ris nqi ua ke;
3. Mus koom hauv ib qho kev pab tiv thaiv teeb meem khiav nkaum lub tsev hais plaub-pom zoo.

Tawv Dhau ntawm SARB, Ntsib Nrog Cheeb Tsam Tus Kws Lij Choj los yog Tub Ceev Xwm Saib Neeg Nyob Txim

W.I.C. 601.3 (a); EC48260.6; EC48263.5

Yog tias kws lij choj los yog tus tub ceev xwm saib neeg nyob txim tau txais ntawv ceeb toom los ntawm hauv paus tsev kawm ntawv tias ib tug tub kawm ntawv twg tseem pheej raug cais tam li ib tug neeg khiav nkaum tom qab cov niam txiv/cov neeg saib xyuas tau raug ceeb toom los yog yog tias kws lij choj los yog tus tub ceev xwm saib neeg nyob txim tau txais ntawv ceeb toom los ntawm Tsev Kawm Ntawv Pawg Neeg Saib Kev Mus Kawm Ntawv, los yog kws lij choj tau txais ntawv ceeb toom los ntawm tus tub ceev xwm saib neeg nyob txim tias ib tug menyuam tsis muaj hnub nyoog twg tseem pheej raug cais tam li ib tug neeg khiav nkaum tom qab ua zoo xyuas thiab muab kev qhuab ntuas los ntawm SARB los yog tus tub ceev xwm saib neeg nyob txim, kws lij choj los yog tus tub ceev xwm saib neeg nyob txim, tag nrho muaj peev xwm thov cov niam txiv/cov neeg saib xyuas thiab tus menyuam mus koom ib lub rooj sib tham hauv kws lij

choj lub chaw saib dej num los yog ntawm lub chaw saib neeg nyob txim los sib tham tej kev raug txim raws kev cai ntawm tus menyuam tsis muaj hnub nyoog qhov kev khiav nkaum.

Kev Nrog Ua Kom Ib Tug Menyuam Yaus Twg Tsis Mus Kawm Ntawv

P.C. 272; W.I.C. 300, 601, 602

Cov neeg uas tau ua rau los yog txhawb ib tug neeg uas hnub nyoog qis dua 18 xyoo tsum tsis mus kawm ntawv, los yog nws tsis kam ua raws li tsev tu plaub hais tseev kom tus menyuam mus kawm ntawv, tej zaum yuav raug nplua nyiaj thiab/ los yog tshwm sim raug muab kaw.

NTAUB NTAWV TEEV LUS QHIA TXOG TUB KAWM NTAWV

NTAWV CEEB TOOM TXHUA XYOO TXOG TUB KAWM PHAU NTAWV QHIA

E.C. 49061; B.P./A.R. 5125.1

Thaum pib kawm ntawv txhua xyoo, yog hais tias lub cheeb tsam tsev kawm txiav txim siab tso tawm cov ntaub ntawv teev npe, hauv paus tsev kawm ntawv yuav tsum muab ib daim ntawv ceeb toom txhua xyoo rau cov niam txiv thiab cov neeg saib xyuas, thiab “cov me nyuam kawm tsim nyog” tuaj koom, ntawm cheeb tsam tsev kawm cov ntaub ntawv qhia txog txoj cai uas suav nrog: Raws li cov ntawv qhia ntawm tsev kawm ntawv lossis cheeb tsam chaw kawm tau muab cais ua cov ntaub ntawv qhia pej xeem uas yuav raug qhia tawm yam tsis muaj niam txiv tso cai thiab tsuas yog suav nrog cov ntaub ntawv tshwj xeeb uas tau txheeb xyuas hauv txoj cai kawm ntawv Education Code section 49061, subdivision (c) thiab ib nqe lus hais tias cov ntaub ntawv teev npe tsis suav nrog kev ua neeg xam xaj, kev nkag tebchaws, chaw yug, lossis lwm yam ntaub ntawv qhia txog keeb kwm ntawm lub tebchaws (tshwj tsis yog lub cheeb tsam tau txais kev pom zoo raws li txoj cai hauv xeev). Daim ntawv ceeb toom yuav tsum qhia rau niam txiv/neeg saib xyuas thiab/los yog cov me nyuam kawm txog lawv txoj cai tsis kam tso cai rau hauv paus tsev kawm ntawv xaiv ib los yog txhua yam ntaub ntawv raws li cov ntaub ntawv qhia, yuav ua li cas yog tsis kam tso tawm, thiab lub sij hawm nyob rau hauv uas niam txiv/tus saib xyuas thiab/ lossis tus me nyuam kawm ntawv yuav tsum tau sau ntawv ceeb toom rau hauv paus tsev kawm ntawv tias puas yog lawv tsis xav tau ib pawg ntawm cov ntaub ntawv uas raug xaiv los ua cov ntaub ntawv teev npe.

Txoj Cai Cov Lus Qhia Dav Dav

Fresno Hauv Paus Tsev Kawm Ntawv npaj muaj:

1. Kev lees paub tias lub hauv paus tsev kawm ntawv yuav tsis tso cov ntaub ntawv rau cov neeg sab nraud cov tub ceev cov neeg txawv teb chaws txoj haujlwm, tshwj tsis yog raws li txoj cai lij choj lossis tsev hais plaub daim ntawv xaj.
2. Tub ntxhais kawm ntawv cov ntaub ntawv yog txhua yam ntawm cov ntaub ntawv uas tsis yog cov lus qhia hauv phau ntawv, sib sau los hauv los sis sab nraud tsev kawm ntawv, uas yog cov khoom cim tub ntxhais thiab raug hauv paus tsev kawm ntawv tswj xyuas los sis ib tus neeg ua haujlwm nyob hauv paus tsev kawm ntawv tswj xyuas raws li nws txoj haujlwm. Txhua cov ntaub ntawv khaws cia rau li lub hom phia rau ib tus neeg tshuaj xyuas yog tub ntxhais cov ntaub ntawv. Cov tub ntxhais kawm ntawv cov ntaub ntawv yuav raug khaws cia hauv cov ntawv sau, cov ntawv luam tawm, computer, video lossis kab xev, zaj duab xis, microfilm, microfiche lossis lwm yam. Cov tub ntxhais kawm ntawv cov ntaub ntawv suav nrog cov tub ntxhais kawm cov ntaub ntawv noj qab haus huv. Thov txheeb xyuas AR 5125 txhawm rau tub ntxhais kawm ntawv cov ntaub ntawv.
(Education Code 49061, 49062; 5 CCR 430; 34 CFR 99.3)
3. Rau ib daim ntawv teev cov xwm txheej lossis qee yam hauv paus tsev kawm ntawv yuav tso cov tub ntxhais kawm ntawv cov ntaub ntawv rau lwm cov neeg sab nraud lossis cov koom haum thov mus saib AR 5125.
4. Muaj ib nqe lus hais tias, tshwj tsis yog hauv paus tsev kawm ntawv muab cov ntaub ntawv rau kev kawm raug cai raws FERPA thiab California Txoj Cai Kawm Txuj Ci los yog California Education Code lossis phau ntawv qhia, hauv puas tsev kawm ntawv yuav tsum ceeb toom cov niam txiv lossis tus saib xyuas thiab cov tub ntxhais kawm tsim nyog tau txais - thiab tau txais lawv cov ntawv tso cai - ua ntej nws tshaj tawm tub ntxhais kawm cov ntaub ntawv. Xav paub meej ntxiv thov mus saib rau AR 5125.

NKAG TAU RAU TUB KAWM NTAWV TEJ NTAUB NTAWV TEEV LUS TSEG

E.C. 49076; B.P /A.R. 5125

Ib lub hauv paus tsev kawm ntawv twg tsis muaj fwj chim tso cai saib tau tej ntaub ntawv teev lus qhia txog tub kawm ntawv rau ib tus tib neeg twg yam tsis tau niam txiv sau ntaub ntawv tso cai los yog kev kom ua los ntawm tsev tu plaub tshwj tias:

E.C. 49076 (a)

Kev nkag rau tej cwb co ntawv khaws tseg muaj kev txuas nrog rau txoj kev ntxim siab txog kev kawm raug cai ntawm tus neeg thov yuav tsum raug tso cai raws li nram no:

1. Tsev kawm ntawv cov thawj coj thiab cov neeg ua hauj lwm ntawm lub hauv paus tsev kawm ntawv, cov neeg koom tes ntawm Tsev Kawm Ntawv Ib Pawg Neeg Saib Kev Mus Koom Kev Kawm raug xaiv tsa (School Attendance Review Board-SARB), uas yog cov neeg sawv cev tso cai ntawm cheeb tsam, thiab raws li Nqe Lus 48321;
2. 2. Cov thawj coj thiab cov neeg ua hauj lwm ntawm tsoom fwv lwm lub tsev kawm ntawv, kev qhia ntawv, cov tsev kawm qib siab, xam tag nrho lub zos, county, los yog lub xeev tej chaw kho teeb meem raws li txoj cai niam txiv/tus neeg saib xyuas muaj uas npaj muaj nyob hauv Nqe Lus 49068;
3. Cov neeg sawv cev raug tso cai ntawm tus Tswj Nyiaj Txiag Thoob Plaws Teb Chaws Asmeskas, Tus Lis Ntaub Ntawv

Kev Kawm, thiab tus thawj ntawm lub koom haum thawj coj kev kawm, lub xeev cov neeg khiav dej num kev kawm txuj ci, los yog lawv cov neeg tau kev tso cai, los yog Teb Chaws Asmeskas Lub Chaw Saib Kev Ncaj Ncees;

4. Lwm cov neeg khiav dej num hauv xeev thiab zos txog thaum tseev kom muab qhov lus qhia tshaj qhia;
5. Cov niam txiv/Cov neeg saib xyuas ntawm ib tug tub kawm ntawv hnub nyoog 18 xyoos los yog laus dua uas nws yog ib tug "dependent" raws li piav hauv Nqe Lus 152 ntawm "Internal Revenue" Txoj Cai ntawm 1954;
6. Ib tug tub kawm ntawv twg hnub nyoog 16 xyoo los yog laus dua los yog tau kawm tiav qib 10 nws thov nkag;
7. Tej twb tus kws lij choj hauv cheeb tsam nws muab kev koom tes hauv los yog ua ib qho kev sib kho kev khiav nkaum ua raws li Nqe Lus 48263.5, los yog Nqe Lus 601.3 ntawm Txoj Cai "Welfare thiab Institutions," los yog koom tes hauv kev nthuav qhia tim khawv hauv ib qho "truancy petition" ua raws li Nqe Lus 681 ntawm "Welfare thiab Institutions"Txoj Cai;
8. Ib lub koom haum nrhiav txim rau ib tug niam txiv/tus neeg saib xyuas twg rau kev plam tsis ua raws li Txoj Cai Tseev Kom Kawm Txuj Ci;
9. Tej twb tus tub ceev xwm saib neeg nyob txim los yog tus kws lij choj hauv cheeb tsam rau tej hom phiaj ntawm kev ua kev taug xyuas kev txhaum cai los yog ib qho kev taug xyuas npav lus tias ib tug tib neeg twg yog ib tug raug xyuas tshwj xeeb ntawm tsev tub plaub los yog muaj feem nrog rau ntawm ib qho kev yuam cai ntawm kev nyob txim;
10. Tej twb tus neeg tu plaub los yog tub ceev xwm saib neeg nyob txim twg rau lub hom phiaj ua kev kho kev khiav nkaum rau ib tug tub kawm ntawv twg, los yog rau tej hom phiaj kev nthuav qhia qhov tim khawv hauv ib qho kev hais tawm tsam kev khiav nkaum ua raws li Nqe Lus 681 ntawm Txoj Cai "Welfare" thiab "Institutions".; thiab/los yog
11. Tej lwb lub "county" tso koom haum ua hauj lwm rau lub hom phiaj ntawm kev ua kom tau tej kev tseev kom ua ntawm kev piav qhia qho me ntsis txog kev noj qab nyob huv thiab kev kawm txuj ci raws li Nqe Lus 16010 ntawm Txoj Cai "Welfare" thiab "Institutions" los yog rau lub hom phiaj tej kev ris dej num ua kom tau txoj kev tswj kev kawm tseev kom muaj los ntawm lub tsev tu plaub menyuam yaus los yog los ntawm kev cai lij choj thiab los pab tsev kawm ntawv kev tshais chaw los yog kev cuv npe ntawm ib tug tub kawm ntawv twg.

E.C. 49076 (b)

Cov hauv paus tsev kawm ntawv muaj peev xwm tso tau tej lus qhia ntawm tub kawm ntawv tej ntaub ntawv khaws tseg raws li nram no:

1. Cov neeg muaj kev tsim nyog txuas nrog ib qho xwm ceev yog tias paub txog qhov lus qhia uas tseev kom tau los tiv thaiv kev noj qab nyob huv los yog kev nyob nyab xeeb ntawm tus tub kawm ntawv los yog lwm tus neeg;
2. Tej chaw khiav dej num los yog tej koom haum muaj kev txuas nrog kev thov ntawm ib tug tub kawm ntawv twg rau, los yog tau txais, nyiaj txiag pab;
3. "County" cov neeg khiav dej num xaiv tsa, rau lub hom phiaj kev txheeb cov tub kawm ntawv muaj kev tsim nyog los cuv npe pov suab, thiab rau kev ua cov kev kawm qhib muaj ib lub sij hawm rau cov tub kawm ntawv los cuv npe pov suab;
4. Cov koom haum muab qhab nia kom thiaj ua tiav lawv tej dej num muab qhab nia;
5. Cov koom haum ua kev kawm rau, los yog sawv cev ntawm, cov chaw khiav dej num kawm ntawv los yog chaw qhia txuj ci rau lub hom phiaj kev tsim, ua kom raug cai, los yog ua cov kev xeem, ua cov kev pab tub kawm ntawv, thiab txhim kho kev qhia ntawv; thiab/los yog
6. Cov neeg khiav dej num thiab cov neeg ua hauj lwm ntawm cov tsev kawm ntawv ntiav los yog hauv cov tsev kawm ntawv uas cov tub kawm ntawv cuv npe los yog npaj siab mus cuv npe, muaj feem rau cov cai muaj ntawm cov niam txiv/cov neeg saib xyuas raws li npaj muaj hauv Nqe Lus 49068.
7. Cov chaw saib xyuas kev noj qab haus huv hauv lub nroog los sis ib cheeb tsam cov ntaub ntawv tiv thaiv kab mob thiab kev ceeb toom thiab California Lub Tsev Haujlwm Saib Xyuas Kev Noj Qab Haus Huv, tshwj tsis yog niam txiv/tus saib xyuas tau xaiv tawm tsis pub.

Tsis mus qhia los yog ntaub ntawv qhia txog ua neeg pej xeem los yog neeg tsiv teb chaws li cas ntawm cov tub kawm ntawv los yog lawv tsev yim neeg yuav raug muab los, txhwj raug tseev kom muab los ntawm lub xeev los yog teb chaws txoj cai los yog raus tseev kom muab los siv rau lub xeev los yog teb chaws qhov kev kawm txuj ci txhawb pab. Tus Tuam Thawj Saib Kev Kawm los yog tus neeg txib yuav tsum tsis txhob muab tub kawm ntawv tej ntaub ntawv los qhia rau ib tug tib neeg twg, ib lub chaw khiav dej num twg, los yog koom haum twg rau tej hom phiaj los tswj neeg tsiv teb chaws yam tsis tau kev tso cai los ntawm niam txiv, tsev tu plaub kev hais, los yog ib qho kev hais plaub ntug. (Education Code 243.7)

E.C. 49076 (c)

Txawm lwm qhov lus teem tseg twg ntawm txoj cai yuav hais li cas los xij, tej lwb lub hauv paus tsev kawm ntawv, xam nrog "county" tej lwb chaw saib kev kawm los yog Tus Tuam Thawj ntawm cov tsev kawm ntawv, yuav koom tes tau hauv ib qho kev sib chav sib chaws lus qhia chaw ua hauj lwm uas tso cai nkag tau hauv "computerized database system" nyob hauv thiab nruab nrab ntawm tsoom fwv tej chaw khiav dej num los yog tej hauv paus tsev kawm ntawv rau qhov lus qhia los yog cov ntaub ntawv khaws tseg uas tsis muaj cai txwv, thiab qhov kev tso tawm raug tso cai rau lub chaw khiav dej num tau thov raws lub xeev los yog teb chaws txoj cai los yog kev tswj fwm.

KEV TSHAIS NTAUB NTAWV CUV NPE KAWM RUAJ CHAW THIAB KEV KAWM TAU TXUJ CI

C.F.R., Title 4, Sec. 99.34; E.C. 49068; A.R. 5125

Thaum twg los xij ib tug tub kawm ntawv twg tshais chaw ntawm ib lub hauv paus tsev kawm ntawv mus rau lwm lub hauv paus tsev kawm ntawv los yog mus rau tsev kawm ntawv ntiav, los yog tshais chaw ntawm ib lub tsev kawm ntawv ntiav mus rau ib lub hauv paus tsev kawm ntawv hauv lub xeev, tus tub kawm ntawv tej ntaub ntawv khaws tseg los yog ib daim li ntawm yuav tsum raug tshais los ntawm lub hauv paus tsev kawm ntawv dhau los los yog tsev kawm ntawv ntiav thaum muaj ib qho kev thov los ntawm Lub Hauv Paus Tsev Kawm Ntawv los yog tsev kawm ntawv ntiav uas tus tub kawm ntawv yuav mus cuv npe. Tej lwb lub hauv paus tsev kawm ntawv thov rau kev tshais ib qho ntaub ntawv khaws tseg yuav tsum raug ceeb toom niam txiv/tus neeg saib xyuas ntawm nws muaj cai tau txais ib daim ntawm tej ntaub ntawv khaws tseg thiab muaj cai muaj ib lub rooj sib hais tawm tsam tej ntsiab lus ntawm tej ntaub ntawv khaws tseg. Lub Xeev Pawg Neeg Saib Kev Kawm muaj fwj chim los txais yuav tej kev cai thiab tej kev tswj qhov kev tshais tej ntaub ntawv khaws tseg.

KEV MUAJ CAI PUV NPO NKAG TAU

C.F.R., Title 34, Sec. 99.7; E.C. 49063, 49068, 49069; B.P. 5125; A.R. 5125

Cov Niam Txiv/Cov neeg saib xyuas uas tam sim no cuv npe kawm los yog cov tub kawm ntawv dhau los muaj cai puv npo muab tau tej ywb yam thiab tas nrho tub kawm ntawv cov ntaub ntawv khaws tseg muaj feem rau lawv cov menyuam uas tau ceev tseg los ntawm hauv paus tsev kawm ntawv los yog lub tsev kawm ntawv ntiav. Hloov kho los yog khuav tseg tej yam ntaub ntawv khaws tseg li no, tshwj tias tau teev muaj hauv tshooj lus no, raug txwv. Tej lwb lub hauv paus tsev kawm ntawv muaj peev xwm txais yuav cov hau kev taug ua pub kev thov los ntawm cov niam txiv/cov neeg saib xyuas rau cov qauv ntawm tag nrho tub kawm ntawv cov ntaub ntawv khaws tseg taug raws Nqe Lus 49065, los yog los tshuaj xyuas thiab ua zoo xyuas cov ntaub ntawv khaws tseg rau sij hawm Nqe kawm ntawv, npaj tias qhov kev thov yuav tsum raug pom zoo tsis pub ntev tshaj tsib (5) hnub ua hauj lwm tom qab hnub tau thov. Cov hau kev taug ua yuav tsum xam tag nrho cov kev ceeb toom rau niam txiv/tus neeg saib xyuas ntawm qhov chaw khaws tag nrho tub kawm ntawv cov ntaub ntawv khaws tseg yog hais tias nws tsis muaj nyob ib qho chaw loj thiab tsis muaj cov neeg ua hauj lwm muaj ntawv pov thawj los txhais tej ntaub ntawv khaws tseg ntawm qhov chaw tau thov.

KEV NKAG HAUV TEJ LUS QHIA TXOG IB TUG TUB KAWM NTAWV TWG RAWS NRAIM LI TSEV TU PLAUB QHOV LUS KOM UA (XAM NROG RAU TEEB MEEM SAU UA NTAUB NTAWV HU HAIS PLAUB RAUG CAI)

E.C. 49077; A.R. 5125

Lus qhia txog ib tus tub kawm ntawv twg yuav tsum raug muab kom raws li tsev tu plaub hais kom ua los yog ib qho kev sau ntaub ntawv hu hais plaub raug cai. Lub hauv paus tsev kawm ntawv yuav tsum ua ib qho kev npaj siab tsim nyog los ceeb toom niam txiv/tus neeg saib xyuas thiab tus tub kawm ntawv txog kev ua raws cai nrog ib qho kev sau ntaub ntawv hu hais plaub raug cai thiab nyob rau thaum ua raws li tsev tu plaub hais, yog tias ua tau yam raug cai hauv kev tseev kom ua ntawm kev kom ua.

Kev Tawm Tsam Ntsiab Lus Sau Tseg

E. C. 49061, 49063, 49070; A.R. 5125, 5125.3

Sib law liag ib qhov kev tshuaj xyuas thiab kev ua zoo xyuas ntawm ib tug tub kawm ntawv qhov ntaub ntawv khaws tseg, niam txiv/neeg saib xyuas uas muaj cai saib xyuas ntawm tus tub kawm ntawv los yog tus tub kawm ntawv dhau los ntawm ib lub hauv paus tsev kawm ntawv twg kuj muaj peev xwm hais tawm tsam tej ntaub ntawv ntawm ib tug tub kawm ntawv twg ntawm ib tug tub kawm ntawv tej ntaub ntawv khaws tseg.

E.C. 49061, 49070 (a)

Tus niam txiv/tus neeg saib xyuas uas muaj cai saib xyuas ntawm tus tub kawm ntawv muaj peev xwm ua tau ib daim ntawv sau thov nrog Tus Thawj Saib Kev Kawm ntawm Hauv Paus Tsev Kawm Ntawv los kho los yog tshem tej ywb yam lus qhia khaws tseg tau sau khaws tseg txhawj xeeb txog nws tus menyuam uas niam txiv tau hais ntsees rau ib yam twg nram no:

1. Tsis yog;
2. Yog ib qho ntawm tus kheej kev txiav txim tias tsis yog;
3. Yog ib qho kev txiav txim tsis yog nyob hauv qhov kev tshawb nrhiav ntawm tus neeg tshawb nrhiav;
4. Tsis yog raws tus kheej kev soj ntsuam ntawm ib lub npe tib neeg nrog rau lub sij hawm thiab qhov chaw ntawm kev soj ntsuam tau sau tseg;
5. Coj tsis yog lawm; thiab/los yog
6. Ua yuam txoj cai ntawm yus ntiag tug (privacy) los yog lwm txoj cai muaj ntawm tus tub kawm ntawv.

E.C. 49070 (b)

Hauv peb caug (30) hnub ntawm tau txais qhov kev thov ua raws li “subdivision” (a), Tus Thawj Saib Kev Kawm los yog tus tau kev tso cai yuav tau ntsib nrog tus niam txiv/tus neeg saib xyuas thiab tus neeg ua hauj lwm muaj ntaub ntawv pov thawj nws tau khaws qhov lus qhia muaj lus nug, yog muaj qhov twg, thiab yog hais tias tus neeg ua hauj lwm ntawd tseem tab tom ua hauj lwm rau hauv hauv paus tsev kawm ntawv. Tus Thawj Saib Kev Kawm los yog tus tau kev tso cai yuav pom zoo los yog tsis lees paub tej kev sib liam.

Yog tias Tus Thawj Saib Kev Kawm los yog tus tau kev tso cai rau pom zoo rau ib qho los yog tas nrho cov lus sib liam, nws yuav tau kho los yog muab tej ntaub ntawv tshem tawm thiab muab lus qhia rhuav pov tseg. Tiam sis, raws li Nqe Lus 49066, Tus Thawj Saib Kev Kawm los yog tus tau kev tso cai rau yuav tsis hais kom muab tus tub kawm ntawv cov qhab nias hloov tsuas tshwj yog tus xib fwb qhia ntawv ua tus txiav txim siab tus qhab nia, rau tej uas siv tau, tau muab sij hawm los muab lus qhuav hais, sau ua ntaub ntawv, los yog tag nrho ob qho, cov qab hau seb yog vim li cas thiaj tau muab

qhab nias li ntawd thiab yog, rau tej uas siv tau, xam tas nrho kev sib tham muaj feem rau kev hloov qhov qhab nia.

Yog hais tias Tus Thawj Saib Kev Kawm los yog tus tau kev tso cai rau tsis lees ib qho los yog tas nrho cov lus sib liam thiab tsis pom zoo los kho los yog tshem tawm qhov lus qhia, niam txiv/tus neeg saib xyuas muaj peev xwm ua tau, hauv peb caug (30) hnub ntawm kev tsis pom zoo, sau ua ntaub ntawv nce hau hais kev txiav txim siab rau Pawg Neeg Saib Kev Kawm ntawm hauv paus tsev kawm ntawv.

E.C. 49070 (c)

Hauv peb caug (30) hnub ntawm tau txais daim ntawv nce hau hais ua raws "subdivision" (b), Pawg Neeg Saib Kev Kawm yuav tsum, los nrog niam txiv/tus neeg saib xyuas thiab tus neeg ua hauj lwm muaj ntaub ntawv pov thawj nws khaws lus qhia teeb meem sib tham, yog hais tias muaj ib qho, thiab yog tus neeg ua hauj lwm ntawm tseem tab tom ua hauj lwm hauv hauv paus tsev kawm ntawv, yuav txiav txim seb pom zoo nrog los yog tsis lees paub tej lus sib liam.

Yog tias Pawg Neeg Saib Kev Kawm lees pom zoo rau ib qho twg los yog ntawm tas nrho cov lus sib liam, nws yuav tau hais kom tus Thawj Saib Kev Kawm los yog tus tau kev tso cai rau kom muab cov ntaub ntawv sau khaws tseg txog tus tub kawm ntawv kho los yog tshem tawm thiab muab rhuav pov tseg kiag tam sim thiab tseem sau ntaub ntawv ceeb toom niam txiv/neeg saib xyuas. Tiam sis, raws li Nqe Lus 49066, Pawg Neeg Saib Kev Kawm yuav tsis hais kom muab tus tub kawm ntawv cov qhab nias hloov tsuas tshwj yog tus xib fwb qhia ntawv ua tus txiav txim siab tus qhab nia, rau tej uas siv tau, tau muab sij hawm los muab lus qhuav hais, sau ua ntaub ntawv, los yog tag nrho ob qho tib si, seb cov qab hau yog vim li cas thiaj tau muab qhab nias li ntawd thiab yog cov uas siv tau, xam tas nrho kev sib tham uas muaj feem rau kev hloov qhov qhab nia. Qhov kev txiav txim siab ntawm Pawg Neeg Saib Kev Kawm yuav tsum yog qhov kawg.

Tej ntaub ntawv khaws tseg ntawm tej thawj coj txoj kev tau ua no yuav tsum muab khaws zais ntshis thiab yuav muab pov tseg tom qab ib (1) xyoo los ntawm Pawg Neeg Saib Kev Kawm kev txiav txim, tshwj tias niam txiv/tus neeg saib xyuas ho tsis txaus siab txog tej lus sib liam no es ho nrhiav kws lij choj los taug ntxiv hauv lub sij hawm tau piav qhia.

E.C. 49070 (d)

Yog tias qhov kev txiav txim siab zaum kawg ntawm pawg neeg saib kev kawm tsis raws li niam txiv siab nyiam, los yog niam txiv zoo siab txais yuav qhov kev txiav txim uas tsis nyiam los ntawm Hauv Paus Tsev Kawm Ntawv Tus Thawj Saib Kev Kawm, niam txiv/neeg saib xyuas yuav tsum raug ceeb toom thiab yuav tsum muaj cai cob tau ib sob lus sau ua ntaub ntawv ntawm nws tej kev tawm tsam qhov lus qhia. Qhov lus hais no yuav ua ib feem ntawm tus tub kawm ntawv tej ntaub ntawv khaws tseg txog thaum tej lus qhia raug muab kho dua los yog raug muab tshem tawm.

NTAUB NTAWV TEEV LUS TXOG TUB KAWM NTAWV; ZAIS NTSHIS

B.P. 5125

Pawg Neeg Saib Kev Kawm ntseeg tias nws muaj nuj nqis heev rau txoj kev siv thiab yuav tsum khaws kom yog, ntau txog tub kawm ntawv tej ntaub ntawv khaws tseg, tseev kom muaj raws li txoj cai. Cov hau kev rau kev tswj kev zais ntshis ntawm tub kawm ntawv tej ntaub ntawv khaws tseg yuav tsum muaj raws li Lub Xeev thiab Teb Chaws tej cai. Cov lus qhia hais txog tus tub kawm ntawv yuav tsum siv tej kev txawj ntse thiab tej kev uas pab tau tus tub kawm ntawv qhov kev nyob kaj siab (welfare).

Tus Thawj Saib Kev Kawm los yog tus tau kev tso cai yuav tau tsim tej kev tswj rau Pawg Neeg Saib Kev Kawm muab kev pom zoo rau kev tswj raws li cov nram no:

1. Kev txheeb, kev piav qhia thiab kev ruaj ntseg ntawm tus tub kawm ntawv tej ntaub ntawv khaws tseg, thiab sij hawm nkag tau rau tej neeg raug tso cai;
2. Niam txiv ua zoo xyuas, kev tshuaj xyuas thiab txoj cai muaj los luam tub kawm ntawv tej ntaub ntawv khaws tseg;
3. Kev txheeb tej kev cais qhov kev tso lus tawm, uas muaj peev xwm tso tawm tau;
4. Kev tuav tub kawm ntawv cov qhab nias tseg, daim ntawv kawm tiav (diploma) los yog ntawv pov thawj qhia tas nrho tej kev kawm (transcripts) rau thaum muaj qee yam uas tus tub kawm ntawv tau ua tsis zoo; thiab
5. Cov cai tiv thaiv tub kawm ntawv thiab tub kawm ntawv tsev neeg ntawm kev nkag tau rau qhov kev ywj pheej.

Neeg Ceev Tej Ntaub Ntawv Khaws Tseg

C.C.R., Title 5, Sec. 431

1. Tus Thawj Saib Kev Kawm los yog tus tau kev tso cai yuav tsum nrhiav ib tus neeg ua hauj lwm muaj ntaub ntawv pov thawj los ua tus tuav tej ntaub ntawv khaws tseg, uas muaj kev ris dej num rau tub kawm ntawv tej ntaub ntawv khaws tseg ntawm theem Hauv Paus Tsev Kawm Ntawv.
2. Nyob rau tej lwb lub tsev kawm ntawv, tus thawj xib fwb los yog ib tug tau kev tso cai muaj ntaub ntawv pov thawj yuav tsum ua tus khaws tej ntaub ntawv khaws tseg ntawm cov tub kawm ntawv cuv npe.

NIAM TXIV KEV MUAJ CAI

E.C. 49063

Hauv Paus Tsev Kawm Ntawv yuav tsum niaj xyoo sau ntawv ceeb toom cov niam txiv/cov neeg saib xyuas ntawm lawv txoj cai muaj los tshawb xyuas tub kawm ntawv tej ntaub ntawv khaws tseg. Qhov lus ceeb toom no tseem yuav qhia tau rau cov niam txiv/cov neeg saib xyuas saib lawv muaj peev xwm nrhiav tau tag nrho tej lus qhia muaj feem no qhov twg.

Dua li lwm txoj cai muaj thiab tej kev tseev kom muaj teem tseg nyob hauv Education Code 49060-49078, thiab txoj cai ntawm niam

txiv/neeg saib xyuas los ua ib qho kev tsis txaus siab nrog U.S. Department of Education txog ib qho kev sib liam plam tsis ua los ntawm hauv paus tsev kawm ntawv los ua raws li 20 USC 1232g.

KEV TUAV TEJ QHAB NIA, NTAWV POV THAWJ KAWM TIAV, LOS YOG COV NTAWV TEEV KEEB KWM QHAB NIA

E.C. 48904.3; A.R. 5125.2

E.C. 48904.3 (a)

Thaum tau txais kev ceeb toom tias ib lub hauv paus tsev kawm ntawv twg tau tuav cov qhab nia, daim ntawv kawm tiav, los yog cov ntaub ntawv teev keeb kwm qhab nia ntawm ib tug tub kawm ntawv twg raws Nqe Lus 48904, tej lwb lub hauv paus tsev kawm ntawv uas tus tub kawm ntawv tau tshais mus rau yuav tsum tau tuav cov qhab nia tseg, daim ntawv kawm tiav, los yog cov ntaub ntawv teev keeb kwm qhab nia ntawm tus tub kawm ntawv tib yam nkaus raws li tso cai los ntawm nqe lus no, kom txog thaum lub sij hawm nws tau txais lus ceeb toom, los ntawm lub hauv paus tsev kawm ntawv tau muab kev txiav txim tuav, tias qhov kev txiav txim siab tau raug tshem tawm hauv tej lus teev tseg ntawm nqe lus hais ntawm lawm.

E.C. 48904.3 (b)
Ib lub hauv paus tsev kawm ntawv twg uas tau txiav txim siab los tuav ib tug tub kawm ntawv twg cov qhab nia, daim ntawv kawm tiav, los yog cov ntaub ntawv teev keeb kwm qhab nia raws Nqe Lus 48904 yuav tsum, thaum tau txais kev ceeb toom tias tus tub kawm ntawv tau raug tshais mus rau ib lub hauv paus tsev kawm ntawv twg hauv lub xeev, ceeb toom niam txiv/tus neeg saib xyuas ntawm tus tub kawm ntawv ua ntaub ntawv sau tias qhov kev txiav txim siab tuav yuav raug tswj raws li piav ntsees hauv “subdivision” (a).

E.C. 48904.3 (c)
Rau cov hom phiaj ntawm nqe lus no thiab Nqe Lus 48904, “hauv paus tsev kawm ntawv” yeej qhia meej kom xam tag nrho tej lwb lub “county” Tus Tuam Thawj Saib Kev Kawm ntawm cov tsev kawm ntawv.

E.C. 48904.3 (d)
Nqe lus no thiab Nqe Lus 48904 tseem yuav tsum siv tau rau lub xeev cov tsev kawm ntawv tshwj xeeb, raws li piav hauv “subdivision” (a) ntawm Nqe Lus 48927.

KEV TSO TAWM LUS QHIA CHAW NYOB

E.C. 49063, 49073; B.P./A.R. 5125.1

Thaum pib kawm ntawv txhua xyoo, tag nrho cov niam txiv/cov saib xyuas thiab/lossis cov tub ntxhais kawm yuav tsum raug ceeb toom raws li cov ntawv qhia ntawm tsev kawm ntawv lossis cheeb tsam chaw npaj yuav tso tawm thiab cov neeg tau txais cov ntaub ntawv thiab cov lus qhia uas cov ntaub ntawv sau npe tsis muaj tso kev xam xaj Meskas, kev tuaj txawv teb chaws, chaw yug, lossis lwm yam ntaub ntawv uas qhia txog keeb kwm tebchaws (tshwj tsis yog hauv paus tsev kawm ntawv tau txais kev pom zoo raws li txoj cai hauv xeev). Cov lus ceeb toom yuav tsum qhia rau cov niam txiv/cov saib xyuas thiab/lossis cov tub ntxhais kawm ntawm lawv muaj cai tsis kam tso cai rau hauv paus tsev kawm ntawv xaiv ib qho lossis txhua hom ntaub ntawv sau cia hauv cov ncauj lus qhia thiab lub sijhawm uas niam txiv/neeg saib xyuas thiab/lossis tub ntxhais kawm yuav tsum ceeb toom rau hauv paus tsev kawm ntawv yam sau ntawv tias nws tsis xav tau qee yam uas raug xaiv los ua cov ntaub ntawv.

Fresno Hauv Paus Tsev Kawm Ntawv tsis tso cov lus qhia los yog ntaub ntawv khaws tseg txog koj tus menyuam mus rau cov koom haum uas tsis khiav hauj lwm rau txoj kev kawm los yog rau tej twb tus neeg yam tsis tau koj kev tso cai. Tiam sis, nws kuj muaj ntau lub koom haum ua hauj lwm pab rau txoj kev kawm, xws li Koom Haum Niam Txiv Xib Fwb (PTA), ib txwm muaj kev xav tau tej npe thiab chaw nyob ntawm cov tub kawm ntawv uas lawv sawv cev rau. Qhov kev tso qee yam lus qhia, uas peb hu ua “directory information” yuav muaj txiaj ntsim rau koj tus menyuam; xws li, tej lus qhia txog kev ua kis las los yog tej kev muab khoom dej siab rau txoj kev kawm tau zoo, tej lus qhia rau kev tso xov xwm tawm, los yog tej kev qhia rau tej koom haum los yog tej tsev kawm ntawv uas qhib muaj tej kev kawm hauj lwm rau kev kawm tiav nrog rau cov neeg saib xyuas txoj kev yaum ua tub rog tib si. Nws yog txoj cai ntawm hauv paus tsev kawm ntawv tsis pub muab tej tub kawm ntawv tus naj npawb xov tooj tso tawm. Nej lub tsev kawm ntawv yuav tsim muaj tej ntaub ntawv qhia no rau cov chaw khiav hauj lwm uas tau teev tseg los yog lawv tej neeg khiav hauj lwm mam li ua raws li qhov kev thov raug cai. Yog tias koj muaj ib qho kev tsis haum siab rau txoj cai no thiab xav kom txwv qee yam ntawm tej lus qhia tso tawm (directory information), koj muaj peev xwm teev koj qhov kev tsis haum siab los ntawm npaj muaj sau ua ntaub ntawv ceeb toom rau hauv paus tsev kawm ntawv.

Ntau lub koom haum thiab ntau hom lus qhia tau thov muaj teev tseg hauv qab no:

- Xov xwm, television, xov tooj cua, thiab lwm cov koom haum muab xov xwm;
- Cov neeg tuav hauj lwm ntawm PTA los yog cov neeg tuaj yeem pab hauv chav kawm;
- Cov chaw lag luam ntiag tug los yog cov tsev kawm ntawv “colleges” uas muaj kev pom zoo los ntawm Tus Thawj Saib Kev Kawm Hauv Cov Tsev Kawm Ntawv Ntawm Pej Xeem Hauv Lub Xeev California;
- Cov chaw ntiav neeg ua hauj lwm;
- Cov neeg tuav hauj lwm los yog cov neeg sawv cev yaum nrhiav ntawm cov tuam txhab ua hauj lwm ntiag tug (private industry);
- Teb chaws, xeev, thiab cov koom haum nom tswv hauv zos;
- Cov Neeg Sawv Cev Yaum Nrhiav ntawm Chaw Ua Hauj Lwm Rau Sab Kev Ua Tub Rog Ntawm Lub Teb Chaws Mes Kas (United States) los yog Cov Tub Rog Zov Ciam Dej Ciam Av;
- Kev tawm suab pom zoo rov muab cov pawg neeg sawv cev los ua ke; thiab/los yog
- Lub Chaw Saib Xyuas Tej Kev Pab Haum Xeeb.

Lus qhia raug tso tawm:

- Lus qhia txog kev koom tes hauv kev ua kis las, tsev kawm ntawv lwm cov dej num, kev yeej ntawm kev kawm los yog lwm yam kev yeej thiab kev dej siab, thiab lwm yam lus qhia li ntawm;
- Lub npe, chaw nyob thiab naj npawb xov tooj ntawm cov kawm ntawv tiav; thiab/los yog
- Tus kawm ntawv npe, chaw nyob, hnub thiab chaw yug, cov ntaub ntawv khaws tseg txog kev kawm ntawv, cov lus pom zoo los ntawm cov neeg tuav hauj lwm.

Neeg Yaum Ua Tub Rog Kev Nkag rau Tej Lus Qhia Txog Tub Kawm Ntawv thiab Kev Yaum Tub Kawm Ntawv

U.S.C., Title 20, Sec. 7908 (a); A.R. 5125.1

1. Kev nkag rau lus qhia kev yaum tub kawm ntawv ua tub rog: Thawm li Nqe lus 1232g (a) (5) (B) ntawm qhov "title" no yuav hais li cas los xij thiab tshwj raws li npaj muaj hauv sob lus (2), tej lwb lub koom haum qhia ntawv hauv nroog tau txais kev pab raws tshooj lus no yuav tsum raug npaj muaj, rau ib qho lus thov muab los ntawm cov neeg yaum ua tub rog los yog ib lub tsev kawm ntawv qib siab, kev nkag rau cov tub kawm ntawv phab siab cov npe, cov chaw nyob, thiab cov ntawv teev xov tooj
2. Kev tso lus: Ib tus tub kawm ntawv phab siab twg los yog niam txiv/tus neeg saib xyuas twg ntawm tus tub kawm ntawv yuav thov tau tus tub kawm ntawv lub npe, chaw nyob, thiab daim ntawv teev xov tooj piav hauv sob lus (1) tsis pub tso tawm yam tsis tau niam txiv ntaub ntawv sau tso cai, thiab koom haum qhia ntawv hauv zos los yog tsev kawm ntawv ntiav yuav tsum ceeb toom cov niam txiv/tus neeg saib xyuas ntawm qhov kev xaiv muab ib qho kev thov thiab yuav tsum ua raws li tej qhwb qho kev thov.
3. Kev nkag tib yam li ntawm rau cov tub kawm ntawv: Tej lwb lub koom haum qhia ntawv hauv zos uas tau txais kev pab raws tshooj lus no yuav tsum muab cov neeg yaum ua tub rog tib yam kev nkag rau tsev kawm ntawv phab siab cov tub kawm ntawv raws li npaj muaj thoob plaws rau cov tsev kawm ntawv phab siab los yog cov neeg yuav ntiav ua hauj lwm ntawm cov tub kawm ntawv ntawd.

Ntawv Teev Lus Qhia txog Tub Kawm Ntawv, Kev Nthuav Tawm rau Lwm Lub Koom Haum Kawm Txuj

C.F.R., Title 34, Sec., 99.34 (a)

Ib lub koom haum qhia ntawv los yog "institution" twg uas tsis nthuav tawm ib qho ntaub ntawv teev lus qhia kev kawm raws Nqe Lus 99.31 (a) (2) yuav tsum:

1. Muab ib qho kev npaj siab tsim nyog los mus ceeb toom niam txiv/tus neeg saib xyuas los yog tus tub kawm ntawv muaj kev tsim ntawm lub chaw nyob paub zaum kawg ntawm tus niam txiv/tus neeg saib xyuas los yog tus tub kawm ntawv muaj kev tsim nyog, tshwj tias:
   A. Qhov kev nthuav tawm raug chiv kom ua los ntawm niam txiv/tus neeg saib xyuas los yog tus tub kawm ntawv muaj kev tsim nyog; los yog
   B. Qhov kev niaj xyoo ceeb toom ntawm lub koom haum los yog "institution" raws li Nqi lus 99.6 twb yeej muaj ib tsab ntawv ceeb toom tias lub koom haum los yog "institution" xa cov teev kev kawm tseg mus rau lwm lub koom haum los yog "institutions" uas tau thov cov ntaub ntawv khaws tseg thiab yog qhov chaw uas tus tub kawm ntawv nrhiav, los yog npaj siab mus cuv npe;
2. Muab rau niam txiv/tus neeg saib xyuas los yog tus tub kawm ntawv muaj kev tsim nyog, thaum tau thov, muaj ib daim ntawm qhov ntaub ntawv khaws tseg raug nthuav tawm; thiab
3. Muab rau niam txiv/tus neeg saib xyuas los yog tus tub kawm ntawv muaj muaj kev tsim nyog, thaum tau thov, muaj ib lub sij hawm qhib rau ib qho kev sib hais rau "subpart C."

C.F.R., Title 34, Sec. 99.34 (b)
Ib lub koom haum qhia ntawv los yog "institution" twg muaj peev xwm nthuav tawm ib qho kev kawm txuj ci khaws tseg ntawm ib tug tub kawm ntawv twg tuaj koom kev kawm rau lwm lub koom haum qhia ntawv los yog "institution" yog tias:

1. Tus tub kawm ntawv raug cuv npe hauv los yog tau txais tej kev pab los ntawm lwm lub koom haum los yog "institution"; thiab
2. Kev nthuav tawm ua tau raws li cov uas tseev kom muaj ntawm sob lus (a) ntawm nqe lus hais no.

TUB KAWM NTAWV TXOJ KEV KAWM TXUJ CI ZOO THIAB TSAB CAI NTAU HAIV NEEG

B.P. 5138, 0410, 5745.3

Pawg Neeg Saib Kev Kawm ntawm Fresno Hauv Paus Tsev Kawm Ntawv ntseeg tias kev npaj lub sij hawm rau cov tub kawm ntawv tuaj cuv npe kawm ntawv nrog ntau ntau haiv neeg yuav kawm tau ntau yam zoo. Kev nrhiav noj nrhiav haus thiab muaj dag muaj zog uas muaj kev ywj pheej yog los ntawm kev qhia cov pej xeem los ntawm kev sib qhia cov kev txhawj xeeb txog kev noj qab nyob huv ntawm tib neeg, nws cov neeg, thiab cov kev ywj pheej tswj nws. Ntau ntau haiv neeg coj tau ntau yam kev xav thiab cov kev kawm nyob rau hauv chav kawm los tham txog thiab yuav pab tau txoj kev kawm. Nws tseem yuav to taub txog ntawm haiv neeg thiab tej kab lis kev cai thiab kev sib zam, uas tseem ceeb rau tej lub zos uas muaj ntau ntau haiv neeg zoo li peb lub. Ntxiv ntawd, raws li tej kev tshawb nrhiav pom tau hais tias kev kawm ua ke yuav muaj sij hawm nthuav dav txog ntau haiv neeg coob coob thiab yuav pab tau los npaj tej lub sij hawm zoo.

Peb txoj kev kawm ntawv muaj hmoo zoo heev uas muaj ntau haiv neeg tau coj ntau yam txuj los ntawm cov Neeg Dub, Neeg Ameliskas, Neeg Esxias, Neeg Filipino, Neeg Pacific Islander, Neeg Mev/Lasthibnaus, Neeg Dawb thiab Ntau ntau haiv neeg hauv peb ib cheeb tsam zej zog thiab los ntawm ntau pawg neeg ntau hom lus uas muaj hauv tej pwb pawg neeg ntawm cov neeg zej zog no. Ntxiv

ntawd, Hauv Paus Tsev Kawm Ntawv muaj cov tub kawm ntawv los ntawm ntau hom kev noj kev nyob, cov tub kawm ntawv uas muaj tej yam kev xav tau tshwj xeeb thiab cov tub kawm ntawv uas yog tub thiab ntxhais tib si. Qee yam uas ua tau rau muaj ntau haiv neeg nyob hauv cov tsev kawm ntawv tau raug tswj los ntawm cov thawj coj thiab lwm tus muaj ntau yam yog vim txoj kev noj kev nyob ntawm lub zos thiab kev nyob.

Hauv Paus Tsev Kawm Ntawv Qhov Ntau Hom Neeg pom tau hais tias muaj coob zuj zus tuaj ntawm pawg neeg Asmeliskas thiab muaj ntau yam tseem ceeb los qhia kom ntau haiv neeg ras txog thiab muab kev koom tes. Ntau haiv neeg kuj yog ib yam zoo uas qhia rau cov tub kawm ntawv kom paub coj tus cwj pwm zoo thiab nyob hauv lub ntuj uas muaj ntau haiv neeg/ntau hom txuj uas poj niam

txiv neej yuav tau kawm txog, ua hauj lwm nrog thiab muaj txoj kev tswj kav ua ke.

Kev npaj muaj sij hawm rau tag nrho cov tub kawm ntawv tau mus kawm ntawv nrog rau ntau yam kev kawm, Hauv Paus Tsev Kawm Ntawv yuav tsum xav txog ntau txoj kev xaiv kev pab:

1. Npaj muaj sij hawm rau cov tub kawm ntawv los tshais chaw mus kawm rau cov tsev kawm ntawv hauv Hauv Paus Tsev Kawm Ntawv;
2. Npaj muaj sij hawm rau cov tub kawm ntawv mus koom cov kev kawm ntawv tshwj xeeb, xws li cov kev kawm ntawv ntiav, kev kawm ntawv tshaj lij, kev kawm ntawv tshwj xeeb, thiab “thematic”;
3. Npaj muaj kev kawm ib cag sab nraud thiab tej kev kawm, xam nrog rau kev kawm ntau haiv neeg raws li B.P. 6141.6;
4. Tsim muaj suam tuaj koom kev kawm nrog rau ntau haiv neeg; thiab
5. xaiv cov chaw kawm ntawv tshiab.

Yog li ntawm, Pawg Neeg Saib Kev Kawm ntseeg tias tsab cai uas muaj kev txhawb pab zoo rau cov tub kawm ntawv muaj ntau ntau hom kev kawm yuav pab tau rau peb cov tub kawm ntawv yuav nyob thiab ua hauj lwm ua ke hauv ib pawg neeg twg uas muaj ntau hom neeg.

COV ME NYUAM NYOB TSIS MUAJ VAJ TSE THIAB NYOB NROG NEEG TU PROJECT ACCESS

B.P. 6173, 6173.1; A.R. 6173, 6173.1

Fresno Hauv Paus Tsev Kawm Ntawv Pawg Neeg Tswj ntseeg tias tag nrho cov menyuam yuav tsum muaj sij hawm los tau txais tej kev pab kawm txuj ci tsim nyog. Yog li ntawm, tag nrho cov menyuam nyob hauv hauv paus tsev kawm ntawv yuav tsum muaj kev nkag tau kiag rau hauv paus tsev kawm ntawv tej tsev kawm ntawv thiab tej kev pab.

Cov yim tsev neeg nws tsis muaj vaj tse nyob los yog leej twg nyob hauv cov tsev nyob ib vuag muaj peev xwm nrhiav tau kev pab cuv npe kiag tam sim los ntawm Project ACCESS Lub Chaw Saib Dej Num.

Cov me nyuam yaus uas tsis muaj vaj muaj tse nyob yuav raug cuv npe kawm ntawv yam uas muaj los yog tsis muaj lub chaw nyob. Thaum tsim nyog, lawv yuav nyob twj ywm hauv “thawj lub tsev kawm ntawv” rau lub xyoo kawm ntawv tseem tshuav los yog txog thaum muaj ib lub chaw ruaj khov li qhov ua tau, txuas ntxiv ib tus me nyuam kawm ntawv rau npe hauv tsev kawm ntawv ib txwm kawm thaum lub sij hawm lawv tsis muaj tsev nyob. Cov uas nyob rau hauv tsev kawm ntawv theem siab kuj yuav kawm txuas ntxiv mus txog qib 12.

Cov me nyuam hluas tu yuav tsum nyob twj ywm hauv “thawj lub tsev kawm ntawv” xam nrog rau tus qauv nkag rau lub sij hawm tsev tu plaub muab kev txiav txim siab. Tsev tu plaub tau muab kev txiav txim siab saib seb puas yuav yog qhov zoo tshaj plaws rau tus me nyuam. Thaum tsev tu plaub tau muab kev txiav txim siab, tus me nyuam hluas tu hauv qib K-8 tseem yuav kawm ntxiv mus hauv “lub tsev kawm ntawv xub thawj” xam nrog rau los ntawm tej qauv taug raws, tib lub sij hawm cov uas kawm hauv tsev kawm ntawv theem siab (high school) tseem yuav kawm txuas ntxiv kom txog qib 12th.

“Thawj lub tsev Kawm Ntawv” txhais tau tias txhais tau tias lub tsev kawm ntawv uas tus me nyuam los yog tus me nyuam hluas mus koom kev kawm thaum muaj lub chaw ruaj khov los yog lub tsev kawm ntawv uas tus me nyuam los yog tus me nyuam hluas tau cuv npe zaum kawg los yog lub tsev kawm ntawv uas tus me nyuam raug txheeb tau ntau tshaj lub sij hawm 15 hlis dhau los.

Kuv Tus Menyuam Txoj Cai Yog Dab Tsi?

- Tau txais ib qho kev kawm dawb, tsim nyogg, public education-cov neeg khiav dej num yuav tsum txhawb cov niam txiv/neeg saib xyuas los cuv npe cov me nyuam muaj hnub nyoog kawm ntawv kawm ntawv (B.P. 5111.13);
- Cov tub ntxhais kawm ntawv txheeb nrhiav tau yog tsis muaj vaj tsev nyob yuav tsum tau rau npe kawm tsis muaj ib qho chaw nyob ruaj khov (Project ACCESS daim ntawv ua tiav hauv “Department of Prevention and Intervention);
- Raug cuv npe los ntawm ib tu neeg muab kev saib xyuas nws tsis yog tus neeg saib xyuas raug cai (daim ntawv Pov Thawj Tu Me Nyuam raug ua tiav hauv Project ACCESS Department of Prevention and Intervention); Attendance Office hu rau 559-457-3942);
- Raug cuv npe kawm yam tsis muaj tej ntaub ntawv tseev kom muaj;
- Cov menyuam kawm ntawv nyob rau foster care/los yog paub tsis muaj tseg nyob muaj cai yuav rau npe kawm sai sai thiab yuav tsum tau rau npe yam tsis muaj tej ntaub ntawv xav tau rau kev cuv npe kawm;
- Nyob twj ywm ntawm lub tsev kawm ntawv xub thawj cuv npe. Nyiaj caij “Bus” kuj yuav raug npaj muaj los ntawm “Project ACCESS, hauv lub Department of Prevention and Intervention” rau cov me nyuam tsis muaj vaj tse nyob;
- Thiab raug npaj muaj Title I tej kev pab txhab ntxiv

Hu Rau Project ACCESS ntawm (559) 457-3359

TXUJ CI KAWM UA HAUJ LWM; GRADES K-12

Fresno Unified's Career Technical Education (CTE) program npaj kev kawm thiab tej kev txawj paub ua hauj lwm, kev paub, thiab kev cob qhia tseem ceeb rau cov menyuam kawm ntawv thiaj li kawm tau zoo. CTE npaj rau cov menyuam kawm ntawv nrog lub ntiaj teb-tiag, ob txhais tes ua-nyob rau tej kev txawj pau buas ib yam li nrog kev ua hauj lwm tam sim no thiab yav pem suab kev ua hauj lwm. Sam sim tab tom muab kev xyaum teeb tej kev txawj paub kev ua lag luam, CTE npaj cov neeg ua hauj lwm nrog qhov talent pipeline nrog muab zoo ib yam kev kawm ntawv muaj cov kev yuav tau ua rau txoj hauj lwm ua kev lag luam. Fresno Unified CTE muaj ntau tshaj 80 cov program nyob rau cov industries sib txawv, muaj tag nrho li agriculture, automotive, manufacturing, medical thiab professional services.

Elementary cov menyuam kawm ntawv ua tsi ntsees nyob rau career awareness los ntawm theem qib cov dej num:

Qib PK-ob: LEGO cov kev xyaum nyuab

Qib ib thiab ob: Bricks rau Kidz mus ncig saib chav kawm – STEM muaj zoo ib yam cov dej num

Qib peb: Muab kev qhia seb Kev Paub Muaj Feem Ua Saib Xyuas (KEV XAV) mus ncig saib chav kawm; muab tshem tawm nyob rau Hnub Muaj Feem Ua (nnovaton Day)

Qib plaub: Muab kev qhia seb Kev Paub Muaj Feem Ua Saib Xyuas (KEV XAV) mus ncig saib chav kawm; muab tshem tawm nyob rau Hnub Muaj Feem Ua (nnovaton Day)

Qib tsib: Muab kev qhia seb Kev Paub Muaj Feem Ua Saib Xyuas (KEV XAV) mus ncig saib chav kawm; muab tshem tawm nyob rau Hnub Muaj Feem Ua (nnovaton Day); CTE City nrog WorkEd mus ncig saib chav kawm

Qib rau: Muab kev qhia seb Kev Paub Muaj Feem Ua Saib Xyuas (KEV XAV) mus ncig saib chav kawm; muab tshem tawm nyob rau Hnub Muaj Feem Ua (nnovaton Day); CTE Breakout Box kev paub nrog WordEd mus ncig saib chav kawm

Tsev Kawm Ntawv Phab Nrab cov tub kawm ntawv ua ntsees rau kev ntsuam xyuas dej num los ntawm cov kev xaiv li nram no:

- Career Technical Education (CTE) cov chav kawm
- Tej kev ncig xyuas ib lub college plaub-xyoos los yog university
- Pom cov kev xaiv hauj lwm los ntawm IMAGO thiab lwm qhov web-based tools muaj tag nrho Minecraft: Cov Chaw Kawm Ntawv Hauv Tshuab

Tsev Kawm Ntawv Theem Siab cov tub kawm ntawv pib los siv tej kev txawj muaj feem rau dej num los ntawm tej kev xaiv li nram no:

- Txuas Tej Kev Taug Kawm uas xam nrog rau:
  - Tej txuj ci haum haum
  - Tej chav kawm tseev kom muaj txua khoom
  - Kawm kev ua hauj lwm
  - Kev txhawb pab tej twb tus tub kawm ntawv
- Cov chav Career Technical Education (CTE)
- Work-Based Learning (WBL) thiab/los yog Cov chav Regional Occupational Program (ROP) Cov chav
  - 2 lub sijhawm campstone courses tsim los rau cov qib kaum ib thiab qib kaum ob
- Tej kev ncig xyuas rau ib lub college plaub-xyoos thiab/los yog universities
- Chaw txua khoom lav loo lees paub tub kawm ntawv
- Kev txheeb xyuas tej kev xaiv dej num
- Kawm kev ua dua hauj lwm los uas xam nrog rau tej qhua hais lus qhia, tej kev tawm rooj mus kawm sab nraum, kev raws qab ua hauj lwm thiab tej kev xyaum ua dej num
- Kev qhib cuv npe ob qho tau qhab nia collegehawm tsim los rau cov qib kaum ib thiab qib kaum ob

Rau lus qhia ntau ntxiv: hu rau College thiab Career Readiness Department: 4120 N. First Street, Fresno, CA 93726, (559) 248-7465.

Fresno Adult School

Fresno Adult School qhib muaj ntau chav kawm tus nqi qis los yog tsis them nqi thiab cov kev cob qhia rau cov neeg laus hnub nyoog 18 xyoo thiab laus dua xws li High School Diploma, GED, Career & Technical Education, Lus Askiv tam li Hom Lus Ob, Kev Ua Pej Xeem, Neeg Laus Hauv Paus Kev Kawm Txuj Ci, Niam Txiv Kev Kawm Txuj Ci, thiab Zej Zog Kev Kawm Txuj Ci. Cov chav kawm yog muaj rau lub sij hawm nruab hnub thiab tseem muaj nyob rau lub sij hawm hmo ntuj thiab ib txhia nyob rau cov hnub Saturdays. Lub vaj loog kawm loj, César E. Chávez Education Adult Eeucation yog nyob rau ntawm 2500 Stanislaus Street, hauv plawv nroog Fresno.

Cov chav kawm muaj nyob ntawm lub vaj loog kawm loj thiab nyob rau lwm qhov chaw thoob plaws cheeb tsam Fresno. Xyuas Fresno Adult School lub chaw nruab ntug ntawm www.fas.edu los yog hu rau 457-6000 rau cov chav kawm tam sim no qhib muaj thiab lus qhia kom ntxaws.

LWM TXOJ KEV KAWM TXUJ CI

E.C. 58501; B.P. 6181

Education Code 58501 Qhia meej tias ib lub tsev kawm ntawv twg yuav tsum tsim muaj dua ib lub tsev kawm ntawv los yog dua ib chav kawm hauv ib lub tsev kawm ntawv. Cov hauv paus tsev kawm ntawv raug tseev kom ceeb toom cov niam txiv/neeg saib xyuas tias Xeev California Txoj Cai tso cai tag nrho cov hauv paus tsev kawm ntawv los npaj muaj lwm cov kev kawm.

Fresno Unified qhib muaj ntau qhov kev xaiv kawm rau cov tub kawm ntawv kawm Lwm Txoj Txuj Ci. Cov tsev kawm ntawv no tshwj xeeb rau kev qhib tau qhab nia thiab cov kev npaj kawm txuj ci tus kheej kom tau raws ntau txoj kev xav tau ntawm peb cov tub kawm ntawv.

Los paub ntau txog tag nrho cov kev xaiv, thov hu rau Educational Resource Center (ERC) lub chaw saib dej num ntawm (559) 457-3190. ERC yog nyob rau ntawm 822 N. Abby Fresno, CA 93701.

Cov kev kawm

Txhua tus tub kawm ntawv muaj kev ntxim siab los cuv npe rau Lwm Txoj Kev Kawm Txuj Ci yuav tsum hu rau lawv lub tsev kawm ntawv

ntawm tsev, ntsib nrog ib tug kws qhuab ntaus kev kawm thiab muaj ib daim ntawv xa cob rau ERC.

- De Wolf High School (10-12)
  - Cheeb Tsam Chaw – Fresno High School, Bullard High School, Duncan Polytechnical High School, thiab Hoover High School
- Farber Education Campus
- Farber Online (K-12)
- Farber Credit Attainment (10-12)
- Farber Independent Study (9-12)
- Cov Cheeb Tsam – Roosevelt High School, Sunnyside High School, McLane High School, thiab Edison High School
- Phoenix Secondary (7-12)
- Phoenix Elementary (K-6)

Cov Tsev Kawm Ntawv (Charter Schools)

Fresno Hauv Paus Tsev Kawm Ntawv tau tso cai, thiab muaj lub luag hauj lwm saib xyuas rau qhov – tau sau tseg cov tsev Kawm Ntawv Charter Schools tau sau tsegmuaj npe li nram no. Rau cov lush ais qhia paub ntau ntxiv, thov hu mus cuag Charter ~~office,~~ Office, nyob rau 457-3923.

1. Aspen Meadow Public Charter School (559) 369-2456
2. Aspen Ridge Public Charter School (559) 374-0080
3. Aspen Valley Prep Academy Charter School (559) 225-7737
4. Carter G. Woodson Public Charter School (559) 229-3529
5. Carter G. Woodson Public Charter School of Multimedia (559) 226-1073
6. Dailey Elementary Charter School (559) 248-7060
7. Endeavor Charter School (559) 248-0471
8. Golden Charter Academy (559) 293-3157
9. Fresno EOC School of Unlimited Learning (559) 500-1352
10. Sierra Charter School (559) 490-4290
11. University High School (559) 278-8263

TEJ CAI TSHAIS TUB KAWM NTAWV

Kev tshais thiab kev ua yuav tsum yog muaj nyob ua ke ib qho chaw kom pub tau ntau tus tshais chaw thiab kom paub meej tias Hauv Paus Tsev Kawm Ntawv tej chaw muaj txaus siv. Yog li ntawm, Transfer Department yuav yog tus neeg saib xyuas qhov hau kev taug xyuas kev tshais chaw, xam nrog rau kev tso chaw kawm ntawv cov tub kawm ntawv raws li kev tsim nyog.

KEV TSHAIS CHAW THOV LOS NTAWM NIAM TXIV/ NEEG SAIB XYUAS

Nws muaj ob hom kev tshais chaw hauv Fresno Hauv Paus Tsev Kawm Ntawv uas raug thov tau los ntawm cov niam txiv/cov neeg saib xyuas: thov tshais chaw sab hauv lub hauv paus tsev kawm ntawv thiab Thov Tshais Chaw Mus Lwm Lub Hauv Paus Tsev Kawm Ntawv. Pawg Thawj Coj Saib Kev Kawm Tej Cai 5116 thiab 5116.1 saib ntsees rau cov lus teev tseg thiab tej kev ua rau cov kev tshais ntawm no.

1. **Kev Ua Tshais Chaw Hauv Fresno Unified**
   Cov niam txiv/cov neeg saib xyuas ntawm tus menyuam muaj hnub nyoog kawm ntawv uas nyob hauv lub Hauv Paus Tsev Kawm Ntawv muaj peev xwm thov tau ib qho kev tshais chaw mus rau ib lub tsev kawm ntawv txawv lub tsev kawm ntawv uas lawv tus menyuam raug muab tso kawm. Pawg Tswj Kev Kawm tswj lub fwj chim los muab los yog tsis muab rau ib qho kev tshais chaw raws li cov hau kev taug ua thiab cov hau kev sau tseg ua hauv txoj cai tswj txais yuav taug mus rau tsab cai no. Thaum tsis tau pom zoo rau qhov kev thov tshais chaw, cov tub kawm ntawv raug cia siab kom mus kawm lub tsev kawm ntawv ntawm suam chaw mus kawm uas lawv nyob.
2. **Kev Ua Tshais Chaw Ntawm Cov Hauv Paus Tsev Kawm Ntawv**
   Zoo sib xws, cov niam txiv/cov neeg saib xyuas ntawm tus menyuam muaj hnub nyoog kawm ntawv uas nyob ntawm lwm lub hauv paus tsev kawm ntawv muaj peev xwm thov tau ib qho kev thov tshais chaw mus rau Fresno Unified. Fresno Unified Pawg Neeg Saib Kev Kawm tuav lub fwj chim los muab los yog tsis muab qhov kev thov rau ib qho kev thov tshais chaw rau Fresno Unified raws li txoj hau kev taug ua thiab cov hau kev taug ua sau tseg hauv Nqe Lus V ntawm kev tswj ua txais yuav los taug ua hauv tsab cai no. Cov niam txiv/cov neeg saib xyuas ntawm ib tug menyuam muaj hnub

   nyoog kawm ntawv uas nyob hauv Hauv Paus Tsev Kawm Ntawv muaj peev xwm thov tau ib qho kev thov tshais chaw mus rau lwm lub hauv paus tsev kawm ntawv. Pawg Neeg Saib Kev Kawm Tuav lub fwj chim los tso Fresno Unified ib tug tub kawm ntawv twg mus kawm rau lwm lub Hauv Paus Tsev Kawm Ntawv raws li txoj hau kev taug ua thiab kev taug ua sau tseg hauv Nqe Lus V ntawm kev tswj ua txais yuav los tau ua hauv tsab cai no. Thaum tsis tau muaj kev pom zoo rau qhov kev thov tshais chaw, cov tub kawm ntawv raug cia siab kom mus kawm ib lub tsev kawm ntawv hauv lub Hauv Paus Tsev Kawm Ntawv ntawm lawv nyob. E.C. 46600, 46601.5

KEV XAIV HAUV PAUS TSEV KAWM NTAWV

E.C. 35160.5 (c)

Pawg Neeg Tswj Kev Kawmntawm tej lwb lub hauv paus tsev kawm ntawv yuav, raws li ib qho kev pom zoo rau kev txais ntawm tsev kawm ntawv cov nyiaj txiag los ntawm lub xeev, cov cai txais yuav thiab cov kev tswj ua los tsim ib tsab cai ntawm qhib kev cuv npe kawm nyob hauv lub Hauv Paus Tsev Kawm Ntawv rau cov neeg nyob ntawm lub Hauv Paus Tsev Kawm Ntawv. Qhov kev tseev kom muaj no tsis siv rau tej lwb lub Hauv Paus Tsev Kawm Ntawv uas muaj ib lub tsev kawm ntawv nkaus xwb los yog tej lwb lub Hauv Paus Tsev Kawm Ntawv uas cov tsev kawm ntawv tsis muaj kev pab ntawm tib theem qib kawm.

KEV TSHAIS CHAW SAB HAUV LUB HAUV PAUS TSEV KAWM NTAWV RAWS KEV TSIS TUAJ YEEM

E.C. 48432.5; B.P. 5117; A.R. 5117, 6184

Kev Tshais Chaw Sab hauv hauv paus tsev kawm ntawv yuav ua los ntawm Pawg Neeg Saib Kev Kawm Tsab Cai rau peb qho qab hau nram no:

I. **Coob Dhau (Qib K-6)**
Hauv paus tsev kawm ntawv yuav sib zog ua txhua yam kom paub meej tias cov tub kawm ntawv yuav tsis raug tseev kom mus koom kev kawm rau cov tsev kawm ntawv coob dhau thaum muaj chaw txaus nyab rau lwm lub tsev kawm ntawv. Nws yuav tsum raug kho, hom phiaj teev tseg los tsim kev los nrhiav tej tsev kawm ntawv coob dhau. Cov me nyuam nws tau cuv npe kawm nce coob zuj zus tuaj yuav tsum raug muab ib qho kev thauj mus los dawb mus rau ib lub tsev kawm ntawv muaj chaw txaus. Thaum muaj peev xwm ua tau, tej nus muag yuav tsum raug tso mus kawm tib lub tsev kawm ntawv.

II. **Kev Rov Tso Nkag Tom Qab Ntiab Tawm los yog Ncua Kev Ntiab Tawm**
Neeg Tswj Kev Kawm muaj peev xwm muab cov tub kawm ntawv tshais tawm yam tsis raws kev yeem, tom qab ua tiav lawv qhov kev tshem tawm los yog cov plaub tos tshem tawm mus rau lwm lub tsev kawm ntawv uas txawv lub nws tau yuam cai. Tus tub kawm ntawv yuav rov mus kawm tau rau lub tsev kawm ntawv nws tau yuam cai tsuas yog los ntawm kev pom zoo ntawm Pawg Neeg Saib Kev Kawm los yog nws tus neeg tau kev tso cai.

III. **Kev Tsis Tuaj Yeem Tshais Chaw rau Chaw Kawm Dej Num Qhib los yog Tej Tsev Kawm Ntawv Phab Siab Kev Kawm Txuas Ntxiv**
Cov tub kawm ntawv tsev kawm ntawv phab siab, hnub nyoob kaum rau (16) thiab siab dua, kuj yuav tsis tuaj yeem tshais chaw mus rau ib lub tsev kawm ntawv phab siab kawm txuas ntxiv raws li nrhiav pom tau tias tus tub kawm ntawv:

A. Tau ua txhaum txoj cai hauv kev kawm nqe lus E.C. 48900; los yog

B. Hom pheej khiav nkaum kev kawm los yog pheej mus koom kev kawm tsis xwm yeem thaum nws raug tseev kom mus koom kev kawm raug cai. Niam Txiv/Neeg Saib Xyuas muaj txoj cai tseev kom muaj tau ib lub rooj sib tham ua ntej rau kev tsis tuaj yeem tshais chaw rau ib lub tsev kawm ntawv kawm txuas ntxiv.

CHAW NYOB RAWS NIAM TXIV/NEEG SAIB XYUAS CHAW UA DEJ NUM

E.C. 48204; A.R. 5111.12, 5118

Cov Niam Txiv/Cov Neeg Saib Xyuas yuav tau txais kev tshais chaw raws li cov ntaub ntawv qhia ua pov thawj tias ua haujlwm nyob rau cheeb tsam hauv koom tsev kawm ntawv.

KEV NCE HAU SIB HAIS

Cov kev tshais chaw raug tsis muab yog vim tsis muaj chaw txaus nyob rau ntawm lub tsev kawm ntawv tau thov los yog qhov kev kawm yuav tsis pub muaj kev sib hais. Qhov kev nce hau sib hais rau tag nrho lwm cov kev thov tshais chaw hauv paus tsev kawm ntawv sab hauv los yog hauv paus tsev kawm ntawv sab nraum pib nrog Transfer Department. Hu rau lub chaw saib dej num ntawm (559) 248-7538 tham nrog ib tug thawj coj txog koj qhov kev sib hais. Lus qhia ntau ntxiv txog kev sib hais qhov kev tsis kam muab tshais chaw hauv paus tsev kawm ntawv sab nraum nkaus xwb, muaj los ntawm Fresno County Superintendent of Schools E.C. 46601, 46602, 48024(b); A.R. 5116

KEV THIM TUB KAWM NTAWV KEV THOV TSHAIS CHAW

Tshwj rau NCLB kev xaiv tshais chaw thiab thawj coj kev muab tso chaw los ntawm Pawg Neeg Saib Kev Kawm, tag nrho hauv hauv paus tsev kawm ntawv thiab lwm lub hauv paus tsev kawm ntawv tej kev thov tshais chaw yuav raug thim yog tias Tus Tuam Thawj Saib Kev Kawm los yog tus tau kev tso cai txiav txim siab tias ib tug tub kawm ntawv twg yuam ib qho cai ntawm hauv paus tsev kawm ntawv los yog lwm lub hauv paus tsev kawm ntawv kev thov tshais chaw. Ib qho kev thimyuav raug pom zoo nyob rau lub sij hawm hais tseg hauv thawj coj kev tswj raws li tsab cai no, kev tso tus tub kawm ntawv rov rau hauv hauv paus tsev kawm ntawv los yog lub tsev kawm ntawv ntawm chaw nyob. Qhov kev ua ntawm no yuav raug ua thaum rov ua zoo xyuas nkaus xwb ntawm txhua yam kev thaiv teeb meem los txhawb tub kawm ntawv kev vam meej. Qhov kev txiav txim siab thimkev thov tshais chaw hauv thiab tej qab hau ntsees ntawm ntxiv mus yuav raug sib txuas lus ua kev sau ntaub ntawv rau niam txiv/tus neeg saib xyuas.

KEV XAIV TSEV KAWM NTAWV THIAB COV KEV KAWM NTAWV TSHAJ LIJ (SCHOOL CHOICE AND MAGNET PROGRAMS)

B.P. 5116.1

Fresno Unified zoo siab los qhib muaj ntau qhov ntawm cov kev xaiv tsev kawm ntawv xaiv uas ua rau cov tsev yim neeg tau mus kawm ib lub tsev kawm ntawv dhau ntawm lawv lub tsev kawm ntawv ntawm zos. Nrog rau cov kev kawm tshaj lij tau teev tseg rau hauv qab ib qho kev tshais mus rau lwm lub tsev kawm ntawv uas yog nyob rau sab nraum ntawm tus tub kawm ntawv tus nrim mus kawm kuj yuav muaj yog tias nws muaj chaw seem. Cov tsev yim neeg kuj thov tau cov kev xaiv nov los ntawm siv Daim Ntawv Thov Tshais Chaw. Hnub kawg rau kev thov rau txhua hom kev kawm yog Kaum Ob hlis 1, 2025 rau lub tsev kawm ntawv xyoo 2026-2027.

Xav paub ntau ntxiv txog tag nrho tej kev xaiv, thov hu rau Transfer Department ntawm (559) 248-7538. Transfer Department yog nyob rau ntawm 2011 Fresno St Fresno, CA 93721.

COV KEV KAWM OB TOG LUS SIB TXUAM

Cov tub kawm ntawv raug xaiv los ntawm kev nrho hmoov rau tej tsev kawm ntawv tau teev tseg hauv qab no.

- Ewing (Preschool-6), Leavenworth (Preschool-6), Wawona (Preschool-8), thiab Sunset (Preschool-6) – Kev kawm ob tog lus sib txuam ua lus Mev/lus Askiv rau Pre-K thiab K Kev puab nkag rau hauv qib 1-12 raug tseev kom muaj kev xeem paub tag nrho ob hom lus.

Cov kev kawm ob tog lus sib txuam kuj tseem muaj. Cov tub kawm ntawv nyob ntawm qhov chaw muaj peev xwm koom tes tau nrog hauv qhov kev kawm. yog tias tus tub kawm ntawv mus kawm cov tsev kawm ntawv nram no cov niam txiv muaj peev xwm sib tham txog kev koom tes hauv qhov kev kawm hauv lub tsev kawm ntawv:

- Birney Dual Language Immersion (Preschool-2)
- Burroughs Dual Language Immersion (Preschool-6)
- Calwa Dual Language Immersion (Preschool-6)
- Centennial Dual Language Immersion (Preschool-6)
- Fort Miller Dual Language Immersion (7)
- Hidalgo Dual Language Immersion (Preschool-4)
- Herrera Dual Language Immersion (Preschool-2)
- Jackson Dual Language Immersion (TK-6)
- Lane Dual Language Immersion (Preschool-6)
- McLane Dual Language Immersion (9-12)
- Roeding Dual Language Immersion (Preschool-6)
- Rowell Dual Language Immersion (Preschool-6)
- Tehipite Dual Language Immersion (7)
- Terronez Dual Language Immersion (7)
- Tioga Dual Language Immersion (7)
- Winchell Dual Language Immersion (Preschool-4)
- Wawona Dual Language Immersion (7-8)
- Yosemite Dual Language Immersion (7-8)

Hmong/English Program

- Balderas Dual Language Immersion (Preschool-4)
- Sequia Middle School Dual Language Immersion (8)
- Vang Pao Dual Language Immersion (Preschool-5)

COV TSEV KAWM NTAWV TSHAJ LIJ (MAGNET SCHOOLS)

Cov tub kawm ntawv raug xaiv los ntawm kev nrho hmoov rau tej tsev kawm ntawv tau teev tseg hauv qab no:

- **Yokomi** (TK-6) Science thiab Technology
- **Bullard TALENT** (K-8) – Tej Duab Zoo Nkauj yog Kev Kawm Txuj Ci
- **Hamilton** (TK-8) Global Studies
- **Baird Middle School** (5-8) – Global Interdisciplinary Program
- **Ahwahnee** (7-8) Environmental Science
- **Cooper Academy International Baccalaureate** (IB) (6-8)
- **Design Science** (9-12) – Early College High School
- **Duncan Polytechnical High School** (9-12) Career Technical Education
- **Fresno High International Baccalaureate** (IB) (9-12)
- **Roosevelt School of the Arts** (9-12)
- **Phillip J. Patiño School of Entrepreneurship** (9-12)

COV KEV KAWM XAIV THIAB TSHAJ LI RAU TEJ UAS TSEEV KOM MUAJ RAU KEV NKAG

Cov tub kawm ntawv raug xaiv tau rau cov tsev kawm ntawv tau teev tseg hauv qab no los ntawm cov lus teev tseg cia nkag kawm txuj ci:

- **Edison Computech** (7-12) – Math, Science thiab Technology
- **Sunnyside High Doctors' Academy** (9-12) – hu rau tsev kawm ntawv ntawm 253-6700 rau ib pob ntawv ntxiv

GIFTED AND TALENTED EDUCATION (GATE) PROGRAM

Cov rooj muaj txaus li cov feem pua ntawm cheeb tsam theem siab cov me nyuam hauv tsev kawm theem qis thiab yuav muaj ib qho kev rho hmoov rho npe rau txhua tus me nyuam ntawm lub cheeb tsam tsev kawm theem siab uas tsim nyog tau mus kawm rau ntawm Manchester thiab Yokomi GATE cov kev kawm.

Manchester GATE (Qib 2-6) (248-7220)

Yokomi GATE (Qib 2-6) (457-6140)

- GATE yog ib txoj kev kawm tsim tshwj xeeb rau cov tub kawm ntawv muaj laj lim tswv yim (GATE) raug zeem tau los thoob plaws hauv Fresno Hauv Paus Tsev Kawm Ntawv. Cov tub kawm ntawv raug xaiv rau qhov kev kawm no thiab caw tuaj koom.
- Kev Ntaus Nqi Xaiv Tub Kawm Ntawv: Kev tsim nyog tau txais "GATE" tej kev pab raws li cai lij choj raug tso raws ntau qhov kev ntaus nqi tsis yog tib tug qhab nia los ntawm ib qho kev xeem twg xwb. Tej lus qhia khaws tseg thiab muab saib xyuas ua kev soj ntsuam tub kawm ntawv qhov kev tsim nyog tau txais "GATE" cov kev pab nyob rau hauv Manchester los yog lwm qhov chaw xam nrog rau:
    A. Xib fwb tej lus piav qhia ntawm tej yam ntxwv tshaj lij, kev kawm tau hauv chav kawm thiab tej qhab nia;
    B. Ib daim ntawv teev tseg ntawm tus tub kawm ntawv cov qhab nia xeem tau hauv tej kev xeem sib piv thiab tej kev ntsuas txuj ci hauv paus tsev kawm ntawv muab;
    C. Tej lus qhia ntawm tej kev xeem ua pab pawg txog tej kev muaj peev xwm ua tau muaj qab hau muab rau xeem los

ntawm Fresno Unified cov neeg ua dej num;

D. Kev ua pov thawj tias cov tub kawm ntawv tshiab tau cuv npe hauv thiab koom Fresno Unified ib lub tsev kawm ntawv;

E. Kev teev tseg ntawm lwm cov kev xav tau tshwj xeeb; thiab

F. Tej kev luj xyuas dhau los rau kev nkag “GATE” tau ua nyob rau hauv “Fresno Unified” los sis lwm lub hauv paus tsev kawm ntawv. C.C.R., Title 5, Sec. 3831; B.P.6172;A.B.2313, Correa, Chapter 748 of the Statues of 2000

SIJHAWM RAU KEV XAIV TSEV KAWM NTAWV RAU XYOO KAWM NTAWV 2026-27

Cuaj Hli tim 1, 2025

Thawj hnub cov niam txiv/neeg saib xyuas muaj peev xwm xa cov ntawv thov tshais chaw rau lub xyoo kawm ntawv 2026-27

Kaum Ob Hli 1, 2025

Kaum Ob Hlis tim 2, 2024

HNUB KAWG: los cob cov ntawv thov tshais chaw rau cov tsev kawm ntawv sab hauv hauv paus tsev kawm ntawv, thiab Cov Tsev Kawm Ntawv Tshaj Lij

- Tag nrho cov ntawv thov tau txais tom qab hnub kawg raug suav tias lig thiab cov tub kawm ntawv yuav raug muab raws li muaj chaw seem.

Tsib Hlis tim 1, 2026

- Feem coob Tej kev sab hauv hauv paus tsev kawm ntawv tau ua tiav
- Tag nrho cov ntawv thov tseem tshuav raug muab tso rau daim ntawv teev tos yuav raug muab yog tias muaj chaw seem ntxiv nyob rau lub tsev kawm ntawv tau thov

Transfers Department yog nyob rau ntawm:
2011 Fresno St Fresno, CA 93721
Xov tooj: (559) 248-7538
Email: TransfersDepartment@fresnounified.org

Tub Ntxhais Kawm Ntawv Kev Kawm

Lus Nug	Department / Office	Xov Tooj
• Yam kev kawm dab tsi muaj los txhawb pab Cov Neeg Kawm Lus Askiv? • Kuv lub tsev kawm ntawv tsis muaj neeg txhais lus rau kuv, kuv hu tau rau leej twg?	Hu rau koj tus me nyuam tus xib fwb los yog “English Learner Services”.	(559) 457-3928
• Yog tias kuv tus me nyuam poob ib chav los yog kawm tsis tau zoo, nws puas raug tuav cia (tuav tseg)? • Yam koom haum los yog kev ua ki las twg muaj rau kuv tus me nyuam? • Lub xeev yam kev xeem dab tsi raug tseev kom kuv cov me nyuam (tsev kawm ntawv theem qis, theem nrab, thiab theem siab) yuav tsum tau xeem?	Hu tau rau koj tus me nyuam lub tsev kawm ntawv.	Saib plooj ntawv teev tsev kawm ntawv tej xov tooj nyob rau nplooj 124.
• Nyob rau hauv tsev kawm theem siab, kuv tus menyuam yuav tsum tau kawm cov chav kawm li cas thiaj npaj txhij mus kawm tau college? • Cov chav kawm “a-g” yog dab tsi? • Kuv yuav cuv kuv tus me nyuam npe hauv Career Technical Education cov kev kawm li cas?	Hu rau koj tus me nyuam lub tsev kawm ntawv los tham nrog ib tug kws qhuab ntuas los sis kws pab tswv yim.	Saib plooj ntawv teev tsev kawm ntawv tej xov tooj nyob rau nplooj 124.
• Kuv muaj tej lus nug txog kuv tus me nyuam qhov IEP, kuv hu tau rau leej twg?	Hu rau koj tus me nyuam lub tsev kawm ntawv.	Saib plooj ntawv teev tsev kawm ntawv tej xov tooj nyob rau nplooj 124.
• Kuv yuav ua li cas thiaj paub taug kuv tus me nyuam txoj kev kawm tau hauv tsev kawm ntawv? • ATLAS Niam Txiv Portal yog dab tsi?	Hu rau koj tus me nyuam tus xib fwb.	Saib plooj ntawv teev tsev kawm ntawv tej xov tooj nyob rau nplooj 124.

TEJ KEV PAB RAU NEEG KAWM LUS ASKIV

COV KEV KAWM HOM LUS THIAB COV KEV KAWM PAUB HOM LUS TXAWM PEEM RAU COV MENYUAM KAWM NTAWV THIAB NIAM TXIV KEV XAIV

C.C.R., Title 5, Chap. 11, Sub Chap. 4, Sec. 11309; E.C. 52173; A.R. 6174; 5 CCR 11311

Fresno Unified School District muaj cov kev kawm paub lus thiab kev paub lus hauv qab no rau cov me nyuam kawm ntawv. Cov niam txiv/Cov neeg saib xyuas tuaj yeem xaiv qhov kev kawm hom lus los yog kev paub uas haum rau lawv tus me nyuam (EC Tshooj 310[a]).

KEV KAWM NTAWV KEV PAUB LUS ASKIV

Peb yuav tsum muaj, tsawg kawg, ib lub Structured English Immersion (SEI) Program (Kev teeb tsa lus Askiv rau cov tub ntxhais kawm uas tsis paub lus Askiv ntau (SEI)) (EC Section 305[a][2]) rau cov tub ntxhais kawm uas yeej txawj hais lus askiv tiam sis tsis tshua txawj sau los sis tsis tshua nkag siab lus askiv tob kawm lus askiv txhua lub sijhwm nrog cov qib kawm cov ntaub ntawv kawm cov khoom siv pab kawm ntaub ntawv. Cov tub ntxhais kawm yeej tseem tau txais kev qhia ntxiv thiab kev qhia uas tsim nyog ua tau raws li qhov yuav tsum tau ua kom rov muab faib ua tus paub lus Askiv.

COV CHAV KAWM HOM LUS NTIAJ TEB

E.C. 51228; E.C. 51225.3; E.C. Article 6 [514460-51464]; E. C. Article 3 [5122-51230]

Hom Lus Ntiaj Teb cov chav kawm yog tau muaj rau cov menyuam kawm ntawv yog lawv yuav paub ib hom lus lwm yam tsis yog lus Askiv. Nyob ntawm nyob rau lawv lub tsev kawm ntawv cov kev muaj, cov menyuam kawm ntawv nyob rau cov qib 7-12 xaiv tau los ntawm cov chav kawm zoo li yog Spanish, Spanish rau Cov Neeg Hais Lus Ib Txwm Muaj, AP Spanish, French, AP French, American Sign Language, los yog IB Latin. Yuav ua qhov no, tus kawm ntawv los yog lawv niam txiv/tus neeg saib xyuas, hais tau lus nrog tus academic counselor, Ua tag tau zoo zoo rau ib xyoos rau ib Hom Lus Ntiaj Teb yog yuav tsum tau rau kev kawm tag thiab ob xyoos rau A-G kawm tau tau college. Cov menyuam kawm ntawv tau txais ib xyoo rau “E” qhab nia mus rau muaj kev tau txais rau college nyob raws li kawm tau zoo tiav tag ib chav Hom Lus Ntiaj Teb sam sim cov menyuam kawm ntawv leej twg kawm tag tau zoo zoo ib Spanish rau Cov Neeg Haiv Hais LUs chav kawm yuav tau txais ob xyoos rau “E” hom qhab nia nyob nruab kev kawm tag rau plaub xyoos college rau ib hom lus ntiaj teb (los yog nws sib npaug) thiab kev muab ntxiv xeev txoj cai, cov menyuam kawm ntawv muaj kev tsim yog tau txais rau tau Xeev Lub Kib (State Seal) rau nyeem thiab sau tau ob hom lus nyob rau lawv high school diploma ib yam lub kib medallion los ntawm Fresno Unified.

DUAL LANGUAGE PROGRAMS

C.C.R., Title 5, Chap. 11, Sub Chap. 4, Sec. 11309; E.C. 52173; A.R. 6174; 5 CCR 11311

Spanish Two-Way Dual Language (Kev kawm lus Askis thiab lus Mev)/ Ob txoj kev kawm lus nrhiav tau qhov kev pab cuam rau cov tub ntxhais kawm siv Askiv thiab qhov tus kawm ntawv hom lus haiv rau kev nyeem thiab sau thiab muab kev qhia ntawv, kev muaj peev xwm tsis paub-lus Askiv cov neeg hais lus los yog cov menyuam kawm ntawv leej twg muaj kev paub tej kev txawj nyeem thiab sau ntawv nyob rau lawv haiv hom lus rau kev paub hom lus zoo thiab ua tau txaus kev kawm kev ua tau zoo cov hom phiaj. Qhov kev kawm no pib nyob rau Preschool/Transitional kindergarten/Kinidergarten (TK/K) thiab kawm mus ntxiv txog qib 12th.

Qhov Hmong One-Way Dual Language kev paub kev kawm yog tau qhib rau tag nrho cov menyuam kawm ntawv, muab tso ua ke feem ntau rau cov menyuam kawm ntawv Hmoob leej twg hais lus feem ntau lus Askiv. Nws ua li teeb qhia qhov 50:50 immersion model qhov twg cov menyuam kawm ntawv xyaum nyeem ntawv, sau ntawv, thiab hais lus tib txhij nyob rau lus ASkiv thiab Hmoob rau qhov ib yam li kev xeeb txob qhov nqi rau sij hawm tab tom pib nyob rau preschool (PK). Cov menyuam kawm ntawv tau txais kev qhia ntawv lus Hmoob ua ntev nyob rau sawv ntxov qhov twg lawv xyaum lus Hmoob hais hom lus ua lus thiab tej kev txawj paub nyeem thiab sau ntawv mus rau social studies, science, thiab physical education rau 50% txhua zaum. Lawv xyaum nyeem thiab sau ntawv nyob rau lus Askiv mus rau Hom Lus Askiv (ELA) thiab lej rau lwm qhov 50% ib hnub. Yog cov menyuam kawm ntawv txav mus nyob rau nruab nrab thiab cov high school, lawv kawm mus ntxiv rau xyaum paub nyeem thiab sau ob hom lus thiab paub ob hom lus nrog kawm ob chav nyob ua lus Hmoob DLI Program yog yuav tsim muaj cov menyuam kawm ntawv leej twg yuav (1) los paub puv nkaus ob hom lus thiab nyeem thiab sau tau ob hom lus nyob rau ob yam li lus Hmoob thiab lus Askiv, (2) kev kawm tau zoo theem qib-kev paub zoo theem-qib los yog nyob nruab nrab nyob rau ob hom lus, thiab (3) tsim muaj socio cultural kev muaj peev xwm kawm tau.

Hmong Heritage Language courses yog tau muaj rau tag nrho cov menyuam kawm ntawv tab sis muaj tsis tu ncua ua ntej rau cov menyuam kawm ntawv Hmoob leej twg tsis hais lawv haiv hom lus, tsis m uaj yuav muaj tsev neeg cov neeg hais lus Hmoob nyob rau hauv tsev. Cov chav kawm no qhia ntawv Hmoob mus rau qhov ib hom kev qhia ntawv pib nyob rau kev nyeem ntawv, kev sau ntawv, kev mloog, kev hais lus, kev xav, thiab kev xyaum homl lus nyob ib puag ncig kev qhia ntawv Hmoob cov ntsiab lus. Cov menyuam kawm ntawv kawm cov chav no tau txais ob xyoos rau “e” qhab nia mus rau college muaj kev tsim nyog tau txais nyob rau ib xyoos thiab nyob nruab nrab kev kawm tag tau zoo rau chav kawm thiab rooj sib tham lwm lub xeev txoj cai, cov menyuam kawm ntawv kawm tau lub Xeev Lub Kib (State Seal) rau Nyeem thiab Sau Tau Ob Hom Lus nyob rau lawv high school daim diploma, ib yam li lub kib (medallioin) los ntawm lub district.

Yuav Cuv Npe Koj Tus Me Nyuam li cas rau hauv qhov Kev Pab Kawm Lus no:

Niam Txiv/Neeg Saib Xyuas kuj muaj peev xwm xaiv tau kom lawv tus tub kawm ntawv muab kev koom tes hauv lwm txoj kev kawm xws li kev kawm ob hom lus thiab kev kawm ob tog lus sib xyaws los ntawm kev xa ib lo lus los sis sau ntawv mus thov rau qhov kev kawm ntawm lawv kev xaiv hauv lawv lub tsev kawm ntawv ntawm tsev. Rau tej kev kawm ob hom lus, niam txiv/neeg saib xyuas yuav raug xa mus rau lub tsev kawm ntawv uas nyob ze tshaj uas qhov no qhib muaj yog tias qhov kev kawm tsis muaj nyob rau hauv lub tsev kawm ntawv ntawm tsev. Cov kev kawm ob hom lus xyaw muaj nyob rau hauv tej tsev kawm ntawv raug xaiv thiab kev nkag tau los ntawm ib qho kev ua nrho hmoov. Feem ntau cov tsev kawm ntawv yog nyob nrog lub tsev kawm ntawv kev tuaj kawm ciaj ciam qhov twg cov menyuam kawm ntawv kev nyob rau tias nyob ze tsev tso rau npe kawm.

Yuav Thov Li Cas kom Tsim Muaj ib Qho Program Tshiab rau Lub Tsev Kawm Ntawv:

Cov tsev kawm ntawv uas muaj 30 tus me nyuam kawm ntawv los sis ntau dua los sis 20 tus me nyuam kawm los sis ntau dua nyob rau hauv ib qib twg, cov niam txiv/neeg saib yuav thov ib qhov program qhia lawv hom lus (language acquisition program) uas yog tsim los qhia cov lus kom muaj kev pab li lub peev xwm ua tau. (EC Ntu 310[a].) Thaum cov niam txiv los sis cov neeg saib xyuas ntawm 30 tus me nyuam kawm los sis ntau hauv ib lub tsev kawm ntawv thov rau qhov kev kawm tshiab ua ntej lub Kaum Ob Hlis tim 1 los sis thaum niam txiv los sis cov saib xyuas ntawm 20 tus me nyuam kawm los sis ntau dua nyob rau ib qib twg hauv ib lub tsev kawm ntawv tsim thov ua ntej Lub Kaum Ob Hlis tim 1, lub hauv paus tsev kawm ntawv muab qhov kev thov, yog tias ua tau, rau xyoo kawm ntawv yuav tuaj tom ntej no. Tsis pub dhau 10 hnub tom qab tau txais cov kev thov sau tseg saum toj no, hauv paus tsev kawm ntawv yuav tsum sau ntawv ceeb toom rau cov niam txiv thiab cov neeg ua hauj lwm hauv tsev kawm ntawv tias tau thov ib txoj kev pab tshiab. Hauv paus tsev kawm ntawv ua ib qho kev ntsuam xyuas los txiav txim seb nws puas tuaj yeem muab tau cov ntaub ntawv, cov kws qhia ntawv, thiab cov chaw tsim nyog los khiav txoj hauj lwm. Tsis pub dhau 60 hnub tom qab tau txais cov kev thov, hauv paus tsev kawm ntawv yuav ceeb toom txog qhov kev txiav txim.

Ntau ntxiv, tag nrho cov tsev kawm ntawv muaj nyob ib yam kev au ntawv cov ntaub ntawv rau hais lus thov rau kev paub hom lus cov kev kawm lwm yam tshaj, los yog nyob ntau ntxiv rau, zoo li cov kev kawm muaj txawm peem nyob rau lub tsev kawm ntawv. Cov ntaub ntawv sau tseg muaj tag nrho hnub tim rau qhov thov, cov npe rau niam txiv thiab tus kawm ntawv tau tso npe kawm nyob rau lub tsev kawm ntawv, thiab kev kev piav qhia txhua yam rau qhov thov. Tus niam txiv leej twg tus menyuam kawm ntawv tau tso npe kawm nyob lub tsev kawm ntawv rau kev tuaj kawm ntawv nyob rau xyoo kawm ntawv tom ntej yuav muab rau ib yam qhov thov rau qhov kev paub hom lus kev kawm. Lub tsev kawm ntawv yuav muaj ib yam li cov ntaub ntawv no rau nyob tsawg kawg peb xyoos lo sntawm lub hnub tim rau qhov thov. Txhua lub tsev kawm ntawv yuav tsum saib xyuas tus naj npawb rau niam txiv thov rau kev kawm hom lus nyob rau qhov txhua yam pib thiab hais qhia paub English Learner Services sai sai nyob nruab nrab kev hu qhov tsi ntsees nyob rau nqi sob lus li saum toj thiab yuav tsum xav hais tias thov rau qhov muaj qhov kev kawm qauv qhia los ntawm ob tug niam txiv rau cov menyuam kawm ntawv tau tso npe kawm nyob rau tsev kawm ntawv leej twg yog cov neeg hais hom lus haiv rau Askiv thaum muab kev txiav txim qhov zoo tsi ntsees li saum toj yog tau muab tau. Txhua lub tsev kawm ntawv yuab tsum pab cov niam txiv nyob rau kev hais qhia paub meej cov kev thov, li xav tau.

Hais Txog Cov Kev Kawm Kev Paub Hom Lus thiab Cov Kev Kawm Hom Lus

Hais txog Cov Program Qhia Lus thiab Cov Program Kawm Lus rau lb qho program kev kawm lus twg yuav tsum: (1) Tsim los siv cov ntaub ntawv pov thawj-raws li kev tshawb fawb thiab suav nrog tsim thiab kev sib koom kev qhia lus Askiv (Designated and Integrated ELD); (2) Muab cov kev pab txaus los ntawm LEA kom ua tau zoo, suav nrog, tab sis tsis txwv rau, cov kws qhia ntawv muaj ntawv pov thawj nrog cov ntawv tso cai tsim nyog, cov ntaub ntawv qhia tsim nyog, kev txhim kho kev tshaj lij rau cov program uas tau npaj tseg, thiab cov hauv kev rau niam txiv thiab zej zog kev koom tes los txhawb nqa cov hom phiaj ntawm cov kev pab cuam hais tseg; thiab (3) Nyob rau lub sij hawm tsim nyog, mus rau: (A) Kev paub lus Askiv zoo raws qib kawm, thiab, thaum tus qauv kev pab cuam suav nrog kev qhia ua lwm hom lus, kev paub zoo ntawm lwm yam lus; thiab (B) Kev ua tiav ntawm lub xeev cov qauv kev kawm lus Askiv tau txais los qhia, thiab, thaum tus qauv kev kawm suav nrog kev qhia ua lwm hom lus, kev ua tiav ntawm lub xeev cov qauv ntawm kev kawm lwm hom lus ua taus txais los qhia.

TEJ KEV TSEEV KOM MUAJ SOJ NTSUAM RAU COV TUB KAWM NTAWV KAWM LUS ASKIV (EL)

E.C. 52164.1; A.R. 6174

California Txoj Cai Kawm Ntawv tseev kom cov tsev kawm ntawv txiav txim siab cov hom lus hais nyob hauv vaj tse los ntawm tej twb tus tub kawm ntawv. Qhov lus qhia no yog muab los ntawm Daim Ntawv Nug Hom Lus Tom Vaj Tse, uas ua los ntawm niam txiv/tus neeg saib xyuas rau tej twb tus tub kawm ntawv cuv npe tshiab. Daim Ntawv Nug Hom Lus Tom Vaj Tse tsuas ua tib zaug xwb thaum thawj zaug muab kev rau npe kawm nyob rau qhov California tsoom fwv tsev kawm ntawv.

Raws li Lub Xeev California Cov Kev Cai Tswj, Hauv Paus Tsev Kawm Ntawv yuav tsum soj ntsuam Kev Paub Lus Askiv Zoo rau tag nrho cov tub kawm ntawv nws hom lus hauv tsev yog lwm yam lus tsis yog lus Askiv. Qhov kev xeem no yog hu ua ua Kev Soj Ntsuam Paub Lus Txaus rau California (English Language Proficiency Assessments for California, ELPAC)(C.C.R.,Title 5, Ch.11, Sub Ch. 7.5, Sec. 11511.5;E.C. 48985 Raws li tej kev tshwm sim ntawm ELPAC Chiv Thawj, cov Niam Txiv/Cov neeg saib xyuas tau txais ib tsab ntawv ceeb toom qhia lawv thaum lawv tus menyuam raug cais tias yog ib tug Kawm Lus Askiv (English Learner). Tsab ntawv no kuj ceeb toom niam txiv/neeg saib xyuas ntxiv tias cov tub kawm ntawv

ua nws tab tom kawm lus Askiv tam li ib hom lus thij ob yuav raug muab tso chaw rau hauv ib qho “Standards-based Content” thiab kev qhia Lus, uas muaj kev ua lus Askiv kom ntau li ntau tau. Niam txiv/neeg saib xyuas kuj muaj peev xwm xaiv tau lwm txoj kev kawm los ntawm kev thov nws nyob rau lub tsev kawm ntawv ze tsev.

KEV CEEB TOOM TXOG KEV ROV SOJ NTSUAM TEJ KEV TXAWJ LUS

E.C. 52164.3 (a)

Tej lwb lub hauv paus tsev kawm ntawv yuav rov soj ntsuam dua cov tub kawm ntawv nws thawj hom lus tsis yog lus Askiv, seb lawv puas raug cais tam li Paub Lus Askiv Tsis Txaus, los yog Paub Lus Askiv Txaus, thaum ib tug niam txiv/tus neeg saib xyuas, xib fwb, los yog tsev kawm ntawv tus thawj coj hais tias nws yog ib qho tshai tsam tub kawm ntawv qhov kev rov tso chaw dua yuav tsis yog.

E.C. 52164.3 (b)

Tag nrho tej “cases” ntawm rov soj ntsuam dua, niam txiv/tus neeg saib xyuas ntawm tus tub kawm ntawv yuav tsum raug ceeb toom qhov kev tshwm sim. Qhov kev ceeb toom no yuav tsum yog hais lus qhuav thaum tsev kawm ntawv cov neeg ua hauj lwm pom tau tias muaj qab hau xav tias sau ib tsab ntawv ceeb toom yuav tsis to taub.

XEEV TXOJ KEV XEEM TSEEV KOM MUAJ RAU COV TUB KAWM NTAWV KAWM LUS ASKIV

U.S.C., Title 20, Chap. 70, Sub Chap. I, Sec. 6312, 6316; A.R. 0520.2

Cov Kawm Lus Askiv muab kev koom tes hauv California Kev Soj Ntsuam Tub Kawm Ntawv Kev Kawm Tau thiab Kev Kawm Nce (CAASPP). Ntxiv rau tag nrho Cov Kawm Lus Askiv nws hais tau lus Mev: yog tau tso npe kawm nyob rau qhov Spanish dual-immersion program yog yuav tsum tau yog tau muab soj ntsuam tshau nyob rau Spanish ib yam li lus Askiv. tau txais kev qhia ntaub ntawv ua lus Mev hauv ib chav kawm ob hom lus: los yog (3) cuv npe kawm hauv ib qho kev qhia ob hom lus raug tseev kom soj ntsuam ua lus Mev tib yam li lus Askiv. Spanish-Cov Xyaum Hais Lus Askiv nws tau rau npe kawm nyob rau qhov chaw Structured English Immersion nyob rau United States cov tsev kawm ntawv tsawg tshaj kaum ob (12) hli muaj qhov kev xaiv rau muab soj ntsuam tshau nyob rau lus Askiv.

Qhov kev kawm tau ntawm Cov Kawm Lus Askiv yog soj ntsuam los ntawm Fresno Unified raws li tseev kom muaj los ntawm lub xeev thiab teb chaws txoj cai, muaj xwm yeem nrog hauv paus tsev kawm ntawv Qhov Kev Npaj Loj rau Cov Kawm Lus Askiv Tau Zoo. Qhov kev kawm tau ntawm Cov Kawm Lus Askiv kom paub lus Askiv zoo raug ntsuas txhua xyoo los ntawm Tej Kev Soj Ntsuam Paub Lus Askiv rau California-English Language Proficiency Assessments for California (ELPAC).

Kev Hloov Kev Paub Lus ntawm Cov Neeg Kawm Lus Askiv

C.P.M., Title 5, Sec. 11303

Tej hau kev hloov kev paub lus siv los muab kev txiav txim siab thaum ib tug tub kawm ntawv EL yog hloov tawm thaum Paub Lus Askiv Txaus (Reclassified Fluent English Proficient-RFEP) yuav tsum tau ua raws li tej kev coj ua tsim los ntawm Lub Xeev California Lub Chaw Saib Kev Kawm (E.C. 313(d)). Qhov uas tseev kom muaj rau kev hloov kev paub lus yuav tsum muaj li teev tseg nram no:

1. Kev soj ntsuam paub lus Askiv siv qhov Xeev Qhov Kev Soj Ntsuam Paub Lus Askiv (ELPAC qhab nia yog 4), raws li npaj muaj rau los ntawm E.C. 60810 taug raws li cov hau kev ua rau kev xeem npaj muaj nyob hauv “Subchapter 7.5” (pib nrog rau nqe lus 11510);
2. Muaj sib piv rau kev ua nyob rau tej kev txawj paub yooj yim yog tau qhia paub nrog Fresno Unified District’s tau xaiv nyob rau hauv zej zog qauv cai cov kev soj ntsuam tshau.
3. Xib hwb kev pom zoo
4. Niam txiv kev sab laj

Kev Saib Xyuas Hloov Tawm Me nyuam Kawm Paub Lus Askiv zoo (RFEP)

C.C.R., Title 5, Chap. 11, Sub Chap. 4, Sec. 11304-11305

Hauv Paus Tsev Kawm Ntawv raug tseev kom saib xyuas kev kawm tau ntawm cov tub kawm ntawv Kawm Lus Askiv rau plaub (4) lub xyoos nws raug cais tawm kom paub meej tias kawm tau zoo. Cov hauv paus tsev kawm ntawv raug tseev kom npaj muaj tim khawv tias raug muaj kev saib xyuas.

KEV TXHAIS NTAUB NTAWV

Thaum muaj 15 feem pua los yog ntau dua tug tub kawm ntawv cuv npe hauv ib lub tsev kawm ntawv twg muaj kev qhia ntawv qib kindergarten los yog ib qib twg ntawm qib 1 txog 12 hais tib hom lus tsis yog lus Askiv, raws li kev txiav txim siab los ntawm ntaub ntawv suav muab cob rau Lub Chaw Saib Kev Kawm ua raws Nqe Lus 52164 hauv xyoo dhau los, tag nrho cov kev ceeb toom, cov kev tshaj xo, cov lus hais, los yog cov ntaub ntawv khaws tseg xa mus rau niam txiv/tus neeg saib xyuas ntawm tej twb tus tub kawm ntawv los ntawm lub tsev kawm ntawv los yog hauv paus tsev kawm ntawv yuav tsum, ntxiv rau kev sau ua lus Askiv, raug sau ua thawj hom lus ntawm, thiab yuav raug teb rov qab ua lus Askiv los yog ua thawj hom lus.

KEV KAWM RAU NEEG SIJ TSIV CHAW

E.C. 54444.2; B.P. 6175; A.R. 6175

Tus Tuam Thawj saib kev kawm los yog tus tau kev tso cai yuav tsum npaj rau kev cuv npe lig rau cov menyuam kawm ntawv leej twg yog migratory migrant thiab yuav tsum ua kom paub meej tias tag nrho cov tub kawm ntawv sij tsiv chaw raug txheeb xyuas kom zoo thiab tso kom yog chaw, uas tej kev pab raug tswj nrog rau hauv paus tsev kawm ntawv lwm cov kev pab xws li cov kev kuaj mob nkeeg thiab tej kev kawm rau Neeg Kawm Lus Askiv thiab tej ntaub ntawv khaws tseg raug muab tau thiab kho kom muaj txhij thiab npaj muaj rau lwm tus neeg hauv hauv paus tsev kawm ntawv kom raws sij hawm. Tus Tuam Thawj Saib Kev Kawm los yog tus tau kev tso cai yuav tsum kom hauv paus tsev kawm ntawv cov niam txiv/cov neeg saib xyuas pawg neeg tuav tswv yim kom muab cov niam txiv/cov neeg saib xyuas koom tes nraim rau kev npaj dej num, kev ua dej ua num thiab kev luj xyuas qhov Migrant Program. Pawg neeg tuav

tswv yim yuav tsum tau txais kev cob qhia los pab lawv kev ua raws li lawv tej kev ris dej ris num.

Rau lus qhia ntau ntxiv hu rau 457-3984, Migrant Education Office.

KEV KOOM NEEG KAWM LUS ASKIV PAWG NEEG TUAV TSWV YIM (ELAC)

Ib txoj kev tseem ceeb rau cov niam txiv los muab kev koom tes hauv cov tsev kawm ntawv yog kev koom Neeg Kawm Lus Askiv Pawg Neeg Tuav Tswv Yim (ELAC). Cov pawg neeg sawv cev no yog tsim los nce kev koom tes ntawm cov niam txiv ntawm cov tub kawm ntawv Kawm Lus Askiv. Lub hom phiaj ntawm ELAC yog los muab tswv yim rau tus thawj xib fwb thiab cov neeg khiav dej num hauv tsev kawm ntawv qhov kev kawm rau Cov Kawm Lus Askiv. ELAC tseem ris dej num rau rau muab kev npaj pab tswv yim mus rau tsev kawm ntawv soj ntsuam tej kev ntshaw, kev rov qab xyuas dua Cov Lus Hais Qhia cov qhab nia thiab cov kev pab cuam tau npaj rau Cov Xyaum Hom Lus Askiv thiab thiab tej kev los ua kom cov niam txiv paub txog qhov tseem ceeb ntawm kev mus koom kev kawm tsis tu ncua. Nws tsis tseem ceeb tias yuav tsum yog ib tug niam txiv ntawm ib tug Neeg Kawm Lus Askiv thiaj koom tau ELAC.

Cov neeg koom tes ntawm ELAC tseem muaj peev xwm ua tau tam li tsev kawm ntawv tus neeg sawv cev rau Hauv Paus Tsev Kawm Ntawv Pawg Neeg Tuav Tswv Yim (DELAC). Lub hom phiaj ntawm DELAC yog los tawm tswv yim rau hauv paus tsev kawm ntawv pawg neeg saib kev kawm txog hauv paus tsev kawm ntawv tej kev kawm, tej hom phiaj, thiab tej kev ua rau cov kev kawm thiab cov kev pab rau Cov Neeg Kawm Lus Askiv.

COV NEEG KHAB AMELIKAS TXOJ KEV KAWM (AMERICAN INDIAN EDUCATION PROGRAM)

20 USC 7424; AR 6173.4

Fresno Hauv Paus Tsev Kawm Ntawv American Indian Education Txog Kev Kawm Rau Cov Khab Asmeskas yog los ntawm tsoom fwv pob nyiaj pab kev kawm tsim los muab kev kawm thiab txhawb pab rau cov tub ntxhais uas yog Neeg Qhab Asmeskas thiab Neeg Alaska kawm Qib K-12. Txoj kev kawm no yog tsim los kom cuag kev kawm tshwj xeeb rau cov kev kawm, kab lis kev cai, thiab kev hais lus ntawm cov tub ntxhais kawm tsim nyog kom lawv kawm tau paub zoo raws li lub xeev cov qauv cov ntsiab lus kev kawm.

Txhua tus tub ntxhais kawm cuv npe rau Qhov Kev Kawm Rau American Indian Education Program yuav tsum kawm nyob rau ib lub tsev kawm hauv Fresno Unified thiab yuav tsum ua kom tiav thiab xa ib daim ntawv Title VI Student Eligibility Certification, 506 Form xa rau qhov chaw ua hauj lwm. Koj muab tau daim ntawv Form 506 ntawm https://mk0englishlearnbsr2c.kinstacdn.com/wp-content/uploads/IndEdForm-1.pdf los sis tiv toj cov American Indian Education program ntawm (559) 457-3949.

Cov kev pab cuam no muaj nrog ib pawg Parent Advisory Committee (PAC), uas sawv cev rau cov niam txiv/cov saib xyuas, cov neeg ua hauj lwm, cov tswv cuab ntawm cov tub ntxhais Khab Asmeskas thiab lwm cov neeg sawv cev hauv zej zog. PAC sib ntsib txhua lub hlis hnub Tuesday thib peb thaum lub Cuaj Hli txog Lub Tsib Hlis ntuj. Kev sib tham tshwj xeeb raug hu sib ntsib yog tsim nyog.

Qhov tseem ceeb tshaj plaws ntawm cov kev pab cuam yog txhawm rau txhim kho qib kev ua tiav ntawm Cov Neeg Khab Asmeskas thiab Neeg Alaska Ib Txwm los ntawm muab kev pab txhawb kev kawm/txhawb nqa kev lis kev cai thiab kev nkag mus tau rau txhua yam kev pab uas muaj. Cov kev pab cuam yuav suav nrog:

- Cov kev sab laj Niam Txiv/Xib Fwb
- Lub Tsev Qiv Ntawv rau cov neeg Qhab Ib Txwv Nyob lub tebchaws (Native American Library) cov tub ntxhais kawm/niam txiv
- Kev Pab Kho Nyeem Ntawv Thiab Ua Lej
- Neeg Qhab Asmeskas/Zej Zog Kev Koom Tes
- Niam Txiv Rooj Sib Tham Txhuas Hli
- Kev Pab Qhia Ntawv Ib Tug Kawm nrog Ib Tug Kws Pab
- Kev Xa kev muaj kev pab cuam kev sib koom txhawb kev ntsawv siab rau Tub Ntxhais Kawm

Thov mus saib https://www.fresnounified.org/departments/american-indian-education los yog hu rau qhov program's manager, Amber Esquivel nyob rau Amber.Esquivel@fresnounified.org los yog qhov program's community school Liaison, Michelle Lira nyob rau michelle.lira@fresnounified.org los yog 559-457-3949.

TAU NTHUAV KEV XYAUM COV CIB FIM PROGRAM

Lub Expanded Learning Department npaj tom qab tsev kawm ntawv program thiab tau muab nthuav tawm kev xyaum cov cib fim rau txhawb cov menyuam kawm ntawv sam sim tab tom tawm-rau-tsev kawm ntawv sij hawm. Kev kawm muaj sib txawv nrog lub tsev kawm ntawv. Xav paub ntau ntxiv, thov hu rau (559) 247-7560 los yog mus saib:

https://www.fresnounified.org/deparmtents/expandelearning

After School Programs thiab Winter/Summer Programs

Fresno Unified partners nrog zej zog-pib raws li cov koos haum rau ua hauj lwm rau cov menyuam kawm ntawv nyob rau cov qib TK-12. Nyob rau kev koom tes nrog qhov kev sib txawv rau zej zog-pib raws li cov koos haum, the Fresno Unified After School thiab Winter/Summer Programs npaj cov menyuam kawm ntawv nrog tau txais kev txhawb kev kawm, kev txhawb pab cov dej num, cov khoom noj txom ncauj los yog cov pluas mov, thiab/los yog kom lub cev zoo tag nrho nyob nrog qhov nyab xeeb thiab kev txhawb qhov chaw coj mus nrog tau cob qhia cov neeg ua hauj lwm.

KEV KAWM NTAWV TSHWJ XEEB

Fresno Hauv Paus Tsev Kawm Ntawv pab cov tub kawm ntawv uas muaj lub cev tsis taus hnub nyoog txij yug kiag txog 22 xyoos raws txoj cai "Individuals with Disabilities Education Act" (IDEA). Txoj Cai Tej Twb Tus Muaj Lub Cev Tsis Taus (IDEA) yog tsoom fwv teb chaws txoj cai uas tseev kom cov hauv paus tsev kawm ntawv los npaj muaj ib qho kev kawm txuj ci pej xeem dawb tsim nyog rau cov

me nyuam muaj lub cev tsis taus. Ib qho “pej xeem kev kawm txuj ci dawb tsim nyog” (FAPE) txhais tias kev kawm ntawv tshwj xeeb (kev qhia ntaub ntawv tsim tshwj xeeb) thiab muaj feem rau tej kev pab raug npaj muaj raws li tau piav hauv ib tug me nyuam muaj kev tsim nyog Tej Twb Tug Txoj Kev Kawm Txuj Ci (IEP) tsis muaj nqi dab tsi rau niam txiv/neeg saib xyuas/niam txiv qiv cev yug ntawm cov me nyuam muaj lub cev puas los yog ib tug tub kawm ntawv neeg laus muaj lub cev tsis taus hnub nyoog 18 txog 22.

NRHIAV ME NYUAM

Nrhiav Me Nyuam Yog Dab Tsi?

Child Find xav kom txhua lub hauv paus tsev kawm ntawv yuav tsum txheeb xyuas, nrhiav, thiab tshuaj xyuas txhua tus me nyuam yaus uas muaj kev lub cev ua tsis taus, txawm tias lawv qhov kev ua tsis taus npaum li cas. Lub luag hauj lwm no txhawm rau txheeb xyuas txhua tus me nyuam yaus uas muaj kev tim tsum kev pab cuam txog kev kawm tshwj xeeb uas txawm tias lub tsev kawm ntawv tsis muab kev pab tshwj xeeb rau tus me nyuam. IDEA xav kom txhua lub xeev tsim thiab siv txoj hauv kev los txiav txim siab seb cov me nyuam twg yog cov me nyuam muaj lub cev ua tsis taus txais kev kawm tshwj xeeb thiab cov kev pab cuam muaj muab rau thiab kom paub tias cov me nyuam twg tsis muaj kev pab.

Kev Kawm Ntawv Tshwj Xeeb Yog Dab Tsi?

Kev kawm ntawv tshwj xeeb yog kev qhia ntaub ntawv raug tsim los kom haum raws li kev kawm tau thiab tej kev xav tau ntawm tej twb tus tub kawm ntawv muaj lub cev tsis taus txij hnub nyoog yug kiag txog 22 xyoos. Nws qhia meej tam li:

- Kev qhia ntaub ntawv tsim tshwj xeeb
- Uas tsis raug nqi dab tsis rau cov niam txiv
- Kom tau raws li tej kev xav tau ntawm ib tug me nyuam twg muaj lub cev tsis taus.

Cov kev pab kev kawm ntawv tshwj xeeb kuj yuav raug npaj muaj hauv tej chaw kawm txuj ci sib txawv; tej kev pab Kev Kawm Ntawv Tshwj Xeeb yog raug tseev kom muaj los ntawm Txoj Cai Kawm Txuj Ci Tej Twb Tus Muaj Lub Cev Tsis Taus (IDEA) coj los qhia nyob rau hauv qhov chaw tsis coj nruj pes tsawg.

Leej Twg Thiaj Tsim Nyog rau Tej Kev Pab?

Ib tug tub kawm ntawv yuav tsum raug luj xyuas thiab txheeb tau tam li muaj ib qho kev tsis taus los muaj kev tsim nyog rau cov kev pab kawm ntawv tshwj xeeb thiab tej kev pab muaj feem nrog. Qhov kev puas ntawm tus tub kawm ntawv qhov kev muaj mob txiav txim siab qhov kev pab kev kawm ntawv tshwj xeeb. Qhov kev tsim nyog kev tsis taus raug teev tseg li nram no:

- Autism
- Lag Ntseg-Dig Muag
- Lag Ntseg
- Txob Siab Txob Ntsws
- Hnov Lus Tsis Zoo
- Siab Tsis Tus
- Tsis Taus Ntau Yam
- Teeb Meem Pob Txha Tsis Sib Dhos
- Lwm Yam Teeb Meem Kev Noj Qab Nyob Huv
- Teeb Meem Kev Kawm Tsis Tau Ntsees Rau
- Teeb Meem Suab Lus los yog Hais Lus
- Raug Hlwb Puas Loj
- Teeb Meem Qhov Muag Tsis Pom Kev

Cov Me Nyuam Raug Xa Tau Li Cas?

Ib qho kev xa muaj peev xwm ua tau los ntawm ib tug niam txiv/neeg saib xyuas twg los yog los ntawm ib tus tib neeg twg muaj kev txhawj xeeb txog tus me nyuam . Niam txiv/Neeg Saib Xyuas kev koom tes thiab kev pom zoo yuav tsum muab tau ua ntev ua tau ib yam twg lawm tom ntej. Lus qhia muab npog tseg thiab kev ywj pheej ntawm cov me nyuam thiab niam txiv raug tiv thaiv.

Ib Tug Me Nyuam Twg Kawm Tsev Kawm Ntawv Ntiav Puas Muaj Peev Xwm Xa Tau Thiab?

Cov hauv paus tsev kawm ntawv raug tseev kom ua qhov “Child Find” rau txhua tus niam txiv uas muab cov me nyuam tso chaw kawm hauv cov tsev kawm ntawv muaj lub cev tsis taus nyob hauv hauv paus tsev kawm ntawv cov nrim av. Thaum uas nrhiav tau tus me nyuam thiab txheeb tau, lub hauv paus tsev kawm ntawv uas lub tsev kawm ntawv ntiav nyob, thaum niam txiv tso cai, los ua thawj qho kev los luj xyuas.

Lus Qhia Hu:

- Rau cov me nyuam hnub nyoog yug kiag-2, hu rau Lori Ann Kev Pab Me Nyuam Mos ntawm (559) 248-7236.
- Rau me nyuam hnub nyoog 3-21, hu rau “Department of Special Education” ntawm (559) 457-3220.

Citations: E.C. 56300 and 56301

KEV TXHEEB THIAB LUJ XYUAS NTAWM TEJ TWB TUS RAU KEV KAWM NTAWV TSHWJ XEEB

Pawg Neeg Saib Kev Kawm paub txog tej kev ntshaw thiaj li kub siab los nrhiav thiab luj xyuas cov neeg uas nyob hauv hauv paus tsev kawm ntawv uas muaj hnub nyoog txij li yug kiag txog nees nkaum ob (22) xyoos ntxim li nws muaj lub cev puas thiaj paub npaj tej kev pab rau lawv kom tsim nyog raws li lub xeev thiab teb chaws txoj cai. Tus Tuam Thawj Saib Kev Kawm los yog tus tau kev tso cai yuav tsum txheeb xyuas los muab kev txiav txim siab thaum ib tug twg txoj kev kawm txuj ci, kev coj cwj pwm los yog lwm yam kev nyuaj uas yuav muaj feem rau ntxim muaj lub cev puas thiab yuav tsum tsim muaj ib co hau kev ua rau kev kawm ntawv tshwj xeeb, kev xa, kev soj ntsuam, kev npaj, kev siv, kev ua zoo xyuas thiab kev soj ntsuam txhua peb xyoos twg. Ib tug tub kawm ntawv twg yuav raug xa mus rau kev kawm ntawv tshwj xeeb thiab tej kev pab muaj feem tsuas

yog tom qab kev pab ntawm kev kawm txuj ci raws li ib txwm muaj tau raug pom zoo thiab siv raws li muaj kev tsim nyog.

Tus Tuam Thawj Saib Kev Kawm los yog tus tau kev tso cai yuav tsum sab laj nrog cov neeg sawv cev tsim nyog ntawm cov menyuam kawm ntawv ntiav uas muaj tej kev puas cev txog saib yuav los txheeb xyuas, nrhiav thiab luj xyuas cov menyuam ntawm no li cas.

Tus Tuam Thawj Saib Kev Kawm los yog tus tau kev tso cai yuav tau ceeb toom cov niam txiv/cov neeg saib xyuas/cov tub kawm ntawv neeg laus muaj lub cev puas sau ntaub ntawv rau lawv txog tej cai uas muaj feem rau kev txheeb xyuas, kev xa, kev soj ntsuam, kev npaj rau txoj kev qhia, kev ua raws thiab kev txheeb xyuas, xam nrog rau Hauv Paus Tsev Kawm Ntawv tej hau kev pib ua ib qho kev xa rau kev soj ntsuam los txheeb xyuas tej twb tus nrog rau ib qho ntxim muaj lub cev puas. Rau tej hom phiaj kev soj ntsuam, cov neeg ua hauj lwm yuav tau siv tej kev ntsuas haum rau kev txheeb xyuas kom paub meej txog tus tub kawm ntawv kev muaj peev xwm rau tej swb suam kev txawj. Ntxiv ntawd, cov neeg ua hauj lwm yuav tau siv ntau yam kev ntsuas, xam rau tej kev ntsuam xyuas ua ntsees rau, los kawm txog kev ua tau hauj lwm ntawm kev thaiv teeb meem los yog tej chaw/kev hloov kho tej kev qhia ntaub ntawv ua ntu zus los. Ntxiv rau, tej neeg ua hauj lwm yuav tsum los xyuas tub kawm ntawv tus kheej qhov keeb kwm, txhim kho thiab txais yuav kev coj cwj pwm.

Citations: (E.C. 56301; B.P. and A.R. 6164.4)

PROCEDURAL SAFEGUARDS

Procedural Safeguards Yog Dab Tsi?

Procedural Safeguards npaj muaj rau koj tam li niam txiv/neeg saib xyuas/niam txiv qiv cev yug ntawm tus me nyuam muaj lub cev tsis taus/tub kawm ntawv neeg laus muaj lub cev tsis tau hnub nyoog 18 txog 22 nrog ib qho kev ua zoo xyuas ntawm txoj cai kawm txuj ci muaj ntawm cov me nyuam muaj lub cev tsis taus.

Kev Ceeb Toom ntawm Procedural Safeguards yuav tsum raug npaj muaj rau koj:

- Thaum koj thov rau ib daim
- Thawj zaug koj tus me nyuam raug xa mus rau ib qho kev soj ntsuam kawm ntawv tshwj xeeb
- Txhua zaum koj raug muab ib qho kev npaj soj ntsuam rau kev luj xyuas koj tus me nyuam
- Thaum tau txais lub xeev thawj zaug los yog ua kev tsis txaus siab sib hais raws cai hauv lub xyoo kawm ntawv
- Thaum muaj ib qho kev txiav txim siab los ua ib qho kev tshem tawm uas muaj kev hloov ntawm kev tso chaw kawm

Kuv hu tau rau leej twg los muab ib daim ntawm Procedural Safeguards?

Hu rau Fresno Hauv Paus Tsev Kawm Ntawv Lub Chaw Saib Dej Num ntawm Kev Kawm Ntawv Tshwj Xeeb ntawm 559-457- 3220 los thov ib daim muaj txhij txhua ntawm “Kev Kawm Ntawv Tshwj Xeeb Txoj Cai Muaj ntawm Niam Txiv thiab Me Nyuam: Kev Ceeb Toom ntawm Procedural Safeguards” los yog rub tau ib daim los ntawm peb lub chaw nruab ntug ntawm

https://sped.fresnounified.org/se-do cuments/#parent-rights

Citations: 20 USC 1415[d]; 34 CFR 300.504; EC 56301[d] [2], EC 56321, and 56341.1[g][1]

NTAUB NTAWV SAU CEEB TOOM UA NTEJ RAU KEV KAWM NTAWV TSHWJ XEEB

Hauv paus tsev kawm ntawv yuav tsum tau ceeb toom niam txiv/neeg saib xyuas/niam txiv qiv cev yug ntawm cov me nyuam muaj lub cev tsis taus/tub kawm ntawv neeg laus muaj lub cev tsis taus txog kev npaj siab tej kev luj xyuas ntawm tus me nyuam sau ua ntaub ntawv ceeb toom uas muaj kev to taub thiab ua lawv hom lus los yog lwm yam ntawm kev sib txuas lus, tshwj tias nws pom meej tias tsis muaj peev xwm yuav ua tau. Qhov kev ceeb toom nov tseem yuav tsum tau raug muab thaum Hauv Paus Tsev Kawm Ntawv npaj siab los yog tsis kam los pib ib qho kev hloov hauv kev txheeb xyuas, kev soj ntsuam, los yog kev tso chaw kawm txuj ci ntawm tus me nyuam muaj tej kev xav tau tshwj xeeb los yog ib nqe lus ntawm ib qho pej xeem kev kawm txuj ci haum dawb.

Qhov Kev Sau Ntawv Ceeb Toom Ua Ntej yuav tsum xam nrog rau cov li nram no:

1. Ib qho kev piav ntxaws ntawm tej kev npaj siab ua los yog tsis kam ua los ntawm hauv paus tsev kawm ntawv;
2. Ib qho kev piav meej pem yog vim li cas tej kev ua tau raug npaj siab ua los yog tsis kam ua;
3. Ib qho kev piav ntawm tej qhwb qho kev taug ua kev soj ntsuam, ntaub ntawv khaws tseg, los yog kev tshaj qhia chaw khiav dej num tau siv ib qho tseem ceeb rau kev npaj siab ua los yog tsis kam ua;
4. Ib sob lus uas tus me nyuam muaj lub cev tsis taus tau muaj tiv thaiv raws li “procedural safeguards”;
5. Tej kev pab rau cov niam txiv tau hu muab kev pab kev to taub cov kev cai muaj feem rau tej kev ua.
6. Ib qho kev piav qhia txog lwm yam kev xaiv uas IEP pawg neeg pom zoo thiab tej qab hau cov kev xaiv no tau raug tsis txais yuav.
7. Ib qho kev piav ntawm lwm yam teeb meem muaj feem rau qhov kev npaj siab ua los yog tsis kam ua.

Yog tias qhov kev ceeb toom tsis hais txog qhov kev xa thaum xub thawj rau kev soj ntsuam, qhov kev ceeb toom yuav tsum npaj muaj ib sob lus tias niam txiv/neeg saib xyuas/niam txiv qiv cev yug/tub kawm ntawv neeg laus muaj lub cev tsis taus muaj kev tiv thaiv raws li procedural safeguards; lus qhia txog kev muab tau ib daim ntawv piav txog procedural safeguards li cas; thiab tej kev pab ntawm kev pab ntxiv uas muaj kev to taub procedural safeguards.

Citations: 20 USC 1415[b][3], [c] and (4), 1415[c][1], 1414[b][1]; 34 CFR 300.503; EC 56321; EC 56329 and 56506[a]; A.R. 6159.1

NIAM TXIV KEV CEEB TOOM THIAB KEV TSO LUS KAWM NTAWV TSHWJ XEEB

Niam txiv/neeg saib xyuas/niam txiv qiv cev yug ntawm tus me nyuam muaj lub cev tsis taus/tub kawm ntawv neeg laus muaj lub cev tsis tau yuav tsum raug muab lus ceeb toom, sau ua ntaub ntawv tso lus ua ntej tus me nyuam raug soj ntsuam kev kawm ntawv tshwj xeeb thawj zaug muaj peev xwm ua tau. Nws los kuj tseem raug muab lub ceeb toom, sau ua ntaub ntawv tso lus ua ntej hauv paus tsev kawm tnawv muaj peev xwm npaj kev kawm ntawv tshwj xeeb thiab tej kev pab uas muaj feem rau yog tias tus me nyuam muaj kev tsim nyog.

Yog thaum rov luj xyuas dua, hauv paus tsev kawm ntawv yuav tsum sau kev tau sim los muab kev tso lus ntawm niam txiv.neeg saib xyuas/niam txiv qiv cev yug ntawm tus me nyuam muaj lub cev tsis taus/tub kawm ntawv neeg laus muaj lub cev tsis taus. Yog tias niam txiv/neeg saib xyuas/niam txiv qiv cev yug ntawm tus me nyuam muaj lub cev tsis taus/tub kawm ntawv neeg laus muaj lub cev tsis taus tsis teb rau cov kev sim hu no, Hauv Paus Tsev Kawm Ntawv kuj yuav ua qhov kev rov luj xyuas dua yam tsis tau tso lus ntawm niam txiv/neeg saib xyuas/niam txiv qiv cev yug ntawm tus me nyuam muaj lub cev tsis tau/tub kawm ntawv neeg laus muaj lub cev tsis taus.

Niam txiv/neeg saib xyuas/ niam txiv qiv cev yug ntawm tus me nyuam muaj lub cev tsis taus/tub kawm ntawv neeg laus muaj lub cev tsis taus yuav tsum raug qhib sij hawm pub rau los muab kev koom tes hauv ib qho kev txiav txim siab twg hauv lub rooj sib tham txog tus me nyuam qhov kev kawm ntawv tshwj xeeb. Niam txiv/neeg saib xyuas/niam txiv qiv cev yug ntawm tus me nyuam muaj lub cev tsis taus/tub kawm ntawv neeg laus muaj lub cev tsis taus muaj txoj cai los koom tes hauv Tej Twb Tug Kev Kawm Txuj Ci (IEP) pawg neeg tej rooj sib tham txog kev txheeb (kev tsim nyog), kev soj ntsuam, los yog , kev tso chaw kawm txuj ci ntawm tus me nyuam, thiab lwm yam teeb meem muaj feem rau tus me nyuam qhov kev kawm txuj ci tsim nyog dawb (FAPE), xa nrog rau tag nrho cov kev xaiv kev kawm, thiab tag nrho lwm yam kev kawm muaj, tag nrho tej pej xeem li thiab tej tsis yog pej xeem li.

Niam txiv/neeg saib xyuas/niam txiv qiv cev yug ntawm tus me nyuam muaj lub cev tsis taus/tub kawm ntawv neeg laus muaj lub cev tsis taus yuav tsum raug ceeb toom ntawm IEP lub rooj sib tham kom ntxov li ntxov tau kom paub meej tias lawv muaj peev xwm tuaj koom tau. IEP lub rooj sib tham yuav tsum raug teem caij hauv ib lub sij hawm thiab chaw pom zoo ua ke. Qhov kev ceeb toom ntawm lub rooj sib tham yuav tsum muaj lub hom phiaj, sij hawm, thiab qhov chaw ntawm lub rooj sib tham, leej twg yuav tsum tau mus koom, koom tes nrog lwm tus muaj kev txawj tshwj xeeb, thiab xav txog tej hom phiaj tom qab kawm tiav qib siab thiab tej kev pab tshais mus tom ntej rau cov tub kawm ntawv hnub nyoog 16 thiab laus dua.

Ib tsab ntawv sau thov rau IEP ib lub rooj sib tham los ntawm niam txiv/neeg saib xyuas/niam txiv qiv cev yug ntawm tus me nyuam muaj lub cev tsis taus/tub kawm ntawv neeg laus muaj lub cev tsis taus yuav raug muaj hauv 30 hnub txij hnub tau txais ntawm tsab ntawv sau thov. Yog tias niam txiv/neeg saib xyuas/niam txiv qiv cev yug ntawm tus me nyuam muaj lub cev tsis taus/tub kawm ntawv neeg laus muaj lub cev tsis taus muab ib qho lus qhuav hais thov, lub koom haum kawm txuj ci hauv zos (LEA) yuav tsum tau ceeb toom niam txiv/neeg saib xyuas/niam txiv qiv cev yug ntawm tus me nyuam muaj lub cev tsis tau/tub kawm ntawv neeg laus muaj lub cev tsis taus muaj kev xav tau rau kev sau ib tsab ntawv thov thiab tej kev taug ua los ua ib qho kev thov li no.

Niam txiv/neeg saib xyuas/niam txiv qiv cev yug ntawm tus me nyuam muaj lub cev tsis taus/tub kawm ntawv neeg laus muaj lub cev tsis taus yuav tsum raug muab kev tso lus sau ua ntaub ntawv ua ntej muaj peev xwm ua tau ib kev soj ntsuam kev coj xeeb ceem tsis zoo los hais txog tus me nyuam tej teeb meem coj xeeb ceeb phem. Thaum twg los xij ib qho kev npaj tiv thaiv kev coj xeeb ceem tau raug tsim muaj, niam txiv/neeg saib xyuas/niam txiv qiv cev yug ntawm tus me nyuam muaj lub cev tsis taus/tub kawm ntawv neeg laus muaj lub cev tsis taus thiab tus neeg tswj saib kev tiv thaiv coj xeeb ceem los yog tus neeg txib tsim nyog muaj peev xwm hloov kho tau me me yam tsis muaj ib pawg IEP rooj sib tham. Niam txiv/neeg saib xyuas/niam txiv qiv cev yug ntawm tus me nyuam muaj lub cev tsis taus/tub kawm ntawv neeg laus muaj lub cev tsis taus yuav raug ceeb toom ntawm muaj kev xav tau rau kev hloov kho thiab yuav tsum muaj peev xwm rov ua zoo xyuas tau qhov kev kawm muaj dua los ntaub ntawv luj xyuas ua ntej los siv qhov kev hloov kho. Niam txiv/neeg saib xyuas/niam txiv qiv cev yug ntawm tus me nyuam muaj lub cev tsis taus/tub kawm ntawv neeg laus muaj lub cev tsis taus yuav tsum raug ceeb toom ntawm txoj cai muaj nug tau ib yam kev hloov kho twg rau qhov kev npaj los ntawm IEP tej kev taug ua.

Niam txiv/neeg saib xyuas/niam txiv qiv cev yug ntawm tus me nyuam muaj lub cev tsis taus/tub kawm ntawv neeg laus muaj lub ev tsis taus, los yog koom haum kawm txuj ci hauv zos (LEA), muaj txoj cai los koom tes hauv kev tsim ntawm IEP thiab los pib lawv lub hom phiaj los kaw suab hluav taws xob muaj nyob ntawm IEP pawg neeg tej rooj sib tham. Yam tsawg 24 xuaj moos ua ntej lub rooj sib tham, niam txiv/neeg saib xyuas/niam txiv qiv cev yug ntawm tus me nyuam muaj lub cev tsis taus/tub kawm ntaw neeg laus muaj lub cev tsis taus yuav tsum raug ceeb toom cov neeg koom tes ntawm IEP pawg neeg ntawm lawv lub hom phiaj los kaw lub rooj sib tham. Yog hais tias niam txiv/neeg saib xyuas/niam txiv swv cev ntawm tus me nyuam muaj lub cev tsis taus/tub kawm ntawv neeg laus muaj lub cev tsis taus tsis tau tso lus rau LEA kaw suab IEP ib lub rooj sib tham twg, lub rooj sib tham ntawm yuav tsum tsis raug kaw suab.

Citations: 20 USC 1401[3], 1412[a][3], 1414[a][1][D] and 1414[c], 1414[d] [1]B–[d][1][D]; 34 CFR 300.300, 300.111, 321; EC 56301; 56321[c] and [d], 56341[b][g][1], 56341.5, 56343[c], 56346, 56506; 5 CCR 3052; A.R. 6159 and 6159.4

KEV NIAJ XYOO CEEB TOOM NTAWM TEJ CAI LEEB NUJ NQIS KHO MOB RAU KEV KHO MOB MUAJ FEEM RAU TEJ KEV PAB CUAM KEV KAWM TXUJ CI TSHWJ XEEB.

(34 CFR Nqe Lus 200 (IDEA) thiab 300.154[d][2][iv][A & B]).

Kev Niaj Xyoo Ceeb Toom

Fresno Unified School District (FUSD) muab kev koom tes hauv nom tswv qhov kev kawm uas them nyiaj rau Fresno Unified rau ib feem

me me ntawm tej nqi muab kev pab muaj feem rau kev noj qab nyob huv ntawm tej kev pab kev kawm ntawv tshwj xeeb rau cov tub kawm ntawv muaj kev tsim nyog rau Medi-Cal lub sij hawm nyob rau hauv chaw kawm. Tej qhwb qho nyiaj tau txais twg raug rov muab nqis peev rau kev txhawb pab kev kawm ntawv tshwj xeeb thiab tej kev pab muaj txiaj ntsim rau Fresno Unified tej tub kawm ntawv thiab lawv tsev yim neeg. Los ntawm qhov kev ceeb toom no, thov paub txog li nram no: 1) Yuav kom tau txais kev them nyiaj rov qab, ua ntej tshaj plaws hauv paus tsev kawm ntawv yuav tsum tau txais ntawv sau tso lus los ntawm niam txiv los yog neeg saib xyuas qhia tub kawm ntawv qhov lus qhia los yog tej ntaub ntawv khaws tseg txog Medi-Cal txog kev noj qab nyob huv muaj feem rau kev kawm ntawv tshwj xeeb thiab tej kev pab muaj feem rau. 2) Qhov kev qhia no tsuas yog rau lub hom phiaj ntawm tej kev tau txiaj ntsim thiab leeb nqi rau tej kev tsim nyog pab muaj feem rau kev noj qab nyob huv tau muab rau tus tub kawm ntawv. 3) Koj tsis raug tseev kom los sau npe los yog cuv npe rau Medi-Cal es koj tus me nyuam thiaj tau txais kev pab kev noj qab nyob huv muaj feem rau kev kawm ntawv tshwj xeeb thiab tej kev pab muaj feem rau. 4) Koj tus tub kawm ntawv thiab koj tsev neeg qhov txiaj ntsim Medi-Cal yuav tsis muaj teeb meem dab tsi. Nws yuav tsis muaj nqi dab tsi rau koj los yog koj tus me nyuam. 5) Koj tus tub kawm ntawv thiab koj tsev yim neeg daim Ntawv Kho Mob (Medi-Cal) yuav tsis muaj kev cuam tshuam txog ib yam twg. 6) Koj muaj txoj cai los thau tawm koj qhov kev tso lus nyob rau txhua lub sij hawm thiab nws yuav tsis muaj teeb meem dab tsi tej kev pab kev kawm ntawv tshwj xeeb tau muab rau koj tus me nyuam. Thov hu rau hauv paus tsev kawm ntawv ntawm 457-3220 yog tias koj muaj lus nug dab tsi.

KEV XYUAS TAU TEJ NTAUB NTAWV TEEV KEV KAWM TXUJ CI

Niam txiv/neeg saib xyuas/niam txiv qiv cev yug ntawm tus me nyuam muaj lub cev tsis taus/tub kawm ntawv neeg laus muaj lub cev tsis taus muaj txoj cai los tshuaj thiab ua zoo xyuas tag nrho ntawm tus me nyuam txoj kev kawm txuj ci teev tseg yam tsis muaj dab tsis ncua tau xam nrog rau ua ntej IEP ib lub rooj sib tham los yog ua ntej ib qho kev sib hais raug cai. Hauv paus tsev kawm ntawv yuav tsum tau npaj muaj kev nkag tau rau niam txiv/neeg saib xyuas/niam txiv qiv cev yug ntawm tus me nyuam muaj lub cev tsis taus/tub kawm ntawv neeg laus muaj lub cev tsis taus rau tej ntaub ntawv khaws tseg thiab tej tsab ntawv, yog tias tau thov, hauv (5) hnub ua hauj lwm tom qab qhov kev thov tau raug ua lus qhuav hais los yog sau ua ntaub ntawv. Citations: 20 USC 1415 (b); EC 49060, 56043[n], 56501[b][3], and 56504

KEV SIB HAIS RAWS CAI

Niam txiv/neeg saib xyuas/niam txiv qiv cev yug ntawm tus me nyuam muaj lub cev tsis taus/tub kawm ntawv neeg laus muaj lub cev tsis taus muaj txoj cai los thov ib qho kev sib hais raws cai tsis tuaj tog twg txog kev txheeb, kev soj ntsuam, thiab kev tso chaw kawm txuj ci ntawm tus me nyuam los yog nqe lus tseem ceeb ntawm pej xeem ib qho kev kawm txuj ci dawb tsim nyog (FAPE). Qhov kev thov rau ib qhov kev sib hais raws cai yuav tsum yog ua tsis pub dhau 2 lub xyoos txij hnub uas niam txiv/neeg saib xyuas/niam txiv qiv cev yug ntawm tus me nyuam muaj lub cev tsis taus/tub kawm ntawv neeg laus muaj lub cev tsis taus tau paub los yog yuav tsum paub txog kev ua sib liam uas muaj lub hauv paus ntawm kev sib hais kev tsis txaus siab raws cai.

Ua ntej los ua ntaub ntawv rau ib qho kev sib hais raws cai, hauv paus tsev kawm ntawv yuav tsum qhib muaj sij hawm los daws qhov teeb meem los ntawm ib qho kev daws teeb meem, uas yog ib lub rooj sib tham nruab nrab ntawm cov niam txiv thiab cov neeg koom tes ntawm IEP pawg neeg nws muaj kev paub zoo ntsees ntawm tej lus tseeb txheeb tau hauv kev thov sib hais raws cai.

Ib tsab ntawv sau thov rau ib qho kev sib hais raws cai yog ua nrog “Office of Administrative Hearings” thiab yuav tsum muaj cov lus qhia li nram no:

1. Tus me nyuam npe
2. Lub chaw nyob ntawm tus me nyuam
3. Lub npe tsev kawm ntawv tus me nyuam mus kawm
4. Thaum uas tus me nyuam yog ib tug nyob tsis muaj vaj tse, muaj lus qhia hu tau rau tus me nyuam thiab lub npe tsev kawm ntawv tus me nyuam mus kawm, thiab
5. Ib qho kev piav saib qhov teeb meem yog li cas, xam nrog rau tej lus tseeb muaj feem rau qhov(cov) teeb meem thiab ib qho kev npaj daws ntawm qhov(cov) teeb meem

Teb chaws thiab xeev tej kev cai tseev kom tog twg los xij ua ib qho kev sib hais raws cai yuav tsum npaj muaj ib daim ntawm daim ntawv sau thov rau tog neeg sab tom.

Citations: 20 USC 1415[b][6][h] [f][1][B]; 34 CFR 300.507, 300.510; EC 56501, 56502 (a), and 56505[f][l]

Lus Qhia Ntxiv

Zej Zog Pawg Neeg Sawv Cev rau Kev Kawm Ntawv Tshwj Xeeb(CAC)

Zej Zog Pawg Neeg Sawv Cev Tuav Tswv Yim rau Kev Kawm Ntawv Tshwj Xeeb (CAC) yog ib pawg neeg tuaj yeem pab dawb feem ntau muaj cov niam txiv ntawm cov menyuam muaj kev tshaw tshwj xeeb nws tuaj koom kev kawm hauv Fresno Hauv Paus Tsev Kawm Ntawv. CAC yog ib pawg neeg ntawm cov niam txiv, tsev kawm ntawv cov neeg ua hauj lwm, koom haum tej neeg sawv cev thiab lwm tus neeg hauv zej zog, nws ua hauj lwm ua ke kom paub meej tias cov menyuam muaj kev tshaw tshwj xeeb tau txais txoj kev kawm txuj ci zoo tshaj plaws uas muaj. Fresno Unified raug tseev kom muaj los ntawm txoj cai kom muaj ib pawg CAC.

CAC tej rooj sib tham dav dav thiab pawg neeg sawv cev thawj coj tseem muaj qhib rooj lug rau tsoom pej xeem tuaj koom. CAC kuj tseem muaj ntau pawg neeg sawv cev yau uas xam nrog rau Procedural Safeguarrds rau Tej Tub Kawm Ntawv, Mental Health, thiab lwm pawg neeg yau uas sib ntsib ua ntu zus thiab qhib lug rau tej muaj kev ntxim siab rau lub zej lub zos. Cov hnub sij hawm, qhov chaw thiab daim txheej txheem ntawm CAC tej rooj sib tham raug muab tso tawm rau tsoom pej xeem paub hauv Fresno Hauv Paus

Tsev Kawm Ntawv txhua lub tsev kawm ntawv, Education Center ntawm Tulare thiab “M” streets, thiab 890 S. 10th St. ntawm lub chaw saib Kev Kawm Ntawv Tshwj Xeeb nyob. CAC cov hnub, tej chaw, txheej txheem thiab CAC niam txiv phau ntawv muab lus qhia kuj nrhiav tau rau thiab nyob rau ntawm kev kawm ntawv tshwj xeeb lub website ntawm

www.fresnounified.org/dept/specialeducation/Pages/Community-Advisory-Committee.aspx

Kuv mus nrhiav tau kev pab ntxiv nyob qhov twg?

Thaum koj muaj ib qho txhawj txog koj tus menyuam txoj kev kawm, nws yog ib qho tseem ceeb uas koj yuav tsum tau hu rau los yog mus ntsib kiag koj tus menyuam tus xib fwb qhia ntawv los yog cov thawj coj tham txog koj tus menyuam thiab cov teeb meem koj tau pom muaj. Thaum koj muaj ib qho kev txhawj xeeb, qhov kev lam sib tham no hom kheev daws tau qhov teeb meem thiab pab tswj tau kev sib txuas lus. Kev Kawm Ntawv Tshwj Xeeb cov neeg khiav dej num ntawm koj tus me nyuam lub tsev kawm ntawv tseem muaj peev xwm teb tau tej lus nug txog koj tus me nyuam qhov kev kawm ntawv tshwj xeeb tej kev pab/kev kawm thiab “Procedural Safeguards”. Los yog, koj muaj peev xwm hu tau rau Department of Special Education ntawm (559) 457-3220.

TEJ KEV PAB KEV KAWM TXUJ CI THOOB PLAWS RAU COV TUB KAWM NTAWV MUAJ LUB CEV TSIS TAUS

KEV CEEB TOOM: KEV QHIA TXOG TUS KHEEJ THIAB KEV KAWM RAWS LI TSHOOJ CAI 504

B.P. /A.R. 6164.6

Tus Thawj Saib Xyuas Kev kawm ntawv los sis tus neeg sawv cev yuav tsum xyuas kom lub koog tsev kawm ntawv tau ua cov kauj ruam tsim nyog los ceeb toom rau cov me nyuam kawm thiab cov niam txiv/cov neeg saib xyuas ntawm koog tsev kawm ntawv lub luag haujlwm raws li Tshooj 504. (34 CFR 104.32)

Pawg Thawj Tswj ntseeg tias txhua tus me nyuam yaus, suav nrog cov me nyuam yaus uas muaj lub cev ua tsis taus, yuav tsum muaj sij hawm los kawm hauv qhov chaw muaj kev nyab xeeb thiab muaj kev noj qab haus huv. Tus Thawj Saib Xyuas Kev Kawm los sis tus neeg sawv cev yuav tsum ua hauj lwm txhawm rau txheeb xyuas cov me nyuam yaus uas muaj lub cev ua tsis taus, uas nyob hauv cheeb tsam tsev kawm chaw saib xyuas kom lawv tau txais kev pab cuam kev kawm thiab lwm yam raws li txoj cai.

Tus Thawj Saib Xyuas Kev Kawm los sis tus neeg sawv cev yuav tsum muab cov me nyuam kawm uas tsim nyog muaj kev lub cev ua tsis taus nrog kev kawm pub dawb rau pej xeem (free appropriate public education FAPE), raws li tau teev tseg hauv Tshooj cai 504 ntawm Tsoom Fwv Teb Chaws Rehabilitation Act of 1973. Cov me nyuam kawm ntawv no yuav tsum tau txais kev kawm tsis tu ncua los sis tshwj xeeb thiab cov kev pab cuam thiab cov kev pab cuam tsim los ua kom pab tau raws li tus me nyuam txoj kev tim txum kom txaus raws li cov kev xav tau ntawm cov me nyuam kawm uas tsis muaj lub cev ua tsis taus. (34 CFR 104.33)

Tsis tas li ntawd, cov me nyuam kawm ntawv uas muaj kev lub cev ua tsis taus tsim nyog yuav tsum tau muab lub cib fim sib npaug los koom nrog hauv cov kev pab thiab kev ua ub no uas yog ib feem tseem ceeb ntawm koog tsev kawm ntawv txoj kev kawm theem pib, suav nrog, tab sis tsis txwv rau, kev ua kis las, kis las hauv tsev kawm ntawv, thiab / los sis lwm yam kev ua ub no. (34 CFR 104.37)

Hauv paus tsev kawm ntawv kev npaj tswj hwm hauv cheeb tsam kev ris dej num cov kev npaj yuav muaj nrog cov hom phiaj thiab cov kev ua tshwj xeeb kom los pab cov me nyuam kawm kev ua tiav thiab lwm yam txiaj ntsig ntawm cov me nyuam kawm lub cev ua tsis taus. Tsawg kawg ib xyoos ib zaug, Tus Thawj Saib Xyuas Kev Kawm los sis tus neeg sawv cev yuav tsum ntsuas lub koog tsev kawm ntawv lub hom phiaj qhov kev kawm tau zoo rau cov me nyuam kawm ntawv lub cev ua tsis taus thiab yuav tsum tshaj tawm cov txiaj ntsig no rau Pawg Thawj Coj. (Education Code 52052, 52060)

Hauv kev muab kev pab cuam rau cov me nyuam kawm ntawv uas muaj kev lub cev ua tsis taus raws li Tshooj cai 504, Tus Thawj Saib Xyuas los sis tus neeg sawv cev saib xyuas yuav tsum ua kom lub hauv paus tsev kawm ntawv ua raws li txoj cai lij choj, suav nrog kev muab cov me nyuam kawm ntawv thiab lawv niam lawv txiv/tus saib xyuas nrog kev tiv thaiv thiab kev ceeb toom uas yuav tsum tau ua. Txhua qhov kev tsis sib haum xeeb txog kev txheeb xyuas, kev ntsuam xyuas, los sis kev tso chaw ntawm ib tus me nyuam kawm ntawv uas lub cev ua tsis taus yuav raug daws raws li cov txheej txheem teev tseg hauv “Cov Txheej Txheem Kev Nyab Xeeb” ntu ntawm cov kev cai tswj hwm nrog.

Tus thawj saib xyuas kev kawm los sis tus neeg sawv cev yuav tsum tuav ib daim ntawv teev cov tub ceev xwm hais lus ncaj ncees uas tsim nyog thiab txaus siab los siv Tshooj cai 504 hauv lub rooj sib hais. Txhawm rau kom ntseeg tau tias muaj kev ncaj ncees, cov tub ceev xwm yuav tsum tsis txhob ua hauj lwm los ntawm los sis ntiav los ntawm hauv paus tsev kawm ntawv hlo li, tsuas yog ua txoj hauj lwm tub ceev xwm cev lus thiab yuav tsum tsis muaj kev koom tes ntawm kev ua hauj lwm los sis tus kheej uas yuav cuam tshuam rau lawv qhov kev ncaj ncees los sis saib pom qhov tseeb hauv cov teeb meem.

Rau lub hom phiaj ntawm kev ua raws li Tshooj cai 504 ntawm Txoj Cai Rehabilitation Act of 1973, cov lus thiab sob lus tsuas yog muaj li cov ntsiab lus teev tseg hauv qab no:

Kev kawm ntawv pub dawb uas tsim nyog (Free appropriate public education-FAPE) txhais tau hais tias kev muab kev kawm ntawv rau txhua tus tub ntxhais kawm los sis cov muaj kev tshwj xeeb thiab cov twj pab thiab cov kev pab cuam yog tsim los ua kom tau li cov kev xav tau rau tus me nyuam lub cev uas tsis taus, tib yam li cov lub cev ua tau, kom tsis muaj them nqi rau tus me nyuam kawm ntawv los sis lawv niam txiv/tus neeg saib xyuas, tshwj tsis yog thaum muaj tus nqi them rau cov me nyuam kawm uas lub cev ua tau. (34 CFR 104.3)

Cov me nyuam kawm ntawv uas muaj kev lub cev ua tsis taus txhais tau hais tias tus me nyuam kawm ntawv uas muaj lub cev los sis laj lim qeeb uas tsis taus ib los sis ntau dua tej yam loj tseem ceeb hauv lub neej. (34 CFR 104.3)

Kev tsis taus ntawm cev nqaij daim tawv txhais tau hais tias ib qho kev puas tsuaj ntawm lub cev los sis kev mob, kev puas cev nqaij daim taws, los sis lub cev tsis muaj ib los sis ntau dua ntawm cov hauv qab no: kev lub hlwb khiav (neurological); pob txha/nqaij (musculoskeletal), tshwj xeeb ntawm qhov muag, qhov ntswg, pob ntseg, tus nplaig, thiab tawv nqaij; kev ua pa, nrog rau daim di ncauj, nplaig, thiab qa; lub plawv; tsev yug me nyuam, plab hnyuv, cov hnyuv tawm rooj thiab tso zis (genito-urinary); hlab ntsha thiab roj ntsha (hemic and lymphatic); tawv nqaij; thiab endocrine. (34 CFR 104.3)

Laj lim qeeb txhais tau tias lub tswv yim qeeb los sis muaj Kev tsis taus ntawm cev nqaij daim tawv txhais, xws li kev tsis taus ntawm kev txawj ntse, kev puas hauv lub hlwb, kev xav los sis kev puas siab puas ntsws, thiab muaj kev tshwj xeeb ua tsis taus. (34 CFR 104.3)

Kev ua tsis tau cov hauj lwm tseem ceeb hauv lub neej txhais tau hais tias tus neeg tsis muaj lub peev xwm los saib xyuas lawv tus kheej ua cov hauj lwm siv tes, pom, hnov, noj, tsaug zog, taug kev, sawv, nqa, khoov, hais lus, ua pa, kawm, nyeem ntawv, tsom, xav, kev sib txuas lus thiab ua haujlwm. Cov hauj lwm tseem ceeb hauv lub neej kev ua hauj lwm ntawm lub cev muaj xws li tiv thaiv kab mob, kev loj hlob ntawm cev nqaij daim tawv, thiab kev zom zaub mov, hnyuv, zais zis, kev lub hlwb khiav, lub hlwb, ua pa, ntshav ncig, endocrine, thiab kev ua me nyuam. Kev txiav txim txog coj iav los sis contact lenses kom pom kev zoo me ntsis yuav tsum tsis txhob muab hais los sis xav ntau ntau. Kev ua kom zoo suav nrog, tab sis tsis txwv rau, cov tshuaj, cov khoom siv (prosthetic devices), cov cuab yeej pab cuam (assistive devices), kev coj cwj pwm, los sis kev hloov kho tus neeg txoj kev kawm (adaptive neurological modifications) uas tus neeg siv tau los tshem tawm los sis pab txo qhov cuam tshuam ntawm kev tsis taus. (42 USC 12102; 34 CFR 104.3)

Kev Txheeb Xyuas, Cov Txheej Txheem Xa Mus, Los sis Kev Ntsuam Xyuas

Ib qho kev ua los sis kev txiav txim siab los ntawm cheeb tsam tsev kawm cuam tshuam nrog kev xa mus, kev txheeb xyuas, los sis kev ntsuam xyuas tus me nyuam kawm ntawv tsis taus yuav tsum ua raws li cov txheej txheem hauv qab no:

1. Cov niam txiv/tus saib xyuas, tus kws qhia ntawv, los sis lwm tus neeg ua hauj lwm hauv tsev kawm ntawv, pab pawg pab me nyuam kawm kom tiav, los sis lub koom haum hauv zej zog tuaj yeem xa tus me nyuam kawm ntawv mus rau tus thawj xibfwb los sis 504 Tus Kws Pabcuam txhawm rau txheeb xyuas tus me nyuam kawm ntawv uas muaj kev lub cev ua tsis taus raws li Tshooj cai 504.
2. Thaum tau txais ib qho kev xa mus, tus thawj tswj hwm, 504 Coordinator, los sis lwm tus neeg tsim nyog uas muaj kev txawj ntse hauv cheeb tsam ntawm tus me nyuam kawm ntawv qhov kev tsis taus yuav tsum txiav txim siab txog kev xa mus thiab txiav txim siab seb qhov kev ntsuam xyuas puas tsim nyog. Qhov kev txiav txim siab no yuav tsum yog los ntawm kev tshuaj xyuas cov me nyuam kawm cov ntaub ntawv hauv tsev kawm ntawv, suav nrog cov hauv kev kawm thiab lwm yam dej num hauv tsev kawm ntawv; kev sab laj nrog tus me nyuam kawm ntawv tus kws qhia ntawv, lwm tus kws tshaj lij, thiab niam txiv/tus saib xyuas, raws li qhov tsim nyog; thiab kev soj ntsuam ntawm tus me nyuam kawm ntawv cov kev xav tau.
3. Yog tias txiav txim siab tias tus me nyuam kawm xav tau los sis ntseeg tias xav tau kev kawm tshwj xeeb los sis cov kev pab cuam cuam tshuam raws li Tshooj cai 504, hauv paus tsev kawm ntawv yuav tsum ua qhov ntsuas tus me nyuam kawm ntawv ua ntej lawv pib muab tso rau. Ua ntej ua qhov kev ntsuam xyuas thawj zaug ntawm tus me nyuam kawm ntawv rau kev tsim nyog raws li Tshooj cai 504, hauv paus tsev kawm ntawv yuav tsum tau txais ntawv tso cai los ntawm niam txiv/tus saib xyuas.
   Hauv paus tsev kawm ntawv cov txheej txheem ntsuam xyuas yuav tsum xyuas kom meej tias cov kev xeem thiab lwm yam ntaub ntawv ntsuam xyuas: (34 CFR 104.35)

a. Tau txais kev lees paub thiab raug tswj hwm los ntawm cov neeg ua haujlwm raug cob qhia ua raws li cov lus qhia uas tau muab los ntawm cov neeg tshaj tawm kev xeem
b. Tau tsim los ntsuas qhov tshwj xeeb ntawm kev xav tau kev kawm thiab tsis yog tsim los qhia ib qho kev txawj ntse
c. Qhia txog tus me nyuam kawm ntawv qhov kev txawj ntse los sis kev ua tau zoo los sis lwm yam kev xeem uas ntsuas qhov kev ntsuas ntau dua li lawv qhov kev ua tsis taus zoo (impaired sensory), phau ntawv qhia, los sis kev txawj hais lus, tshwj tsis yog qhov kev txawj ntse no yog yam uas qhov kev xeem yog txhawb qhov kev ntsuas.

Tsooj Cai 504 Cov Kev Pab Thiab Nrhiav Chaw

Cov kev pab cuam thiab kev txiav txim rau cov me nyuam kawm ntawv uas muaj kev lub cev ua tsis taus yuav raug txiav txim raws li hauv qab no:

1. Pawg muaj ntau qhov kev qhuab qhia 504 yuav tsum tau sib tham los tshuaj xyuas cov ntaub ntawv ntsuam xyuas txhawm rau txiav txim siab qhov chaw tso kawm. Pawg 504 yuav tsum muaj ib pawg neeg paub txog tus tub kawm ntawv, lub ntsiab lus ntawm cov ntaub ntawv ntsuam xyuas, thiab cov kev xaiv tso kawm. Hauv kev txhais cov ntaub ntawv ntsuam xyuas thiab txiav txim siab qhov chaw kawm, Pawg 504 Cov Tub Kawm Ntawv Kawm yuav tsum kos cov ntaub ntawv los ntawm ntau qhov chaw, suav nrog kev ntsuas kev txawj ntse thiab kev ua tau zoo, cov kws qhia ntawv pom zoo, lub cev nqaij daim tawv, kev sib raug zoo los sis kev coj noj coj ua, thiab kev coj tus cwj pwm hloov. Pab neeg no tseem yuav tsum xyuas kom meej tias cov ntaub ntawv tau txais los ntawm tag nrho cov peev txheej no tau sau tseg thiab ua tib zoo txiav txim siab thiab qhov kev txiav txim siab tso npe tau ua raws li 34 CFR 104.34. (34 CFR 104.33)
2. Yog tias, raws li kev ntsuam xyuas, muaj kev txiav txim siab tias tus me nyuam kawm ntawv tsim nyog tau txais kev pabcuam raws li Tshooj 504, pab pawg yuav tsum tau sib ntsib los tsim ib daim ntawv 504 cov kev pabcuam uas

yuav tsum tau qhia txog hom kev pabcuam kev kawm los sis tshwj xeeb, kev pabcuam, thiab kev pabcuam ntxiv thiab kev pabcuam tsim nyog rau xyuas kom tus tub kawm tau txais FAPE. Cov niam txiv/cov neeg saib xyuas yuav raug caw tuaj koom rau hauv Tshooj 504 Cov Me nyuam Kawm Kev Sib Tham thiab yuav tsum muaj sijhawm los tshuaj xyuas tag nrho cov ntaub ntawv ntsig txog.

3. Yog tias Pawg Neeg Saib Xyuas Kev Kawm 504 tau txiav txim siab tias tsis muaj kev pab cuam tsim nyog rau tus me nyuam kawm ntawv, cov ntaub ntawv ntawm pab pawg lub rooj sib tham yuav tsum qhia seb tus me nyuam puas tau raug txheeb xyuas tias yog tus neeg lub cev ua tsis taus raws li Tshooj 504 thiab yuav tsum hais lub hauv paus rau kev txiav txim siab tias tam sim no tseem tsis tau muaj qhov kev tim tsum rau cov kev pab tshwj xeeb Tus tub kawm ntawv niam txiv/tus neeg saib xyuas yuav tsum tau txais ntawv qhia txog lawv txoj cai thiab kev tiv thaiv txheej txheem, raws li tau piav qhia hauv tshooj “Cov Txheej Txheem Kev Nyab Xeeb” hauv qab no.
4. Tus me nyuam kawm ntawv yuav tsum tau muab tso rau hauv cov chaw kawm ntawv muaj rau sawv daws kawm, tshwj tsis yog hauv paus tsev kawm ntawv tuaj yeem ua pov thawj tias kev kawm ntawm tus me nyuam kawm ntawv nyob rau ib qhov chaw no nrog kev siv cov kev pabcuam ntxiv thiab kev pab cuam tsis tuaj yeem pab kom ua tau zoo txaus siab. Tus me nyuam kawm ntawv yuav tsum tau kawm nrog cov neeg uas tsis muaj kev lub cev ua tsis taus es thiaj li yuav pab tau lawv kom zoo tshaj rau lawv tus kheej qhov kev xav tau.
5. Hauv paus tsev kawm ntawv yuav tsum ua kom tiav qhov kev txheeb xyuas, kev ntsuam xyuas, thiab kev tso kawm nyob rau hauv lub sij hawm tsim nyog.
6. Yuav tsum luam ib daim ntawm tus tub kawm txoj kev npaj pab cuam 504, muab khaws cia rau hauv lawv cov ntaub ntawv. Tus tub kawm ntawv tus kws qhia thiab lwm tus neeg ua haujlwm uas muab kev pabcuam rau tus me nyuam kawm ntawv yuav tsum raug ceeb toom txog txoj kev npaj uas yuav tsum tau ua.

Yog hais tias ib tug me nyuam kawm ntawv hloov mus rau lwm lub tsev kawm ntawv nyob rau hauv ib cheeb tsam, tus thawj xibfwb los sis tus neeg sawv cev ntawm lub tsev kawm ntawv uas tus me nyuam kawm ntawv tau hloov mus yuav tsum xyuas kom tus thawj xibfwb los sis tus neeg sawv cev ntawm lub tsev kawm ntawv tshiab tau txais ib daim luam ntawm txoj kev npaj ua ntej tus me nyuam kawm ntawv mus kawm rau lub tsev kawm ntawv tshiab.

Kev Tshuaj Xyuas Thiab Rov Ntsuam Xyuas Dua

Pawg Neeg pab me nyuam kawm ntawv 504 yuav tsum saib xyuas cov me nyuam kawm qhov kev kawm tau zoo thiab, tsawg kawg ib xyoos ib zaug, tshuaj xyuas qhov ua tau zoo ntawm tus me nyuam kawm txoj kev npaj Tshooj 504 los txiav txim seb cov kev pab cuam puas tsim nyog thiab zoo thiab seb tus me nyuam kawm ntawv cov kev tim tsum puas tau kev pab txaus raws li qhov xav tau zoo li yam li cov me nyuam kawm uas tsis muaj kev lub cev ua tsis taus .. Tsis tas li ntawd, cov kev xav tau ntawm txhua tus me nyuam kawm ntawv uas muaj kev lub cev ua tsis taus raws li Tshooj 504 yuav tsum rov ntsuas dua tsawg kawg ib zaug txhua peb xyoos.

Ua ntej yuav muaj kev hloov pauv tseem ceeb rau ib qhov kev kawm, yuav tau rov ntsuam xyuas tus me nyuam kawm cov kev xav tau. Cov niam txiv/cov neeg saib xyuas yuav tau txais tsab ntawv ceeb toom tsim nyog yog muaj lub rooj sib tham txog kev tawm tswv yim xav hloov pauv tej kev kawm.

Cov Txheej Txheem Kev Nyab Xeeb

Tus Thawj Saib Xyuas kev kawm los sis tus neeg saib xyuas yuav tsum ceeb toom rau niam txiv/tus saib xyuas ntawm cov me nyuam kawm ntawv uas muaj kev lub cev ua tsis taus txog ntawm txhua qhov kev yuav tsum ua thiab kev txiav txim siab ntawm hauv paus tsev kawm ntawv txog kev txheeb xyuas, kev ntsuam xyuas, los sis kev tso kawm ntawm lawv cov me nyuam. Lawv yuav tsum ceeb toom rau niam txiv/tus saib xyuas txog tag nrho cov txheej txheem kev tiv thaiv uas muaj rau lawv yog tias lawv tsis txaus siab tsis pom zoo rau hauv paus tsev kawm ntawv qhov kev ua los sis kev txiav txim siab, suav nrog lub sij hawm los tshuaj xyuas tag nrho cov ntaub ntawv uas muaj feem xyuam thiab lub rooj sib hais kom muaj ncaj ncees uas lawv muaj cai koom nrog. (34 CFR 104.36)

Yog hais tias ib tug niam txiv/tus neeg saib xyuas tsis pom zoo rau ib cheeb tsam qhov kev ua los sis kev txiav txim siab txog kev txheeb xyuas, kev ntsuam xyuas, los sis kev tso kev kawm ntawm lawv tus me nyuam raws li txoj cai hauv Tshooj 504, lawv tuaj yeem thov raws li Tshooj 504 txoj cai rov sib hais dua hauv 30 hnub ntawm qhov kev ua los sis kev txiav txim siab ntawd.

Cov niam txiv/Tus Saib Xyuas tuaj yeem pib ua tau raws li peb (3) qhov txheej txheem hauv qab no. Yeeb muaj kev txhawb cov niam txiv/tus saib xyuas kom siv Theem Ib thiab Ob, tab sis tuaj yeem mus ncaj qha mus rau Theem Peb yog tias lawv xav tau.

Tshooj 504 txoj cai rov sib hais dua yuav tsum ua raws li cov txheej txheem hauv qab no:

THEEM 1: Sau ib daim ntawv, thov kev sib tham nrog Pawg Neeg Uas Ntsuam Xyuas Cov Me Nyuam Kawm Ntawv Tshooj 504 los mus daws qhov tsis txaus siab nrog ib co neeg tswj hwm. Lub rooj sib tham no yuav tsum muaj nyob rau hauv kaum tsib (15) hnub kawm ntawv tom qab tau txais niam txiv/tus saib xyuas cov lus thov. Lub sij hawm no tuaj yeem txuas ntxiv tau los ntawm kev txaus siab ntawm ob tog.

THEEM 2: Yog tias qhov kev tsis txaus tseem muaj, niam txiv/tus neeg saib xyuas tuaj yeem thov tau, sau ntawv, kom muaj ib lub rooj sib hais ncaj ncees nrog rau cheeb tsam tsev kawm ntawv tus neeg saib xyuas:

Section 504 Coordinator
Fresno Unified School District
1301 M Street, Fresno, California 93721
(559) 457-3220
504@fresnounified.org

Qhov kev thov txoj cai rov sib hais dua yuav tsum muaj xws li:

1. Qhov kev txiav txim siab uas lawv tsis pom zoo
2. Cov kev pab uas lawv nrhiav
3. Lwm yam uas lawv ntseeg tias muaj feem xyuam yuav pab daws qhov teeb meem tsis txaus siab no

Tsis pub dhau 30 hnub tom qab tau txais niam txiv/tus neeg saib xyuas qhov kev thov, Tus Thawj Saib Xyuas Kev Kawm los sis tus neeg sawv cev thiab Tus Saib Xyuas 504 yuav tsum xaiv ib tus neeg los xyuas kev ncaj ncees. Lub sij hawm 30-hnub no tuaj yeem txuas ntxiv rau qhov laj thawj zoo los sis los ntawm kev pom zoo ntawm ob tog.

Tsis pub dhau 45 hnub ntawm kev xaiv tus neeg los xyuas kev ncaj ncees, Tshooj 504 yuav tsum ua raws li cov txheej txheem rooj sib hais thiab sau ntawv txiav txim mus rau txhua tog. Lub sij hawm 45-hnub no tuaj yeem txuas ntxiv rau qhov laj thawj zoo los sis los ntawm kev pom zoo ntawm ob tog.

Lub rooj sib hais yuav tsum muab cai rau txhua tog neeg:

1. Muaj kev pab txhawb thiab kev cuag los ntawm cov kws lij choj thiab cov tib neeg uas muaj kev paub los sis kev cob qhia tshwj xeeb txog tej teeb meem ntawm cov me nyuam kawm uas muaj lub cev ua tsis taus raws li Tshooj 504
2. Muaj pov thawj sau ntawv thiab hais lus
3. Nug thiab soj ntsuam cov neeg tim khawv
4. Tau txais cov ntaub ntawv tshawb pom ntawm lub rooj sib hais thiab piav qhia kev txiav txim los ntawm tus neeg saib xyuas kev ncaj ncees

Yog xav tau, ob tog tuaj yeem nrhiav kev tshuaj xyuas ntawm tus neeg los xyuas kev ncaj ncees qhov kev txiav txim los ntawm tsoom fwv lub tsev hais plaub uas muaj peev xwm txiav txim siab. (34 CFR Part 104.36)

THEEM 3: Cov niam txiv/cov neeg saib xyuas muaj txoj cai ua ntawv tsis txaus siab rau Lub Chaw Haujlwm Saib Xyuas Pej Xeem Kev Ncaj Ncees. Qhov chaw nyob ntawm lub chaw hauj lwm hauv cheeb tsam, uas suav nrog California, yog:

United States Department of Education
Office of Civil Rights
50 Beale Street, Suite 7200
San Francisco, CA 94105-1818
415-486-5555

Yog tias koj xav tias koj tus me nyuam yuav tsum tau kev txhawb pab ntawm Nqe Lus 504 kev npaj, hu rau Tsev Kawm Ntawv 504 Tus Coj los yog Thawj Coj hauv koj tus me nyuyam lub tsev kawm ntawv tuaj kawm. Lus qhia ntau ntxiv txog Nqe Lus 504 Kev Npaj thiab qhov “procedural safeguards” thiab tej kev tiv thaiv rau cov tub kawm ntawv nrog Nqe Lus 504 kev npa muaj peev xwm nrhiav tau hauv Fresno Unified School District Board Policy thiab Administrative Regulations Section 6164.6. Koj kuj muaj peev xwm hu tau rau Hauv Paus Tsev Kawm Ntawv 504 Tus Tswj ntawm 550-457-3227.

KEV UA NTAUB NTAWV RAU KEV SIB HAIS KEV TSIS TXAUS SIAB RAU COV TUB KAWM NTAWV MUAJ LUB CEV TSIS TAUS

Kuv thov tau ib qho kev sib hais raws cai li cas?

Koj yuav tau ib qho kev thov sau ua ntaub ntawv rau ib qho kev sib hais. Cov niam txiv yuav tsum siv OAH (Office of Administrative Hearings) Daim Ntawv. Koj los yog koj tus neeg sawv cev yuav tau cog qhov lus qhia li nram no hauv koj qhov kev thov:

1. Tus menyuam npe;
2. Tus menyuam lub chaw nyob;
3. Lub npe tsev kawm ntawv tus menyuam mus koom; thiab
4. Ib qho kev piav qhia ntawm qhov teeb meem tshwm sim, xam nrog tej lus tseeb muaj feem rau qhov/cov teeb meem thiab ib qho kev thov kho rau qhov/cov teeb meem kom niam txiv paub txog yam dab tsi thiaj daws tau qhov teeb meem.

Yog tias qhov kev thov tsis muaj lus qhia txaus, qhov kev thov nce hau hais yuav raug muab tshem tawm. Hauv paus tsev kawm ntawv yuav tsum muaj ib lub rooj sib tham daws teeb meem hauv 15 hnub ntawm tau txais qhov kev tsis txaus siab nce hau hais tshwj tias muaj ib tsab ntawv sau zam los ntawm tag nrho ob tog neeg. C.C.R., Title 5, Sec. 3052

TSEV KAWM NTAWV KEV TAUG UA RAU TXIM THIAB KEV TSO CHAW KAWM RAU TUB KAWM NTAWV MUAJ LUB CEV TSIS TAUS

Kuv tus me nyuam puas muaj peev xwm raug ncua los yog ntiab tawm tau?

Cov menyuam muaj lub cev tsis taus yuav raug muab ncuav los yog raug muab tso hauv lwm txoj kev kawm los yog lwm qhov chaw zoo tib yam txuas cov kev xaiv ntawm no yuav raug siv rau cov menyuam tsis muaj lub cev tsis taus.

Yog tias ib tug me nyuam twg nyob tshaj kaum (10) hnub ntawm kev ncua ib lub Rooj Sib Hais Txiav Txim Siab Saib puas yuav raug muab tuav tseg txiav txim siab saib seb tus me nyuam qhov kev ua txhaum yog ncaj nraim rau thiab muaj feem loj heev rau kev lub cev tsis taus los yog ib qho kev swb hauv paus tsev kawm ntawv los siv qhov IEP los yog 504 kev npaj. Thaum ib tug tub kawm ntawv twg tau raug pom zoo rau kev ntiab tawm, ib Lub Rooj Sib Hais Muab Kev Txiav Txim Siab yuav tsum tau ua hauv 10 hnub kawm ntawv ntawm hnub tau ua kev rau txim. U.S.C., Title 20, Sec. 1415 (k)

Tam li ib tug niam txiv/neeg saib xyuas, koj yuav r aug caw tuaj muaj feem tam li ib tug neeg koom tes ntawm Lub Rooj Sib Tham Muab Kev Txiav Txim Siab no. Lub hauv paus tsev kawm ntawv yuav raug tseev kom rhawv muaj ib qho kev npaj soj ntsuam los hais txog qhov kev ua txhaum los yog, yog tias koj tus menyuam muaj ib qho npaj thai teeb meem coj cwj pwm, zoo xyuas thiab hloov kho qhov kev npaj, raws li ua tau.

Yog tias Lub Rooj Sib Hais Muab Kev Txiav Txim Siab pom tau tias qhov kev ua yuam kev tsis tshwm sim ntawm koj tus menyuam qhov

kev tsis taus, hauv paus tsev kawm ntawv yuav ua kev rau txim, xws li kev ntiab tawm, tib tug cwj pwm li nws raug ua rau tus menyuam uas tsis muaj lub tsis taus.

Yog tias koj tsis pom zoo nrog Lub Rooj Sib Tham Muab Kev Txiav Txim Siab qhov kev txiv txim, koj muaj peev xwm thov tau ib qho kev nce hau sib hais mus rau US Office for Civil Rights of Education's Special Education Office of Administrative Hearings Office.

TEJ YAM TSEEV KOM MUAJ RAU KEV KAWM TIAV

Phau High School Course Guide yuav qhia cov kev kawm tiav ua muaj tamsim no. Xyuas nyob rau ntawm www.fresnounified.org

TEJ QHAB NIA

E.C. 49067 (a)

Pawg Neeg Saib Kev Kawm ntawm tej lwb lub hauv paus tsev kawm ntawv yuav tsum muaj cov cai tswj tseev kom muaj kev luj xyuas tej twb tus tub kawm ntawv kev kawm tau rau lub sij hawm muab qhab nia thiab tseev kom muaj ib lub rooj sib tham nrog, los yog sau ntawv tshaj qhia rau, niam txiv/tus neeg saib xyuas ntawm tej twb tus tub kawm ntawv thaum twg los xij nws muaj tim khawv rau tus xib fwb tias tus tub kawm ntawv yog nyob rau qhov txaus ntshai tsam poob kev kawm. Kev tsis kam ntawm niam txiv/tus neeg saib xyuas mus koom lub rooj sib tham, los yog los teb qhov kev sau tshaj qhia, yuav tsis thaiv kev tso tus tub kawm ntawv poob thaum xaus ntawm lub caij muab qhab nia.

230 Qhab Nia raug tseev kom muaj rau kev kawm tiav tsev kawm ntawv phab siab raws li tsim muaj los ntawm Pawg Neeg Saib Kev Kawm.

Cov rooj teeb lus qhia nram no yog tej uas tseev kom muaj rau kev kawm tiav tsawg kawg nkaus ntawm Fresno Hauv Paus Tsev Kawm Ntawv. Nws tsis muaj raws li tej uas tseev kom muaj ntxiv tshiab ntawm cov tsev kawm ntawv tshaj lij los yog tej uas tseev kom muaj rau nkag college.

Tsib (5) qhab nia raug muab pub rau kawm tiav (D los yog zoo dua) rau tej lwb lub ncua kawm (semester) ntawm tej zwb zaj kev kawm uas cov tub kawm ntawv tau txais ib tug qhab nia D los yog zoo dua.

Cov Zaj Kev Kawm Tseev Kom Muaj & Naj Npawb Qhab Nia Tag Nrho Rau Tej Qho Zaj Kawm Tsawg Kawg Nkaus Uas Tau Raws Li Tsev Kawm Ntawv High School Tej Kev Tseev Kom Muaj Rau Kev Kawm Tiav

B.P. 6146.1

Cov tub/ntxhais kawm ntawv yuav tsum tau txais daim diplomas rau kev kawm tag nyob rau high school xwb

Tom qab kawm tag qhov kev qhia chav yuav tau kawm thiab kawm tau txaus li cov cai rau kev kawm tau zoo tau tsim muaj nrog lub district.

Cov qhab nia yuav tau xyuas kev kawm tag rau yog 230 qhab nia yuav tsum tau kawm yog muaj tag nrho li nram qab no:

English Language Arts	40
American Government	5
U.S. History	10
Modern World History	10
Biological Science	10
Physical Science	10
Biological/Physical Science	10
Algebra	10
Geometry	10
Mathematices	10
Physical Education	20
Ethnic Studies *	10
World Language/Arts	10
Economics	5
Electives **	60
TAG NRHO	230

*** 10 qhab nia rau Ethnic studies yuav hloov pauv 10 qhab nia rau cov xaiv kawm txawv yog kev kawm tag cov yuav tau kawm nrog qhov kawm tag rau 2027.**

****Txhua cov chav kawm tau kawm nyob rau sij hawm tsawg kawg yuav tsum nyob rau txhua yam kawm seem yuav mus tom ntej qhov tau txaus rau qhov Xaiv Kawm li yuav tau kawm**

Cov Chav Kawm Tau Qhab Nia Tsev Kawm Ntawv Theem Siab (High School)

Tam sim no Algebra thiab Lus Txawv Teb Chaws raug qhib muaj nyob rau txhua lub tsev kawm ntawv theem nrab. Cov tub kawm ntawv hauv tsev kawm ntawv theem nrab muaj peev xwm nkag tau rau tsev kawm ntawv theem siab uas txog 30 qhab nia tsev kawm ntawv theem siab qhab nia kawm tiav; xws li Algebra 10 qhab nia, thiab ob xyoos lus txawv teb chaws, 20 qhab nia. Cov chav kawm tub kawm ntawv kawm kom muaj raws li Zaj Kev Kawm Tseev Kom Kawm yuav tsum raug xyuas los ntawm University tam li ncav qhov tseev kom muaj thiab yuav tsum xam nrog rau hauv koj lub tsev kawm ntawv University of California qhov A-G UC-certified chav kawm teev tseg.

*TAG NRHO COV TUB KAWM NTAWV YUAV TSUM TAU IB TUG QHAB NIA "C" LOS YOG SIAB DUA HAUV "UC CERTIFIED" COV CHAV KAWM. QHAB NIA "D" THIAB "F" TSIS MUAJ KEV TSIM NYOG TAM LI COV QHAB NIA RAU "A-G KEV TSIM NYOG". (Saib A-G Cov Chav Kawm hauv qab no)).

TEJ ZAJ KAWM TSEEV KOM MUAJ "A-G"

Cov tub kawm ntawv yuav tsum kawm tiav tag nrho cov chav kawm "a-g" (nrog tus qhab nia C los zoo dua) kom tau raws li tej kev tseev kom muaj tsawg kawg nkaus rau kev tsim nyog nkag rau UC/CSU:

A. Keeb Kwm/Kev Haum Xeeb – YUAV TSUM KAWM 2 XYOOS

Ob (2) xyoos keeb kwm/kev haum xeeb, xam nrog rau ib xyoos keeb kwm ntiaj teb, kev lis kev cai thiab thaj chaw nyob; thiab ib xyoos keeb kwm U.S. los yog ib nrab (½) xyoo keeb kwm U.S. thiab ib nrab (½) xyoo ntawm pej xeem los yog tsoom fwv Asmeskas

B. Askiv – YUAV TSUM KAWM 4 XYOOS

Plaub (4) xyoos Askiv "college-preparatory" uas xam nrog rau kev sau tau zoo thiab zoo siv nyog, thiab nyeem "classic thiab "modern literature". Tsis pub ntau tshaj ib (1) xyoos "ESL-type courses" raug siv kom tau raws li qhov kev tseev kom muaj no.

C. Lej – YUAV TSUM KAWM 3 XYOOS, POM ZOO KAWM 4 XYOOS

Peb (3) xyoos lej "college-preparatory" uas xam nrog rau cov ntsiab lus qhia hauv tsev kawm ntawv phab qis thiab "advanced algebra" thiab "two and three-dimensional geometry". Pom zoo siv cov chav kawm lej yuav raug siv tau raws ib feem los yog tag nrho ntawm qhov kev tseev kom muaj no, tib yam li kawm lej hauv qib 8 uas lub tsev kawm ntawv phab siab txais yuav tam li sib npaug zos rau nws tus kheej cov chav kawm lej.

D. Laboratory Science – YUAV TSUM KAWM 2 XYOOS, POM ZOO KAWM 3 XYOOS

Ob (2) xyoos "laboratory science" npaj muaj hauv paus kev paub hauv ob ntawm peb cov zaj kev kawm: biology, chemistry thiab physics. Cov chav kawm "Advanced laboratory science" uas muaj biology, chemistry los yog physics tam li tseev kom muaj ua ntej thiab muaj tej cov tswv yim ntxiv ntau yuav raug siv los ua kom tau raws li qhov kev tseev kom muaj no. Ob (2) lub xyoo kawg ntawm ib qho kev pom zoo qhib muaj kev tshawb fawb peb-xyoos yuav raug siv los ua kom tau raws li qhov kev tseev kom muaj no.

E. Lwm Yam Lus Uas Tsis Yog Lus Askiv – YUAV TSUM KAWM 2 XYOOS, POM ZOO KAWM 3 XYOOS

Ob (2) xyoos tib hom lus uas tsis yog lus Askiv. Cov chav kawm yuav tsum ua ntsees rau kev hais lus thiab kev to taub, thiab xam nrog rau kev qhia "grammar," "vocabulary," Nyeem, "composition" thiab kev lis kev cai. Cov chav kawm lwm yam lus uas tsis yog lus Askiv kawm nyob rau thaum qib 7 thiab 8 yuav raug siv tau los ua kom tau raws li ib feem ntawm qhov kev tseev kom muaj no yog tias koj lub tsev kawm ntawv phab siab txais nws zoo tib yam li nws tus kheej cov chav kawm.

F. Kev Kos Duab thiab Kev Ua Yeeb Yam (VPA) – YUAV TSUM KAWM 1 XYOOS

Ib lub xyoos thoob plaws chav kawm kos duab raug pom zoo los ntawm tib qho VPA kev kawm: seev cev, kev ua yeeb yam, suab paj nruas los yog kev ua duab zoo nkauj.

G. Cov Chav Xaiv Npaj Kawm Rau College– YUAV TSUM KAWM 1 XYOOS

Ib (1) xyoos (Ob semesters), ntxiv rau cov uas tseev kom muaj hauv "a-f" saum toj no, los yog cov chav kawm uas twb tau raug pom zoo rau suam xaiv kawm nkaus xwb

Hu rau koj tus menyuam lub tsev kawm ntawv phab siab tus kws qhuab ntuas los xyuas kom meej los yog kom paub meej txog koj tus menyuam tus kheej tej uas tseev kom muaj rau kev kawm tiav thiab a-g.

Ncav tej a-g tsawg kawg nkaus yuav tsis ua rau muaj kev nkag tau rau University. Cov tub kawm ntawv tau kawm cov chav kawm a-g ntau tau qhab nia a-g ntau dua, uas ua rau lawv muaj kev sib tw rau kev taug ua kev nkag ntau dua.

KEV PAB NTAUS TSWV YIM UA DEJ NUM/TXWV TSIS MUAJ KEV NTXUB NTXAUG POJ NIAM TXIV NEEJ

E.C. 221.5; A.R. 6164.2

Cov Niam Txiv/Cov neeg saib xyuas ntawm cov tub kawm ntawv hauv Fresno Hauv Paus Tsev Kawm Ntawv raug ceeb toom tias kev pab ntaus tswv yim kev kawm hauj lwm thiab qhov kev kawm tau xaiv yuav muaj nyob ntawm Hauv Paus Tsev Kawm Ntawv thiab yuav xam tag nrho cov tshawb xyuas hauj lwm los yog cov chav kawm hauj lwm ib txwm tsis muaj qhia (nontraditional) rau cov tub kawm ntawv uas yog tub thiab ntxhais. Qhov kev pab ntaus tswv yim no yuav muaj rau thaum pib kawm qib 7; cov niam txiv/cov neeg saib xyuas los yeej xav kom muaj feem rau tej kev ntaus tswv yim thiab tej kev txiav txim siab.

TXUJ CI SIV LUB CEV (PE) TEJ UAS TSEEV KOM MUAJ

Txoj Cai Kawm Txuj Ci 51222 tseev kom txhua tus tub kawm ntawv hauv qib 7-12 yuav tsum tau txais tsis pub tsawg tshaj 400 feeb 10 hnub kawm ntawv twg ntawm tej dej num txuj ci siv lub cev. Education Code 51210 tseev kom cov tub kawm ntawv hauv qib 1-6 muab kev koom tes hauv yam tsawg 200 feeb ntawm dej num Txuj Ci Siv Lub Cev txhua kaum hnub kawm ntawv twg. Hauv Fresno Unified School District cov tub kawm ntawv yuav tsum ua kom tiav 20 qhab nia txuj ci siv lub cev rau kev kawm tiav. Ntxiv mus cov tub kawm ntawv qib 5, 7 thiab 9 tseev kom koom tes hauv Lub Xeev Qhov Kev Xeem Siv Lub Cev rau lub ncua kawm ntawv caij nplooj hlav.

Txoj Cai Kawm Txuj 51241 thiab Fresno Unified School District Thawj Coj Tsab Cai 6142.7 tso cai rau tus Tuam Thawj Saib Kev Kawm los yog tus neeg txib muab tej kev zam los ntawm ib tug naj npawb tsawg kawg nkaus raug tseev kom muaj cov feeb txuj ci siv lub cev rau cov tub kawm ntawv leej twg muaj tej kev mob ntsees twg. Cov tub kawm ntawv cuv npe hauv Marching Band, JROTC I los yog II los Aerospace Science I los yog II nrog ib tug xib fwb tsis muaj ntaub ntawv pov thawj PE, yuav raug muab suav tsawg tshaj li ib nrab ntawm chav PE cov feeb mus rau qhov tseev kom muaj ntawm tsis pub tsawg tshaj 400 feeb ntawm 10 hnub kawm ntawv twg ntawm tej dej num txuj ci siv lub cev. Cov tub kawm ntawv raug tso rau cov

chav kawm li ntawm no yuav raug cia siab los ua kom tiav ib qho dej num khaws tseg (uas qhia tau ua tiav tej dej num siv lub cev sab nraum ntawm lub ncua sij hawm kawm) tam li ib qho kev tseev kom muaj ntawm chav kawm los ua kom puv npo cov feeb tseev kom muaj ntawm txuj ci siv lub cev (tsis pub tsawg tshaj 400 feeb 10 hnub kawm ntawv twg).

Rau lus qhia ntau ntxiv, thov hu Physical Education Department ntawm 559-457-3839 los yog hu koj tus me nyuam tus guidance counselor.

TXUJ CI KEV SIB DEEV NYOB NYAB XEEB TXHIJ TXHUA

B.P. 6142.1, E.C. 51930

Yuav kom zoo tau raws li kev tseev kom muaj tau teem tseg los ntawm lub xeev California Healthy Youth Act (EC 51930), peb lub Fresno Hauv Paus Tsev Kawm Ntawv Thawj Coj Kawm Txuj Ci tau txais yuav cov kev qhia, Positive Prevention PLUS, rau theem tsev kawm ntawv theem nrab thiab theem siab, uas yuav muaj qhia ib zaug hauv qib 7 thiab qib 9/10 biological sciences hauv tsev kawm ntawv theem siab. California Healthy Youth Act tseev kom Hauv Paus Tsev Kawm Ntawv:

- Los npaj muaj kev paub thiab kev txawj tseev kom muaj rau tej tub kawm ntawv los tiv thaiv lawv kev sib deev thiab chaw xeeb tub kev noj qab nyob huv los ntawm kab mob HIV thiab lwm yam kab mob sib kis sib deev thiab los ntawm kev xeeb tub yam tsis tau npaj siab muaj.
- Los npaj muaj kev paub thiab tej kev txawj lawv xav tau los rhawv muaj tus cwj pwm noj qab nyob huv txog me nyuam hluas kev loj hlob thiab kev lub cev hloov, yam ntxwv lub cev, kev yog poj niam txiv neej, kev nyiam sib deev, kev sib nyiam, sib yuav thiab cuab yig.
- Los txhawb kev to taub ntawm kev sib daj deev tam li ib feem ib txwm muaj ntawm tib neeg kev loj hlob.
- Kom paub tseeb tias tej tub kawm ntawv tau txuam nrog, txhij txhua, raug, thiab ncaj ncees kev sib daj deev huv thiab kev qhia tiv thaiv kab mob HIV thiab npaj muaj tej tub txawg tej twj thiab kev coj los ua kom tiav tog kawg ntawm.
- Yuav qhia cov menyuam kawm ntawv nyob rau kev noj qab haus huv tej kev sib raug zoo, muaj tag nrho qhov kev tiv thaiv rau kaum hnub yuam cai, kev paub tej cwj pwm kev coj tsis zoo, thiab nrhiav kev txhawb thaum xav tau.

Tag nrho tej khoom siv qhia muaj rau niam txiv tshuaj xyuas nyob rau tej lwb lub tsev kawm ntawv. Tej niam txiv los yog neeg saib xyuas muaj txoj cai tshem tawm lawv tus me nyuam los ntawm comprehensive sexual health education thiab txuj ci tiv thaiv kab mob HIV. Qhov kev thov yuav tsum yog sau ua ntaub ntawv rau tsev kawm ntawv (EC 51934). Rau ib daim ntawm California Healthy Youth Act, thov hu rau koj tus me nyuam lub tsev kawm ntawv.

TEJ NQI THIAB TEJ KEV TSUB NQI

B.P. 3260

Pawg Neeg Thawj Coj lees paub nws kev ris dej ris num kom paub meej tias muaj tej phau ntawv nyeem, tej twj siv, twj qhia ntawv, tej khoom siv, thiab lwm yam kev pab tsim nyog muaj rau cov tub kawm ntawv qhov kev koom tes hauv kev kawm txuj ci tau muaj rau lawv. Tsis muaj ib tug tub kawm ntawv twg yuav raug tseev kom them nqi, tej nyiaj ceev tseg, los yog lwm yam kev tsub nqi rau nws kev koom tes hauv ib qho dej num kawm txuj ci twg uas muaj ib feem tseem ceeb ntawm hauv paus tsev kawm ntawv qhov kev kawm txuj ci, xam nrog rau tej dej num kev kawm thiab kev kawm txhab ntxiv.

Raws kev tsim nyog, Pawg Neeg Thawj Coj kuj yuav pom zoo tej nqi, tej nyiaj ceev tseg, thiab lwm yam kev tsub nqi uas tshwj xeeb raug tso cai los ntawm txoj kev cai.

Rau tej nqi raug tso cai li no, tej nyiaj ceev tseg thiab tej kev tsub nqi, hauv paus tsev kawm ntawv pom txog tub kawm ntawv thiab niam txiv/neeg saib xyuas kev muaj peev xwm them tau thaum tsim muaj cov caij them nqi thiab muab tej kev zam pub los yog tej kev zam.

Thaum twg los xij ib tug tub kawm ntawv los niam txiv/neeg saib xyuas twg ntseeg tias qhov nqi tsis raug tso cai, nyiaj ceev tseg, los yog lwm yam kev tsub nqi tsis raug tseev kom muaj ntawm tub kawm ntawv nws kev koom tes hauv ib txoj dej num kawm txuj ci, tus tub kawm ntawv los yog nws niam nws txiv/neeg saib xyuas muaj peev xwm ua tau ib qho kev tsis txaus siab nrog tus thawj xib fwb los yog tus neeg txib siv hauv paus tsev kawm ntawv qhov kev taug ua hauv B.P./A.R. 1312.3 – Kev Taug Ua Kev Tsis Txaus Saib Raws Qauv. (Education Code 49013)

KEV PAB THEM NQI (TXO NQI) XEEM NTAWV NKAG KAWM TSHAJ

B.P. 3260

Lub hom phiaj ntawm qhov kev pab no yog los tshem qhov teeb meem tsis muaj nyiaj txiag los xeem qhov "Advanced Placement (AP)". Nrog rau tag nrho tej nyiaj ntawm Xeev thiab Teb Chaws, Fresno Unified cov tub kawm ntawv tsim nyog tau txais muaj peev xwm tau txais tus nqi txo tej qhwb qho tau xeem "AP". Ib tug tub kawm ntawv twg nws muaj raws li qhov twg los tau ntawm cov lus teev tseg nram no tsim nyog tau txais kev pab nyiaj txiag los mus xeem AP:

1. Lawv tsev neeg nyiaj hli nyob rau los yog qis dua 185% ntawm theem neeg txom nyeem raug muab txhua xyoo los ntawm U.S. Department of Health thiab Human Services los yog.
2. Lawv muaj kev tsim nyog tam li ib tug "tub kawm ntawv raug txheeb tau" vim tias lawv nyob rau hauv chaw tu los yog Head Start, los yog nyob tsis muaj vaj tse los yog tsiv mus tsiv los, los yog nyob rau hauv tsev neeg uas tau txais SNAP/Food Stamps, TANF kev pab nyiaj ntsuab, los yog tau txiaj ntsim Faib Zaub Mov Noj nyob rau Qhab Chaw Thaj Chaw.

Rau lus qhia ntau ntxiv, ntsib “AP” tus neeg cev lus/tus neeg pab tswv yim ntawm koj lub tsev kawm ntawv theem siab.

KEV PAB THEM NQI (TXO NQI) KEV KAWM TXUJ TXAWV TEB CHAWS

Lub hom phiaj ntawm qhov kev pab no yog los tshem tawm qhov teeb meem tsis muaj nyiaj txiag them cov kev xeem “International Baccalaureate (IB). Nrog rau muaj tag nrho lub Xeev thiab Teb Chaws tej nyiaj txiag, Fresno Unified cov tub kawm ntawv muaj kev tsim nyog muaj peev xwm tau txais cov kev txo nqi rau (IB) tej qhwb qho kev xeem. Tus tub kawm ntawv uas nws ua tau qhov twg los xij ntawm qhov lus teev tseg nram qab no muaj kev tsim nyog tau kev pab them nqi cov kev xeem (IB):

1. Lawv tsev neeg nyiaj hli nyob rau los yog qis dua 185% ntawm ntawm theem neeg txom nyeem raug muab txhua xyoo los ntawm U.S. Department of Health thiab Human Services los yog
2. Lawv muaj kev tsim nyog tam li ib tug “tub kawm ntawv raug txheeb tau” vim tias lawv nyob rau hauv chaw tu los yog Head Start, los yog nyob tsis muaj vaj tse los yog tsiv mus tsiv los, los yog nyob rau hauv tsev neeg uas tau txais SNAP/Food Stamps, TANF kev pab nyiaj ntsuab, los yog tau txiaj ntsim Faib Zaub Mov Noj nyob rau Qhab Chaw Thaj Chaw.

Muaj peev xwm hu tau rau IB tus neeg tswj hauv Tsev Kawm Ntawv Theem Siab Fresno ntawm 457-2793 rau lus qhia ntau ntxiv txog qhov kev kawm thiab rau tej ntawv ntawm Tub Kawm Ntawv Kev Tsim Nyog.

XEEV TXOJ KEV XEEM NTAUB NTAWV

CALIFORNIA PROFICIENCY PROGRAM (CPP)

Qhov CPP tau muab hloov pauv qhov California High School Proficiency Exam (CHSPE) tau tsim muaj nrog tsab cai California Education Code Section 48412. Qhov CPP siv lub Xeev Pab Thawj Saib (Board) rau Kev Kawm Ntawv muab kev pom zoo HiSET® cov kev tshau rau ob yam li hom lus thiab lej rau muab ntsuas kev paub zoo. Cov menyuam kawm ntawv yuav kawm qhov CPP nrog ntawv-xaum qhuav los yog nyob rau lub computer nyob rau qhov testing center, los yog nyob rau hauv tsev, online, nrog nyob proctoring. Nplooj ntawv-xaum qhuav cov kev tshau tsuas yog muaj txawm peem nkaus nyob rau testing center. Thov mus saib qhov website at: https://www.hiset.org rau cov lus hais qhia paub ntau ntxiv hais txog muaj kev tsim nyog txaus tau txais, yuav tsum tau muaj tso npe rau, thiab npaj cov ntawv ua ntej.

Tom qab kev ua dhau cov kev tshau hom lus thiab lej rau qhov kev kawm tau zoo, muaj kev tsim nyog txaus tau txais cov menyuam kawm ntawv yuav tsum tau txais dej siab qhov California Certificate of Proficiency uas tuav qhov ib yam li cai lis choj ib yam li yog qhov California tau muab tso rau high school diploma.

CALIFORNIA ASSESSMENT OF STUDENT PERFORMANCE AND PROGRESS (CAASPP)

CAASPP COV HNUB XEEM

Qib 3-8, 11: Plaub hlis tim 7, - Rau hli tim 11, 2026

CAASPP PROGRAM

C.C.R., Title 5, Sec. 850-870; E.C. 60600-60652; B.P. 6162.51; A.R. 6162.51

Lub xyoo no cov tub kawm ntawv yuav muab kev koom tes hauv “California Assessment of Student Performance and Progress” (CAASPP) los ntawm xeem ib qho kev xeem hauv computer tsim los ntawm “Smarter Balanced Assessment Consortium” uas yuav npaj muaj ib qhov kev xyuas kev kawm txuj ci rau tub kawm ntawv los ntawm kev ntsuas tej kev txawj ntiaj teb muaj xws li txoj kev xav tob tob thiab kev daws teeb meem. Cov kev soj ntsuam li no muaj kev txhim kho tau ntau kawg nkaus txog cov kev xeem yav dhau los, xam nrog rau cov hom lus nug tshiab thiab tej kev ua uas tseev kom cov tub kawm ntawv los siv ntau yam kev txawj los ua kom tiav tej yam dej num nyuaj uas yuav npaj lawv rau kev kawm college thiab chaw ua daj num. Cov tub kawm ntawv hauv qib 3 – 8 thiab 11 yuav raug soj ntsuam ua lus Askiv/Nyeem thiab Sau thiab lej.

TUAJ TXOG-TSHIAB COV NEEG KAWM LUS ASKIV

Cov Neeg Kawm Lus Askiv (EL) nws tau: cuv npe kawm hauv Teb Chaws Meskas tej tsev kawm ntawv tau tsawg tshaj 12 lub hlis tsis raug tseev kom xeem lus Askiv/paub nyeem paub sau tiam sis yog yuav tsum xeem lej.

COV TUB KAWM NTAWV MUAJ KEV XAV TAU TSHWJ XEEB

5 C.C.R. 853, 853.5

Tej Twb Tug Kev Kawm Txuj Ci (IEP)

Cov Tub Kawm Ntawv Hauv Kev Kawm Ntawv Tshwj Xeeb muaj Tej Kev Npaj Kev Kawm Rau Tej Twb Tus (IEP) raug tso cai hloov kho xws li, Tej Ntawv Rau Cov Neeg Tsis Pom Kev, Asmeskas lus piav tes, yog siv ib tus neeg nyeem, scribe, los yog lub xam lej. IEP yuav tsum yog hais tsi ntsees rau kev hloov. Tsi li ntawm xwb, cov tub kawm ntawv cov kev npaj tam sim no nyob rau “Section 504 of the Rehabilitation Act of 1973” hais ntsees rau tej kev hloov zoo li ntawm yuav raug xeem nrog tej kev muab hloov. Tsis pub lwm tus tub kawm ntawv raug tso cai xeem tej kev hloov.

CALIFORNIA LWM TXOJ KEV SOJ NTSUAM

Tam li ib feem ntawm CAASPP qhov kev pab California Alternate Assessment (CAA) npaj muaj rau cov muaj kev xiam oo qhab loj sij hawm qhib los nthuav qhia kev kawm tau Lus Askiv/Nyeem thiab Sau thiab lej los ntawm ib qho kev xeem tsim nyog nrog lawv kev muaj peev xwm. Nov yog ib qhov kev xeem tsim rau cov tub kawm ntawv hauv qib 3-8 thiab 11, nws tau muaj ib qho kev kawm txuj ci tus kheej thiab nws tau muaj ib qho kev xiam oo qhab loj. CAA yog

xeem nyob rau hauv “online” nkaus xwb thiab ib leeg tauj ib leeg los ntawm ib tug neeg xeem. Ib tug neeg xeem muaj ntaub ntawv pov thawj los yog muaj lais xees nws paub txog tus tub kawm ntawv yuav muab qhov kev xeem. Qhov CAA rau Kev Xeem Tshawb Fawb yuav muaj rau xeem rau cov tub kawm ntawv muaj kev tsim nyog hauv qib 5, 8, thiab ib zaug nyob rau thaum tsev kawm ntawv theem siab.

CALIFORNIA QHOV KEV XEEM TSHAWB FAWB

California Kev Xeem Tshawb Fawb (California Science Test-CAST) yog ib qho kev xeem nyob rau hauv “online” raws li California Tej Qauv Tshawb Fawb Tiam Tom Ntej No. Tej tub kawm ntawv hauv qib 5 thiab 8, thiab ib zaug hauv tsev kawm ntawv theem siab yuav muaj kev koom tes. Qhov CAST siv qhov CAASPP kev xeem tam sim no thiab xeem nyob rau hauv “online”.

CAASPP – NIAM TXIV MUAJ CAI THOV ZAM

C.C.R., Title 5, Sec. 852; E.C. 33051, 60605 (g) & (h), 60615, 60640, 60651

Ib tug niam txiv/tus neeg saib xyuas twg muaj peev xwm sau ib tsab ntawv cob rau tsev kawm ntawv thiab xee ntawv thov kom zam nws tus menyuam ntawm ib qho los yog tag nrho cov feem kev xeem CAASPP. Lub hauv paus tsev kawm ntawv thiab nws cov neeg ua hauj lwm muaj peev xwm muab qhov CAASPP los tham nrog cov niam txiv/cov neeg saib xyuas thiab yuav ceeb toom lawv ntawm cov kev zam muaj hauv Txoj Cai Kawm Ntawv 60615. Txawm li ntawm los, hauv paus tsev kawm ntawv thiab nws cov neeg ua hauj lwm yuav tsis “solicit” los yog txhawb ib qho sau thov zam sawv cev ib tug tub kawm ntawv twg los yog pawg tub kawm ntawv twg.

ENGLISH LAUGUAGE PROFICIENCY ASSESSMENTS FOR CALIFORNIA (ELPAC)

Cov hnub xeem: Ob Hlis Hnub Tim 1 txog Tsib Hlis Hnub Tim 31, 2026

C.C.R., Title 1, Sec. 313; E.C. 60810

ELPAC yog ib qho kev xeem ntawm lub xeev uas yuav tsum muab rau cov me nyuam kawm ntawv uas lawv thawj hom lus hais tsis yog lus Askiv (English language proficiency-ELP) Lub xeev thiab tsoom fwv txoj cai lij choj xav kom txhua cheeb tsam tsev kawm ntawv muab cov kev xeem ELP no rau cov neeg kawm lus Askiv hauv qib kindergarten mus txog qib 12. ELPAC muaj ob qhov kev xeem: Thawj qho xeem seb cov me nyuam kawm ntawv puas yog cov tseem xyaum kawm lus Askiv, thiab qhov thib ob rau qhov kev ntsuas txhua xyoo los ntsuas tus tub ntxhais kawm kev nce kev paub lus Askiv. Txhua xyoo cov tub ntxhais kawm uas raug txheeb yog cov tseem kawm lus Askiv yuav tau xeem Summative ELPAC. Kev txheeb cov tub kawm ntawv nws xav tau kev pab kawm lus Askiv tseem ceeb yog li ntawm cov tub kawm ntawv no muaj peev xwm tau kev pab ntxiv pab lawv kev xav tau kawm tau zoo hauv tsev kawm ntawv thiab nkag tau rau tag nrho cov kev kawm. Ib qho kev hloov ELPAC muaj rau cov me nyuam kawm ntawv qib kindergarten txog qib 12 uas muaj IEP uas tau txheeb pom los ntawm pab pawg IEP tias muaj kev tshwj xeeb kev paub tsis meej thiab tsim nyog txais lwm yam kev ntsuam xyuas, thiab ntxiv rau qhov tias yog ib tus tseem kawm lus Askiv.

COV KEV NYEEM NTAWV NYUAB PLHOM SIJ QHOV MUAB TSHUAJ XYUAS

E.C. Section 53008

Cov menyuam kawm ntawv nyob rau kindergarten, qib ib, thiab qi bob yog yuav tsum tau muab tshuaj xyuas txhua xyoo rau kev plhom sij rau muaj tej kev nyuab nyeem ntawv. Yuav tsum tau muab cov menyuam kawm ntawv tshem tawm los ntawm kev tshuaj xyuas nrog sau ntawv cog lus pom zoo ua ntej rau tus niam txiv los yog tus neeg saib xyuas yog hais tias lawv muaj qhov kev txheeb nrhiav tam sim no los yog paub rau kev nyeem ntawv nyuab, nyeem tsis tau ntawv, los yog lwm kev mob tsis taus; yog muaj kev tsim nyog txaus tau txais rau kev kawm ntawv tshwj xeeb thiab cov kev pab cuam muaj zoo ib yam rau raws li rau tsoom fwv txoj cai Individuals with Disbilities Education Act los yog txoj kev npaj raws li rau Section 504 rau tsoom fwv txoj cai Rehabilitation Act of 1973; yog nyob rau qhov kev ua rau tau muab soj ntsuam tshau rau muaj kev tsim nyog txaus tau txais kev kawm ntawv tshwj xeeb thiab cov kev pab cuam muaj zoo ib yam ua raws li rau tsoom fwv Individuals with Disabilities Education Act los yogi b txoj kev npaj raws li rau Section 504 rau tsoom fwv txoj cai Rehabilitation Act of 1973; los yog tau muab luj ntsuas nrog kev paub cov kev soj ntsuam tshau tias ua kev tshuaj xyuas raws li rau kev (section) no kev tsis kam.

Cov tsev neeg yuav tsum tau paub rau cov hnub tim rau kev tshuaj xyuas nyob tsawg kawg 15 hnub calendar ua ntej qhov kev ceev tshau rau qhov kev tshuaj xyuas. Menyuam kawm ntawv cov lus paub yuav tsum tau npaj rau cov tsev neeg tsis pub lig tshaj 45 hnub calendar tom qab qhov kev tshuaj xyuas. Cov lus hais qhia npaj yuav tau piav qhia seb yuav muab txhais qhov tshuaj xyuas ib yam li tus kawm ntawv tau kev txhawb pab kev kawm ntawv.

Txoj Cai Hnav Tsoos thiab Rau Txim

Lus Nug	Department / Office	Xov Tooj
• Yog tias kuv tus me nyuam raug muab ncua, nws puas tuaj yeem raug xa mus tsev yam tsis qhia kuv paub? • Puas muaj lwm cov kev pab cuam rau kev ncua/kev ntiab tawm?	Hu rau koj tus me nyuam tus thawj xib fwb los yog tus lwm thawj xib fwb.	Saib nplooj ntawm teev tsev kawm ntawv tej xov tooj nplooj.
• Kuv muaj peev xwm nrhiav txoj cai hnav tsoos ntawm kuv tus me nyuam lub tsev kawm ntawv qhov twg? • Yog kuv muaj lus nug txog tsev kawm ntawv txoj cai hnav tsoos, kuv muaj peev xwm hu tau rau leej twg?	Hu rau koj tus me nyuam lub tsev kawm ntawv.	Saib nplooj ntawm teev tsev kawm ntawv tej xov tooj nplooj.

KEV HNAV TSOOS THIAB KEV TU CEV

A.R. 5132; B.P. 5132

Pawg neeg saib kev kawm ntseeg tias tej tsoos tsho hnav thiab tej kev tu cev tsim nyog yuav pab tau kom qhov chaw kawm ntawv muaj kev kawm tau zoo. Pawg neeg saib kev kawm cia siab tias cov tub ntxhais kawm ntawv yuav muab kev koom tes los saib xyuas kev tu yus tus kheej kom zoo huv si thiab hnav tsoos tsho kom tsim nyog rau tsev kawm ntawv tej dej num uas lawv tau koom tes rau. Tub ntxhais kawm ntawv tej tsoos tsho hnav yuav tsum tsis pub muaj ib yam twg cuam tshuam ua teeb meem rau txoj kev noj qab nyob huv los yog txoj kev nyob nyab xeeb (health or safety hazard) los yog kev cuam tshuam ua teeb meem rau kev kawm txuj ci. Rau kev txais yuav tsab cai Hnav Tsoos thiab Kev Tu Cev, nws yog Pawg Thawj Coj lub hom phiaj los ua raws txoj cai kawm txuj “education code 221.5”.

Administrative Regulation 5132: Hnav Khaub Ncaws Zoo thiab Kev Pom Raug Ntsej Muag Kev Kawm Ntawv

Pab Board paub tias, ua ntej yuav txhawb nqa tus kawm ntawv kev nyab xeeb thiab qhov kev zoo rau tsev kawm ntawv chaw, cov neeg ua hauj lwm, ob tug niam txiv/cov neeg saib xyuas, thiab cov menyuam kawm ntawv yuav tsum muaj feem xyuas nyob rau qhov kev tsim mua rau qhov Hnav Khaub Ncaws thiab Pom Raug Ntsej Muag.

Tsev kawm ntawv cov chaw, nyob rau kev ua hauj lwm ua ken rog cov neeg ua hauj lwm, ob tug niam txiv/cov neeg saib xyuas tu thiab cov menyuam kawm ntawv yuav tsim qhov Chaw-Tsi Ntsees Cai Hnav Khaub Ncaws uas zoo lub district qhov tsawg tshaj Hnav Khaub Ncaws thiab Rau Ntsej Muag Txoj Cai Tswj, tab sis tsis yog kev cog lus. Tus Superintendent los yog tus thawj yuav tsum tau tsim muaj qhov kev ua rau qhov kev muab rau thiab kev muab pom zoo rau Chaw-Tsi Ntsees Hnav Ris Tsho Txoj Cai.

Cov menyuam kawm ntawv thiab cov niam txiv/cov neeg saib xyuas yuav tsum yog hais qhia paub hais txog txoj cai Hnav Khaub Ncaws thiab Kev Raug Ntsej Mua gib yam txhua Chaw-Tsi Ntsees txoj cai hnav khaub ncaws nyob rau qhov niam qhuav pib rau tsev kawm ntawv xyoo thiab thaum rov qab muab sau dua. Tus kawm ntawv nws yuam cai qhov tsawg Txoj Cai Hnav Khaub Ncaws thiab Raug Ntsej Muag yuav tsum yog yam yuav zoo phim kev muab kev qhuav qhia. Tsis yog nyob rau kev yuam cov kev muaj tshwm sim, qhov kev yuam cai rau txoj Cai Tswj Hnav Khaub Ncaws thiab Raug Ntseg Muag yuav tsis yog muab teem txim.

Pawg neeg saib kev kawm pom tau tias, yuav kom los txhawb tau ntxhais tub kawm ntawv txoj kev nyob nyab xeeb thiab chaw kawm ntawv kom zoo, cov neeg ua hauj lwm, cov niam txiv/cov neeg saib xyuas thiab cov tub ntxhais kawm ntawv yuav tsum koom tes hauv txoj kev tsim txoj cai Kev Hnav Tsoos Tsho thiab Kev Tu Cev.

Cov tsev kawm ntawv, los ntawm kev koom tes nrog tsev kawm ntawv cov neeg khiav dej num, niam txiv/neeg saib xyuas thiab tub ntxhais kawm ntawv kuj tsim Tsev Kawm Ntawv ib Txoj Cai Hnav Tsoos Ntsees uas tshaj li hauv paus tsev kawm ntawv Txoj Cai Hnav Tsoos, tiam sis tsis muaj kev cuam tshuam. Tus tuam thawj saib kev kawm los yog tus neeg txib yuav tsum tau tsim ib qho kev taug ua rau qhov kev tawm tswv yim thiab pom zoo ntawm Tsev Kawm Ntawv Tsab Cai Hnav Tsoos Ntsees thooj txhij nrog tsev kawm ntawv tej qhwb qho kev npaj kev nyob nyab xeeb.

Cov tub ntxhais kawm ntawv thiab cov niam txiv/cov neeg saib xyuas yuav raug ceeb toom txog tsev kawm ntawv txoj Cai Hnav Tsoo nyob rau thaum pib ntawm lub xyoo kawm ntawv thiab thaum raug muab hloov kho dua. Ib tug tub ntxhais kawm ntawv twg tau yuam Txoj Cai Hnav Tsoos tsawg kawg yuav raug rau txim raws kev tsim nyog. Tsuas yog thaum muaj tej xwm txheej, ib qho kev yuam cai ntawm Kev Hnav Tsoos thiab kev tu cev yuav tsum tsis raug rau txim rau kev muab ncua los yog tiab tawm.

Kev ris dej num rau kev hnav tsoos thiab kev tu cev ntawm ib tug tub ntxhais kawm ntawv feem ntawu yog tub ntxhais kawm ntawv thiab lawv niam lawv txiv los yog neeg saib xyuas. Nyob rau kev txaus siab ntawm kev tswj ib qho chaw kawm tsim nyog, hauv paus tsev kawm ntawv ntseeg tias cov hauv paus ntsiab lus nram qab no:

- Txhua tus tub ntxhais kawm ntawv raug txhawb kom hnav raws ib tug cwj pwm uas tsim nyog, xis nyob thiab zoo rau kev kawm ntawv hnub ntawm.
- Cov tub ntxhais kawm ntawv muaj peev xwm hnav tsoos tsho yam tsis muaj kev ntshai los yog kev rau txim tsis tseem ceeb los txaj muag lub cev.
- Tub ntxhais kawm ntawv txoj cai hnav tsoos yuav tsum yog los txhawb pab txhua tus tub ntxhais kawm ntawv los tsim muaj lub cev zoo tus kheej zoo.
- Hauv paus tsev kawm ntawv tsab cai qauv hnav tsoos tsho thiab tu cev tsis tuaj poj niam txiv neej tog twg thiab siv rau txhua tus tub ntxhais kawm ntawv sib luag zog txawm yuav yog poj niam los txiv neej thaum nyob rau hauv tsev kawm ntawv thiab nyob rau cov dej num ua tsev kawm ntawv ua tus txhawb yuav raug tswj xwm yeem thiab ncaj ncees rau txhua tus neeg koom tes los ntawm tsev kawm ntawv cov neeg ua hauj lwm
- Tsoos tsho thiab hom plaub hau yog ib qho teeb meem ntawm tus kheej kev xaiv (tsuas yog rau cov tsev kawm ntawv muaj hnav ris tsho zoo sib xws (uniforms)). Tsev kawm ntawv tsuas muaj kev txhawj xeeb txog thaum cov nov muaj teeb meem rau kev noj qab nyob huv thiab kev nyob nyab xeeb ntawm cov tub ntxhais kawm ntawv thiab cov neeg ua hauj lwm.

Qauv tsoos tsho tsis tsim nyog xws li:

- Tsoos tsho hnav pom lub pob tw los yog duav liab qab piv txwv li, cov tog tsho looj yav saum, cov tsho luv luv, cov tog tsho
- Tsoos tsho uas pom tshab plaws. (tsoos tsho yuav tsum tuab tuab tsis pom tshab plaws)
- Tsoos tsho los yog tej saw uas lus phem, lus vuab tsuab los yog tej duab, tej lus qhia txog kev sib daj sib deev, los yog lus txhaub ua phem
- Tsoos tsho sawv cev tej dej num muaj feem rau neeg phem
- Tsoos tsho uas pom tag nrho sab ncej puab, xws li cov tiab luv luv los yog ris luv luv.

- Ris tsho da dej los yog to tej lub qhov
- Tus hnav thiab nqa tej khoom txhawb nqa luam yeeb, los yog tej khoom txhawb nqa tej khoom raug txwv (yeeb tshuaj) thiab/los yog cawv,
- Tsoos tsho uas hnav pom cov ris tsho sab hauv
- Tsoos tsho uas muaj tej ntawv liam liam, siab phem, muaj lus thab plaub los yog kev ntxub ntxaug
- Khau yuav tsum raug rau hauv tsev kawm ntawv thiab tej kev khiav dej num txhua qhov
- Cov tub ntxhais kawm ntawv tsev kawm ntawv theem qis tsis pub rau tej khau uas tsis muaj khiab luj taws
- Ntxiv mus, thawj coj tsev kawm ntawv kuj yuav tsim muaj ib txoj cai hnav tsoos ntsees twg rau lub tsev kawm ntawv rau cov teeb meem li nram no:
- Lub sij hawm thaum cov tub ntxhais kawm ntawv tau txuam rau hauv kev kawm lwm yam los yog tsev kawm ntawv tej dej num tshwj xeeb thiab tsab cai hnav tsoos thiab tu cev tsis phim rau qhov dej num ua.
- Lub sij hawm thaum cov tub ntxhais kawm ntawv tau txuam rau hauv ib qho kev kawm ntsees twg uas raug hloov kho raws kev ntshaw uas kom muaj kev nyob nyab xeeb ntawm cov tub ntxhais kawm ntawv tau txuam hauv lub chav kawm. Piv txwv li “lab sciences”, cov chav CTE los yog lwm chav kawm uas tej zaum yuav muaj kev txaus ntshai.
- Cov tsev kawm ntawv kuj muaj peev xwm teem lawv tus kheej tsev kawm ntawv ntsees ib cag ntxiv muaj feem rau tej kaus mom, mom cau pliaj thiab lwm yam ntoo saum tob hau. Nws yuav tsum tsis muaj kev txwv rau tub ntxhais kawm ntawv kev ntoo zoo nkauj rau lub hom phiaj ua dab qhuas.
- Txhua lub tsev kawm ntawv, nyob raws li nrog lub District Dress Code Review Process yuav tsim muaj cov kev qhia ntau ntxiv rau tsi ntsees cov cai tshaj lub district qhov tsawg txoj qauv cai hnav khaub ncaws thiab raug ntsej muag li txoj cai tswj; txawm li ntawd, cov no chaw-tsi ntsees kev hnav ris tsho cov kev muab ntxiv yuav tsis kam lees lub district txoj cai hnav khaub ncaws thiab raug ntsej muag tau muab teev cov ntsiab lus nyob rau AR no. Cov kev kawm ntawv yog muab kev saib xyuas rau li nram qab no qhov kev txheeb nrhiav tau district cov cai tswj nyob rau kev hais qhia paub rau cov menyuam kawm ntawv thiab cov niam txiv rau lawv chaw-tsi ntsees cov kev muab ntxiv.
- Cov Khaub Ncaws Hnav Tiv Thaiv Tshav Kub
- Txhua lub tsev kawm ntawv yuav cia rau siv tawm rooj sam sim tab tom hnub kawm ntawv, cov ntawv rau cov khaub ncaws hnav tiv thaiv, muaj tag nrho, tsis tsis txwv, kaus mom, tau npaj tias cov khaub ncaws hnav tiv thaiv-hnub tsis yog lwm yam ua yuam cai qhov kev txwv no. Txhua lub tsev kawm ntawv yuav teeb txoj cai tswj muaj zoo ib yam rau hom rau hnav khaub ncaws tiv thaiv hnub, muaj tag nrho, tab sis tsis txwv npaum li cas rau, cov kaus mom, tias cov menyuam kawm ntawv yuav tsum tau cia siv cov kev tawm rooj, yog hais tias txoj cai yog tsis mloog tshaj li kev txwv no. tsi ntsees khabu ncaws thiab cov kaum mom tau muab txiav txim nrog lub tsev kawm ntawv district los yog lub tsev kawm ntawv yog ua neeg phem (gang)-muaj zoo ib yam rau cov khaub ncaws tsis raug ntej muag yuav tsum txhaum nrog lub tsev kawm ntawv txoj cai tswj hnav ris tsho.
- Raug teem txim rau yuam txoj cai Hnav Khaub Ncaws thiab Raug Ntseg Muag
- Tsev kawm ntawv kev ua thawj coj muab txiav txim tau cov kev rau txim rau cov kev yuam cai hnav khaub ncaws thiab raug ntsej muag tau npaj cov kev teem txim no yog tau maub tso rau ib yam thiab ncaj ncees. Tsis yog nyob rau qab tswj hwm tsis kam lees li cov kev muaj tshwm sim, kev muab rho twm los yog ncaws tawm yuav tsis siv li yog qhov kev rau txim rau qhov kev ua yuam cai rau txoj cai hnav khaub ncaws.
- Tsev kawm ntawv cov neeg ua hauj lwm yuav npaj cov menyuam kawm ntawv cib fim rau muab kho qhov kev yuam cai. Cov cib fim rau kev kho yuav muaj tag nrho, tab sis tsis txwv rau, hu rau niam txiv los yog muaj rau kev pauv khaub ncaws. Txhua qhov kev qhuav qhia uas yuav muaj tshwm sim tuaj rau txoj cai hnav khaub ncaws cov kev yuam cai yuav tsum muaj kev plam me me rau sij hawm muab kev qhia ntawv li nws lub hom phiaj.
- Yog hais tias tus niam txiv/tus saib xyuas los yog tus kawm ntawv tsis pom zoo nrog lub tsev kawm ntawv tus tshawj tswj qhov kev txiav txim siab nyob rau txoj qauv yuam cai, tus niam txiv/tus saib xyuas los yog tus kawm ntawv yuav sim daws qhov teeb meem nrog qhov kev thov ib lub rooj sib tham kheej nrog lub tsev kawm ntawv tus thawj tswj. Yog hais tias qhov teeb meem saws tsis tau thas mab das rau tus niam txiv/tus neeg saib xyuas los yog tus kawm ntawv qhov kev nyiam, lub tsev kawm ntawv thawj tswj qhov kev txiav txim siab yuav tsum tau rov qab ua sai rau tus Superintendent yog tus thawj, nws muab kev txiav txim saib yuav tsum yog qhov kawg.
- Cov kev plhom sij lo yog kev xeeb txob cov kev yuav cai: cov kev yuam cai hnav khaub ncaws los yog raug ntsej muag tias ua kev xeeb txob tiag tiag rau qhov chaw kawm ntaw, paub nyob rau kev yuam cai tiag rau cai lis choj los yog tsev kawm ntawv lwm cov cai, muaj tag nrho cov cai lis choj kev ntxub-sib tua, los yog ua raug mob tiag yuav paub, nyob rau qhov kev muaj zog rau lub district Kev Ceev Tswj, nyob ntau ntxiv kev ua qhuab qhia tiag tiag, mus rau thiab muaj tag nrho kev sib ntaus tsis muaj hais txog rau txoj cai tswj teeb tseg rau li saum toj noj rau txoj cai cov kev ua yuam cai. Qhov kev ua rau ua dua sai rau cov kev plhom sij hawm no los yog cov kev ua yuam cai xeeb txob yuav tsum yogi b yam li muaj txoj cai district cov kev ua kev qhuav qhia.
- Chav Kawm Ua Sis Cov Qhab Nia: Tsis muaj qhab nia rau tus kawm ntawv tsis ua nyob rau chav kawm ua si lub chav yuav tsum ua tsis zoo rau vim yog rau qhov tseeb tias tus kawm ntawv tsis hnav khaub ncaws li txoj cai chav kawm ua si cov khaub ncaws qhov twg tsis ua li hnav khaub ncaws zoo li cov khaub ncaws hnav ua si muab tshwm sim tuaj los ntawm tej kev muaj ntau tshej li qhov ceev tswj tus kawm ntawv. Education Code 49066) (cf. 5121 – Cov Qhab Nia/Kev Muab Luj Ntsuas rau Tus Kawm Ntawv Kev Ua Tau Zoo)

- Ntshe yog rau txoj txwv xwb
- Txhua yam, cov cai hnav khaub ncaws no tsis pab yuav tsum tau muab tso rau tag nrho cov menyuam kawm ntawv tsis muaj hais txog rau tus kheej tej kev muaj tshwm sim. Txawm li ntawv los, ntseeg cov kev coj ntseeg, cov kev yuav tsum tau kho mob los yog lwm cov kev paub yuav tsum tau muab rau txim rau qhov kev paub rau tsi ntsees ib qho rau lub district Qauv Cai Hnav Khaub Ncaws & Raug Ntsej Muag txoj cai tswj nrog tsi ntsees ua ntej muab kev pom zoo rau los ntawm lub district. Qhov kev rov qab ua dua rau qov kev muab tshem tawm los ntawm kev ceev ua rau qhov tsi ntsees rau district Qauv Cai Hnav Khaub Ncaws & Raug Ntsej Muag txoj cai tswj yuav tsum tau muab rau tus thawj xib hwb. Nyob rau qab tswj hwm tej kev muaj tus thawj xib hwb mam li cia qhov kev kam rau tias cov kev ua pom zoo li cov qauv cim yog laib (gang), siv cov lus phem, ua pom cov khoom los yog cov lus siv yaum tias txhawb nqa luam yeeb, cawv, yeej tshuaj los yog kev ua nkauj ua nraug, cov khaub ncaws muaj kev cuam tshuam nrog tsev kawm ntawv cov hauj lwm, cov khaub ncaws ua kev xeeb txob rau qhov chaw kawm ntawv, kev xeeb txob qhov chaw kawm ntawv los yog xav ua ib qho plhom sij rau kev nyab xeeb.

TSOOS TSHO MUAJ FEEM RAU NEEG PHEM

Cov khaub ncaws hnav-zoo ib yam li neeg phem (gang) yog tsis lees txais. Yog hais tias txhua cov tsev kawm ntawv uas muaj txoj cai hnav khaub ncaws txhaum zoo li neeg phem cov khaub ncaws nyob rau tsev kawm ntawv los yog tsev kawm ntawv cov dej num, thawj xib hwb, cov neeg ua hauj lwm thiab cov niam txiv/cov neeg saib xyuas kev koom nyob rau qhov kev xyaum rau npaj txoj nyab xeeb rau tsev kawm ntawv yuav tsum nrhiav tau “gang-related apparel” thiab yuav txwv zaj ntsiab lus txhais no rau khaub ncaws uas muaj qab hau yuav tsum tau muab txiav txim rau ua tsis zoo rau kev noj qab haus huv thiab kev nyab xeeb rau lub tsev kawm ntawv qhov chaw yog hais tias nws tau hnav los yog ua pom nyob rau lub tsev kawm ntawv lub vaj loog. (Education Code 32282)

Thawj xib hwb yuav ua hauj lwm ua ke nrog Koom Haum Tub Ceeb Xwm (Law Enforcement Agencies) rau muab kho pauv dua tshiab nyob rau cov khaub ncaws muaj zoo ib yam-neeg phem li nyob rau qhov niam qhuav pib rau txhua semester los yog yog txhua zaum li xav tau. Vim rau qhov cov qauv pom muaj zoo ib yam-neeg phem (gang) li yog tab tom pauv mus ntxiv, cov kev txhais zaj ntsiab lus rau cov khaub ncaws muaj zoo li neeg phem (gang) yuav tsum yog tau rov qab xyuas dua nyob tsawg kawg ib zaug txhua semester thiab tau ua dua tshiab thaum twg los puas chawj muaj zoo ib yam li cov lus hais qhia paub tau txais.

COV NCAWS UNIFORMS

E.C. 35183

Nyob rau cov tsev kawm ntawv qhov twg lub tsev kawm ntawv-thoob plaws hnav khaub ncaws uniform yuav tsum tau hnav, tus thawj xib hwb, cov neeg ua hauj lwm thiab cov niam txiv/cov neeg saib xyuas rau txhua lub tsev kawm ntawv yuav tsum tau koom xaiv qhov uniforms tsi ntsees, thiab uniform muab tso sib xyaws ua ke yuav tsum tau hnav. (Education Code 35183)

KEV RAU TXIM TUB KAWM NTAWV

TUB NTXHAIS KAWM NTAWV KEV COJ CWJ PWM CIA SIAB KOM MUAJ

Tej kev cai thiab tej kev tswj raug tsim los tswj txhawb nqa txoj kev kawm. Cov tub ntxhais kawm ntawv uas tsis ua raws li tej kev cai thiab tej kev tswj kev coj noj coj ua yuav raug qhuab ntuas, raug qhia, raug ncua kev kawm los yog raug ntiab tawm, thiab/los yog raug ntes raws li txoj cai muaj.

Pawg Neeg Saib Kev Kawm ntawm txhua lub hauv paus tsev kawm ntawv yuav tsum tau tsim muaj tej kev cai tswj uas tsis tshua muaj hais txog nyob hauv txoj kev cai lij choj los yog nyob hauv tej kev cai tswj uas tau teev muaj ntawm Lub Xeev Pawg Neeg Saib Kev Kawm rau kev tswj hwm thiab kev rau txim ntawm tej tsev kawm ntawv muaj raws li nws txoj cai. E.C. 35291

Kev Koom Tes/Kev Mus Koom rau tej dej num kawm sab nraud ntxiv raug xam tias yog ib feem ntawm kev kawm. Cov Neeg Koom Tes/Cov Neeg Tuaj Saib yeej muaj lub nra sib npaug zos li cov sawv cev ntawm cov tsev kawm ntawv/zej zog. Tas nrho tej kev cai ntawm tub ntxhais kawm ntawv kev coj cwj pwm yeej raug rau tej dej num kawm sab nraud ntxiv.

Tej Pwb Pawg Neeg Tswj twg yeej yuav tswj tej kev cai ntawm nqe lus 35291 los ntawm kev muab ncua los yog, yog tias tau, ntiab ib tug tub ntxhais kawm ntawv twg hauv ib lub tsev kawm ntawv phab qis los yog phab siab twg uas nws tawv nyom los yog tsis quav ntsej ua raws li tej cai tau muaj nyob hauv. E.C. 35291, 48980; A.R. 5144, 5144.1

KEV QHUAB QHIA

B.P. 5144; A.R. 5144

Pawg Neeg Saib Kev Kawm raug cog lus los npaj muaj ib lub chaw kawm nyob nyab xeeb, txhawb zog thiab zoo phim rau cov tub ntxhais kawm ntawv kev kawm thiab qhov ua tiav thiab lub siab xav npaj cov tub ntxhais kawm ntawv rau ua pej xeem zoo los ntawm txhawb kev rau txim tus kheej thiab tus kheej kev ris dej ris num. Pawg Neeg Saib Kev Kawm ntseeg tias kev cia siab ntau rau tub ntxhais kawm ntawv kev coj cwj pwm, siv kev kawm haum thiab tej tswv yim tswj chav kawm tsim kev thaiv teeb meem thiab kev txhawb pab tsim nyog thiab niam txiv/tus saib xyuas kev txuam muaj peev xwm txo tau kev xav tau rau kev rau txim uas tshem tej tub ntxhais kawm ntawv tawm ntawm kev qhia ntaub ntawv tam li ib qho kev kho tub ntxhais kawm ntawv kev coj xeeb ceem.

Tus tuam thawj saib kev kawm los yog tus neeg txib yuav tsum tsim zoo, tej tswv yim haum raws hnub nyoog rau ib qho yam ntxwv tsev kawm ntawv zoo kho tub ntxhais kawm ntawv kev coj xeeb ceem tsis zoo hauv hauv paus tsev kawm ntawv tej tsev kawm ntawv. Tej tswv yim yuav tsum yog ua tsi ntsees rau kev npaj tej tub ntxhais kawm ntawv nrog tej kev txhawb pab xav tau; sib txuas lus meej pem,

tsim nyog, thiab tej kev cia siab xwm yeem thiab tej kev rau txim tub ntxhais kawm ntawv kev ua; thiab paub meej muaj kev ncaj ncees thiab kev txhim kho ntxiv mus hauv kev siv hauv paus tsev kawm ntawv tej cai rau txim thiab tej kev ua.

Ntxiv ntawm, tus Tuam Thawj Saib Kev Kawm los yog tus neeg txib tej tswv yim rau kev kho tus kawm ntawv kev ceev tswj tsis zoo yuav tsum muaj raws li Pawg Neeg Thawj Coj qhov kev xam pom rau kev siv tej kev thaiv teeb meem zoo thiab lwm txoj kev rau txim hloov tshem tawm kev ua rau txim tam.

Kev rau txim kuj yuav tshwm sim ib qho kev plam sij hawm qhia ntaub ntawv los yog ua tau rau cov tub ntxhais kawm ntawv tu kev mus kawm ntawv, xws li muab rau txim, muab ncua thiab muab ntiab tawm, yuav tsum tsuas raug muab thaum tseev kom muaj los yog tso cai los ntawm txoj cai nkaus xwb thiab thaum lwm txoj kev los kho plam tag (Education Code 48900.5)

Daws kev tawm tsam thiab lwm cov tswv yim yuav tsum raug pom zoo tam li ib feem ntawm txhua lub tsev kawm ntawv qhov qhov kev npaj nyob nyab xeeb thoob plaws. B.P. 5138.2 Cov neeg khiav dej num tswj tej cai rau txim ncaj ncees, ua xwm yeem thiab ua raws nraim hauv paus tsev kawm ntawv tej cai tsis pub muaj kev ntxub ntxaug. B.P. 5144, 5144.1

Tsev kawm ntawv cov neeg khiav dej num thiab cov neeg tuaj yeem pab dawb yuav tsis tso cai ib qho kev ua txiav txim twg tawm tsam ib tug tub ntxhais kawm ntawv twg tshwm sim rau kev tsis pom zoo los yog ncua noj mov hauv tsev kawm ntawv. (Education Code 49557.5)

KEV SIB THAM

Cov tub ntxhais kawm ntawv yuav raug qhuab ntuas txog kev coj cwj pwm tsim nyog kawm ntawv.

KEV NYOB TXIM

A.R. 5144

Cov tub ntxhais kawm ntawv yuav raug tuav tseg ua kev rau txim los yog lwm yam qab hau uas ntev txog li ntawm ib (1) xuaj moos tom qab kev kawm ntawm hnub kawm ntawv. 5 California Code of Regulations section 353.

Kev Ncua Kev Kawm los ntawm Xib Fwb

B.P./A.R. 5144.1

Ib tug xib fwb yuav muab rho tawm ib tug menyuam kawm ntawv, los ntawm rau qhov tshuav rau ib hnub thiab tom qab kiag ib h nub, rau ib qho twg ntawm tej kev tau ua tsi ntsees nyob rau E.C. 48910

Thaum ib tug menyuam kawm ntawv raug muab rho tawm los ntamw lub chav, tus xib hwb yuav tsum hais qhia paub sai sai qhov kev ua no rau tus thawj xib hwb los yog tus saib thiab muab tus menyuam kawm ntawv xa mus rau tus thawj xib hwb los yog tus saib rau kev ua zoo phim rau. Yog hais tias kev ua yuav tsum tau muaj mus ntxiv rau tus kawm tnawv nyob rau hauv tsev kawm ntawv, tus kawm ntawv yuav tsum tau saib xyuas kom zoo sam sim nyob cov chav kawm los ntawm qhov twg tus kawm ntawv tau raug muab rho tawm. (tsab cai Education Code 48910)

Kom sai li sai tau tom qab xib hwb txiav txim siab muab tus menyuam kawm ntawv rho tawm, tus xib hwb yuav tsum nug tus kawm ntawv niam txiv/tus saib xyuas kom tuaj rau lub rooj sib tham niam txiv-xib hwb hais txog qhov kev muab rho tawm. Tus counselor los yog tus psychologist yuav mus rau lub rooj sib tham yog hais tias nws tau xyaum, thiab lub tsev kawm ntawv tus thawj saib yuav tsum mus koom yog hais tias tau thov nrog niam txiv/tus saib xyuas los yog xib hwb tau thov. (tsab cai Education Code 48910)

Tus menyuam kawm ntawv raug rho tawm los ntawm lub chav yuav tsis pub rov qab mus rau lub chav sam sim chav kawm rau qhov kev raug rho tawm tsis muaj kev pom zoo rau tus xib hwb rau lub chav thiab tus thawj xib hwb (tsab cai Education Code 48910)

Tus menyuam kawm ntawv raug rho tawm los ntawm lub chav yuav tsum tsis pub muab pauv chaw kawm nyob rau chav kawm txhua zaum sam sim lub sij hawm muab rho tawm. Tab sis, tau muab tus kawm ntawv tso rau tshaj tshaj ib chav rau ib hnub yuav kawm mus ntxiv rau lwm cov chav txhua zaum tsuas tshuav cov tau muaj nyob rau tib lub sij hawm yog lub chav los ntawm qhov twg tus kawm ntawv tau raug rho tawm. (tsab cai Education Code 48910)

Tus menyuam kawm ntawvyuav muab tus menyuam xa mus ib yam, rau qee qhov rau kev ua tsi ntsees li saum toj no nyob rau tsab cai Education Code 48900, rau tus thawj xib hwb los yog tus saib rau kev xav hais tias rau qhov kev raug muab rho tawm los ntawm tsev kawm ntawv. (tsab cai Education Code 48910)

Tus xib hwb rau qee chav los ntawm qhov twg tus kawm ntawv tau raug rho tawm yuav tsum tau muab tus kawm ntawv kawm kom tag qee cov hauj lwm thiab cov kev tshau tsis tau ua sam sim qhov kev muab tshem tawm. (tsab cai Education Code 48913)

NYOB RAU-VAJ LOOG KEV MUAB RHO TAWM

AR 5144.1

Pawg Thawj Coj lees paub tias cov tub ntxhais kawm ntawv leej twg tau raug muab ncua los ntawm kev kawm ua ntu zus tsis muaj kev saib xyuas los yog kev tswj nyob rau xuaj moos kawm ntawv thaum lawv tawm vaj loog kawm sab nraum thiab kuj yuav poob qab hauv hauj lwm kawm. Pawg Thawj Coj ntseeg tias muaj ntau ntau zaum, nws zoo dua los tswj tub ntxhais kawm ntawv qhov kev coj xeeb ceem los ntawm ceev tub ntxhais kawm ntawv nyob hauv tsev kawm ntawv thiab npaj muaj kev saib xyuas lawv uas yog cais tawm ntawm chav kawm ib txwm.

Yuav kom paub meej tias muaj kev saib xyuas tsim nyog thiab muaj kev kawm tas mus li ntawm tej tub ntxhais kawm ntawv, rau ib qho kev ntsawv siab tau teev tseg hauv Txoj Cai Kawm Txuj Nqe Lus 48900 thiab 48900.2, tab sis nws tsis muaj kev txaus ntshai los yog hem ib tus neeg twg hauv tsev kawm ntawv thiab rau nws qhov kev ua ntiab tawm tseem tsis tau pib, tus superintendent los yog tus thawj saib yuav tsum tsim muaj qhov kev saib xyuas kev muab rho tawm kev kawm qhov twg muaj txaus cov kev yuav tsum tau ua raws li txoj cai li choj.

Tshwj muaj ib qho kev ncua saib xyuas raug tso cai los ntawm txoj cai rau ib tug tub ntxhais kawm ntawv twg nws thawj qhov kev ntsawv siab, kev saib xyuas kev ncua yuav tsum yog thaum lwm txoj kev

kho plam tag txog txoj kev coj cwj pwm tsim nyog xwb. (Txoj Cai Kawm Txuj 48900.5)

Nyob ntawm ib tug tub ntxhais kawm ntawv uas tsis tau pib kev tshem tawm thiab tsis muaj kev phom sij los yog kev hem rau lub tsev kawm ntawv, cov tub ntxhais kawm ntawv, los yog cov neeg ua hauj lwm yuav raug muaj mus tso rau lwm lub chav, tsev, los yog qhov chaw rau tag nrho lub sij hawm ntawm kev ncua. Yuav tsum ua li cov xwm txheej hauv qab no: (E.C. 48911.1)

1. Chav rau kev ncua thaum raug tshem tawm tsev kawm yuav muaj cov neeg ua hauj lwm raws li txoj cai
2. Cov tub ntxhais kawm ntawv yuav tau txais cov kev pab kom zoo rau kev muab tswv yim
3. Chav rau kev ncua hauv tsev kawm yuav tsum txhawb kev ua tiav ntawm cov hauj lwm hauv tsev kawm ntawv thiab cov ntawv xeem uas cov tub ntxhais kawm ntawv tsis tau ua rau lub sij hawm kev ncua
4. Tus tub ntxhais kawm ntawv lub luag hauj lwm yuav tsum tiv tauj lawv tus xib fwb kom tau cov hauj lwm/ntaub ntawv los rau lawv ua kom tiav nyob rau hauv chav thaum ncua. Cov xib fwb yuav tsum muab tag nrho cov hauj lwm ua thiab ntaub ntawv xeem uas cov tub ntxhais kawm ntawv tsis tau ua rau lub sij hawm ncua. Yog hais tias tsis muaj cov hauj lwm no, tus neeg saib xyuas chav rau kev ncua yuav tsum nrhiav hauj lwm rau cov tub ntxhais kawm ntawv.

Nyob rau thaum ib tug tub ntxhais kawm ntawv raug tso rau hauv chav ncua hauv tsev kawm, tus tuam thawj los yog tus sawv cev yuav tsum nrog tus tub ntxhais kawm ntawv niam txiv/tus saib xyuas, los yog hais tias tus kawm ntawv yog ib tug menyuam pob rau tsoom fwv saib xyuas cov cai kawm ntawv qhov cheem, kwv li choj, thiab county social worker, lo syog hais tias tus kawm ntawv yog ib tug menyuam Indian, tus tribal social worker thiab, yog hais tias muab rau, county social worker, nyob rau neeg kiag, nrog email los yog nrog xov tooj hu. Thaum lub sij hawm tseg tawm ntev tshaj li ntawm lub sij hawm rau ib chav kawm (class period), ib daim ntawv ceeb toom xa mus tsev qhia xwb los tau. (E.C. 48911.1)

KEV NCUA KEV KAWM

B.P. 5144.1; A.R. 5144.1

Kev ncua kev kawm txhais qhov ncua sij hawm kev tshem tus tub ntxhais kawm ntawv tawm los ntawm tsis muaj tsum kev qhia ntawv rau tej hom phiaj hloov kho. Cov tub ntxhais kawm ntawv raug muab ncua yuav tsis pub muaj cai tshwj xeeb muaj kev koom tes hauv txhua yam dej num kawm ib cag sab nraum nyob rau lub ncua sij hawm kev ncua los yog ntiab tawm. Tus tub ntxhais kawm ntawv nws niam nws txiv/neeg saib xyuas yuav tsum raug ceeb toom kom sai li sai tau thaum muaj ib qho kev tsis mloog lus ua rau muaj kev ncua nyob hauv vaj loog kawm los yog sab nraum vaj loog kawm.

Kev Ua Kev Ncua Kev Kawm tseev kom muaj:

1. Qhov kev hais qhia paub rooj sib tham nrog tus kawm ntawv;
2. Tag nrho cov kev thov rau tus kawm ntawv raug rho tawm yog yuav tsum tau ua nrog tus thawj xib hwb los yog tus thawj saib.
3. Nyob lub sij hawm rau qhov kev muab rho tawm, ib tug neeg ua hauj lwm rau tsev kawm ntawv yuav tsum tau ua qhov kev muaj nqis mob siab ua hu rau niam txiv los yog tus neeg saib xyuas, los yog yog hais tias tus menyuam kawm ntawv yog ib tug menyuam poob rau tsoom fwv saib xyuas, cov cai kawm ntawv tus menyuam poob rau tsoom fwv saib xyuas qhov cheem, kwv li choj, thiab county social worker, los yog hais tias tus kawm ntawv yog tis tus menyuam Indian, tus tribal social worker thiab, yog hais tias muaj rau, county social worker, nyob rau kheej nrog email. Los yog nrog xov tooj hu. Thaum twg tus kawm ntawv tau raug rho tawm. Tus niam txiv/tus saib xyuas los yog, yog hais tias muaj rau, tus menyuam kawm ntawv poob rau tsoom fwv saib xyuas cov cai kawm ntawv cheem, kwv lis choj, thiab county social worker, los yog tus menyuam yog Indian tribal social worker th iab, yog hais tias muaj rau, tus county social worker, yuav tsum tau hais qhia paub nyob rau kev sau ntawv rau qhov kev raug rho tawm. (Ed. Code 48911) Daim ntawv hais qhia paub yuav tsum hais qhov tsi ntsees txoj cai tau cog lus nrog tus kawm ntawv. (E.C. 48900.8) Nyob ntau ntxiv, daim ntawv hais qhia paub yuav hais qhov hnub tim thiab sij hawm thaum tus kawm ntawv yuav rov qab mus kawm ntawv.
4. kom cov niam txiv los yog cov neeg saib xyuas teb raws li tsev kawm ntawv tau thov muaj lub rooj sib tham yam tsis pub ncua ntev, raws li lub xeev txoj cai;
5. kom yuav tsum qhia cov niam txiv los yog cov neeg saib xyuas tias cov kev rau txim ncua kev kawm yuav raug rov ua zoo xyuas los ntawm Tus Tuam Thawj Saib Kev Kawm los yog tus neeg tau kev tso cai; thiab
6. kom tus tub ntxhais kawm ntawv uas raug ncua kev kawm yuav tsum raug saib xyuas los ntawm niam txiv los yog tus neeg saib xyuas thiab yuav tsum tsis pub mus ib puag ncig ib lub vaj loog kawm twg los yog koom tsev kawm ntawv tej dej num rau lub sij hawm tab tom raug txim ncua kev kawm ntawv.

Cov tub ntxhais kawm ntawv yuav raug ncua kev kawm los yog ntiab tawm rau cov qab hau li nram no hauv E.C. 48900:

E.C. 48900 (a)

(1) Ua rau, npaj siab ua rau, los yog hem ua rau lwm tus neeg cev nqaij raug mob, los yog (2) nws txaus siab hlo siv kev yuam los yog kev ua phem rau lwm tus tib neeg, tshwj yog ua kev tiv thaiv tus kheej.

E.C. 48900 (b)

Muaj, muag, los yog muab tej ywb yam riam phom, riam, nplaum tawg, los yog lwm yam khoom txaus ntshai tshwj, nyob rau thaum muaj tej yam khoom li no, tus tub ntxhais ntxhais kawm tau ntawv sau tso cai kom muaj qhov khoom los ntawm tsev kawm ntawv ib tug neeg ua hauj lwm muaj ntaub ntawv pov thawj, uas yog pom zoo los ntawm tus thawj xib fwb los yog tus tau kev tso ca.

E.C. 48900 (c)

Txhaum txoj cai muaj, siv, muag, los yog tau muab, los yog tab tom qaug tej ywb yam khoom raug txwv, dej cawv, los yog ib yam twg ntawm tej khoom qaug.

E.C. 48900 (d)

Txhaum txoj cai muaj pub, teem, los yog sib khom nqi muag tej ywb yam khoom raug txwv, dej cawv, los yog ib yam ntawm tej ywb yam khoom qaug, thiab lub sij hawm ntawm tau muag, coj mus rau, los yog cia li muab rau ib tus tib neeg twg lwm yam khoom ua kua, los yog khoom thiab sawv cev yam khoom raug txwv, dej cawv los yog khoom qaug.

E.C. 48900 (e)

Tau los yog npaj siab ua tub sab los yog muaj tej yam txhaum cai.

E.C. 48900 (f)

Tau ua los yog npaj siab ua tsev kawm ntawv tej khoom vaj tse puas ntsoog los yog lwm tus neeg tej khoom ntiag tug.

E.C. 48900 (g)

Nyiag los yog npaj siab nyiag tsev kawm ntawv tej khoom vaj tse los yog lwm tus neeg tej khoom ntiag tug.

E.C. 48900 (h)

Muaj thiab los yog siv tej khoom luam yeeb.

E.C. 48900 (i)

Tau ua ib qho kev phem los yog tau coj tus cwj pwm phem los yog qias neeg.

E.C. 48900 (j)

Txhaum txoj cai muaj, los ygo txhaum txoj cai muab pub, teem, los yog khom nqi muag tej ywb yam tshuaj “paraphernalia”.

E.C. 48900 (l)

Paub tseeb tau txais tsev kawm ntawv tej khoom vaj tse nyiag los los yog lwm tus neeg tej khoom ntiag tug.

E.C. 48900 (m)

Muaj ib yam khoom zoo ib yam li riam phom.

E.C. 48900 (n)

Tau los yog npaj siab ua txhaum txoj kev ua plees ua yi los yog tau yuam ua plees ua yi.

E.C. 48900 (o)

Cem, hem, los yog qog ib tug tub ntxhais kawm ntawv twg nws yog ib tus neeg ua pov thawj tsis txaus siab.

E.C. 48900 (p)

Txhaum txoj cai muaj pub, teem, khom nqi muag, los yog muag tej tshuaj kws kho mob muab hu ua “Soma”.

E.C. 48900 (q)

Koom tes, los yog npaj siab koom tes, muaj feem

E.C. 48900 (r)

Muaj feem rau hauv ib qho kev thab plaub, xam nrog rau, tiam sis tsis tas rau, tau thab plaub los ntawm ib qho kev siv hluav taws xob.

E.C. 48900 (t)

Pab los yog tau ua kom cev nqaij daim tawv raug mob los yog npaj siab ua kom lwm tus neeg raug mob. Kuj yuav raug muab ncua tiam sis yuav tsis raug ntiab tawm.

E.C. 48900.2

(Qib 4-12)

Tau txhaum kev ua nkauj nraug, raws li piav los ntawm

E.C. 212.5. E.C. 48900.3 (Qib 4-12)

Tau ua, npaj siab ua, hem ua, los yog koom tes hauv ib qho kev ua ntawm kev ua phem ntxub ntxaug, raws li piav hauv qhov lus yau (e) ntawm E.C. 233. E.C. 48900.4 (Qib 4-12)

Txhob txwm thuam, hem los yog qog, ncaj nraim rau ib tug tub ntxhais kawm ntawv los yog pawg tub ntxhais kawm ntawv twg, uas raug sab txaus nkaus los yog hnyav los yog phem uas muaj tiag thiab xav tias tsim nyog txaus nkaus los tab kaum dej num hauv chav kawm, tsim tus cwj pwm phem, thiab yuam txoj kev muaj cai ntawm ib tug tub ntxhais kawm ntawv twg los yog ib pawg tub ntxhais kawm ntawv twg los ntawm tsim muaj ib qho kev phem los yog tawm tsam txoj kev kawm.

E.C. 48900.7 (Qib K-12)

Tau ua phem hem tsev kawm ntawv cov thawj coj los yog tsev kawm ntawv tej khoom vaj tse, los yog tag nrho.

Cov tub ntxhais kawm ntawv yuav tsis rau muab ncua los yog ntiab tawm rau kev khiav nkaum kev kawm, kev tuaj kawm lig, los yog qhaj heev heev los ntawm tsev kawm ntawv tej dej num ua tau muab rau ua.

LWM TXOJ KEV HLOOV KEV NCUA KEV KAWM ALTERNATIVE TO SUSPENSION (ATP)

Kev los kho kev coj cwj pwm ntawm ib tug tub ntxhais kawm ntawv nws tau raug rau txim, tus Tuam Thawj Saib Kev Kawm los yog tus neeg txib yuav tsum, txog rau tus ciam pub ua raws li txoj cai, xub thawj yuav tsum siv lwm yam kev los kho. (Education Code 48900.5)

Lwm txoj hauv kev los pab yuav muaj tiam sis tsis tag rau cov rooj sib tham uas yuav pab rau kev sib raug zoo ntawm cov neeg ua hauj lwm, tub ntxhais kawm ntawv thiab niam txiv/tus saib xyuas; tsev hais plaub rau cov hluas, kev sib kho, siv cov neeg pab txog kev kawm, kev taw qhia, los yog lwm cov kev pab kho; kev tso npe rau hauv ib lub koom haum uas qhia txog kev coj tus cwj pwm zoo los yog pab tswj thaum npau taws; thiab kev koom rau ib qho kev pab kho kom rov muaj kev haum xeeb thiab kev ncaj ncees. Cov neeg ua hauj lwm yuav tau siv tej kev tiv thaiv thiab kev daws teeb meem zoo txhua lub sij hawm.

Tsev kawm ntawv tej kev pab daws kev sib tawm tsam yog tsim los pab cov tub ntxhais kawm ntawv kawm tej kev muaj txiaj ntsim kev

daws kev tawm tsam. Cov kev pab no muaj peev xwm txo tau kev ua phem, ceev kev sib raug zoo thiab txhawb kev sib txuas lus, tus kheej kev ris dej ris num thiab tej kev txawj daws teeb meem ntawm cov tub ntxhais kawm ntaw. Tej kev pab daws kev sib tawm tsam yuav tsum tsis yog los hloov lub fwj chim ntawm cov neeg khiav dej num los mus ua qhov kev ua tsim nyog raws li yuav tsum tau los tiv thaiv kev ua phem, kom paub meej tub ntxhais kawm ntawv nyob nyab xeeb, tswj kev paus ntsis hauv tsev kawm ntawv, thiab pib tej kev ua rau txim.

CAI KAWM NTAWV NTXIV TXOG KEV NCUA KEV KAWM:

E.C. 48911

Cov Kev Cai thiab Cov Hau Kev Ua txog kev ncua kev kawm.

E.C. 48912

Tej kev ncua kev kawm ua hauv tej rooj sib tham kaw rooj nti los mus tiv thaiv tub ntxhais kawm ntawv kev zais ntshis.

E.C. 48915.1; A.R. 5119

Kev cuv npe ntawm ib tug tub ntxhais kawm ntawv twg raug ntiab tawm los ntawm lwm lub Hauv Paus Tsev Kawm Ntawv los. Ib qho kev sib hais kuj yuav muaj los txiav txim siab seb tus tub ntxhais kawm ntawv puas yuav raug cia cuv npe kawm raws li txoj cai tau ua rau raug ncua kev kawm, thiab seb tus tub ntxhais kawm ntawv puas muaj ib qho kev txaus ntshai ntxiv.

E.C. 48916; A.R. 5144.1

Kev piav qhia ntawm kev taug ua rau kev rov cuv npe dua tom qab ib qho kev ncua kev kawm, xam kev siv ib qho kev npaj kho dua (rehabilitation plan).

E.C. 49332; A.R. 5144.1

Tsev kawm ntawv cov neeg ua hauj lwm yuav tuav tseg tej ywb yam khoom ua tau raug mob txeeb los ntawm ib tug tub ntxhais kawm ntawv twg txog thaum tsis muaj kev yuav siv tau.

KEV TSHAWB THIAB NTES

B.P. 5145.12

Raws li Pawg Neeg Saib Kev Kawm Tsab Cai, cov khoom txhom hlau yuav raug siv los txhawb txoj kev nyob nyab xeeb thiab kom txhob pom muaj riam phom. Cob qhia tshwj xeeb, tej dev tsis nyaum yuav raug siv los hnia thiab ua kom tej neeg ua hauj lwm paub txwv, xws li tej yeeb tshuaj, cawv, tej riam phom thiab tej khoom tawg. Cov dev yuav tsis hnia tej twb tug neeg, tiam sis yuav hnia ib ncig tej chaw xauv khoom, tej rooj zaum, cov hnab, tej khoom los yog tej tsheb nyob hauv tsev kawm ntawv thaj chaw.

KEV NTIAB TAWM

B.P./A.R. 5144.1

Tshwj thaum muaj kev tso cai los ntawm txoj cai, ib tug tub ntxhais kawm ntawv twg kuj yuav raug muab ncua los yog ntiab tawm tsuas yog thaum nws kev coj xeeb ceem muaj feem rau ib qho dej num kawm los yog kev mus koom kev kawm tshwm sim hauv ib lub hauv paus tsev kawm ntawv twg los yog dua lwm lub hauv paus tsev kawm ntawv, yuav nyiam tshwm sim thaum twg los xij, xam nrog rau, tiam sis tsis tag rau, tej li nram no: (Txoj Cai Kawm Txuj 48900(s))

1. Lub sij hawm nyob hauv tsev kawm ntawv thaj av
2. Lub sij hawm tab tom mus los yog los ntawm tsev kawm ntawv
3. Nyob rau lub sij hawm noj sus, txawm tias nyob rau hauv vaj loog kawm los yog sab nraum (cf. 5112.5 – Vaj Loog Kawm Qhib/Kaw)
4. Nyob rau lub sij hawm, tab tom mus, los yog tab tom los ntawm ib qho kev kawm tsev kawm ntawv ua tus them nyiaj

NCUA SIJ HAWM NTIAB TAWM

Ib qho kev sib hais kev ntiab tawm yuav muaj nyob rau hauv peb caug (30) hnub kawm ntawv ntawm hnub tus Thawj Xib Fwb los yog tus tau kev tso cai txiav txim tias tus tub ntxhais kawm ntawv tau ua txhaum. Ib daim ntawv sau ceeb toom qhov kev sib hais yuav tsum raug xa mus rau tus tub ntxhais kawm ntawv yam tsawg kawg kaum (10) hnub ua ntej hnub yuav sib hais. Yog tias niam txiv/neeg saib xyuas xav kom muaj qhov kev sib hais ua ntej lub sij hawm no, niam txiv/neeg saib xyuas peev xwm xee ib daim ntawv ceeb toom zam kaum (10) hnub. Los ncua pawg neeg sib hais qhov kev ntiab tawm, qhov kev thov yuav tsum yog sau ua ntaub ntawv tsib (5) hnub ua ntej mus rau kev sib hais ntiab tawm thiab xa mus rau:

Department of Prevention and Intervention
Discipline Office
2011 Fresno Street
Fresno CA 93721

Pawg neeg saib kev kawm yuav tau muab ib qho kev txiav txim siab txog tub ntxhais kawm ntawv qhov kev ntiab tawm hauv plaub caug (40) hnub kawm ntawv tom qab tus tub ntxhais kawm ntawv raug muab tshem tawm hauv tsev kawm ntawv rau qhov teeb meem raug pom zoo muaj kev ntiab tawm.

Kev Txuas Sij Hawm Kev Ncua Kev Kawm

E.C. 48911; A.R. 5144.1

Nyob rau thaum muaj ib qho kev ntiab tawm ntawm ib lub tsev kawm ntawv los yog kev ncua twg rau kev luj kom haum ntawm “semester” los ntawm kev kawm txuas ntxiv raug ua los ntawm Pawg Neeg Tswj Kev Kawm, tus Tuam Thawj Saib Kev Kawm los yog tus sawv cev, txuas qhov kev ncua kom txog thaum Pawg Neeg Tswj Kev Kawm tau muab ib qho kev txiav txim siab qhov kev ua Txawm li ntawm los, ib qho kev txuas sij hawm kuj yuav raug muab rau yog tias tag nrho tej kev ua nram no raug ua tau nkaus xwb:

1. Ua ntej qhov kev txiav txim siab txog kev txuas sij hawm, tus tub ntxhais kawm ntawv thiab lawv niam nws txiv/tus neeg saib xyuas npaj muaj ib qho sij hawm los ntsib nrog tus Tuam Thawj Saib Kev Kawm los yog tus raug tso cai txog kev txuas sij hawm.
2. Tus Tuam Thawj Saib Kev Kawm los yog tus tau kev tso cai tau muab kev txiav txim siab tias tus tub ntxhais kawm ntawv

yog ib tus muaj kev txaus ntshai rau tej tib neeg los yog tej khoom vaj tse los yog kev hem ntawm cuam tshuam kev qhia ntawv. E.C. 48911

Ncua Sij Hawm Teem Tseg

- Kev txiav txim siab ntawm Qhov Kev Ua Txhaum Cai ntawm E.C48900, 48900.2-4, 48900.7 thiab/los yog 48915. Kev ncua: Tsis pub ntau tshaj tsib (5) hnub kawm ntawv. E.C. 48911
- Kev Pom Zoo Ntiab Tawm/Kev Txuas Sij Hawm ntawm Kev Ncua E.C.48915- hauv tsib (5) hnub kawm ntawv ntawm kev ncua/kev txuas sij hawm tos kev txiav txim rau kev ntiab tawm E.C.48911 (g)
- Ntawv ceeb toom Kev Sib Hais - yam tsawg kawg kaum (10) hnub ua ntej kev sib hais. E.C. 48918 (c)
- Tub ntxhais kawm Ntawv Thov rau Kev Qhib Sib Hais qhib lug-hauv tsib (5) hnub ua ntej sib hais. E.C. 48918 (c)
- Hauv Paus Tsev Kawm Ntawv Txuas Sij Hawm ntawm Hnub Kev Sib Hais - Mus txog tsib (5) hnub kawm ntawv “rau qab hau tseem ceeb”. E.C. 48918 (a)
- Tub Ntxhais Kawm Thov Ncua - Muab cai tsis pub ntau tshaj peb caug (30) hnub ntxiv cov hnub ntxiv ntawm Pawg Neeg Saib Kev Kawm kev txiav txim. E.C. 48918 (a)

Tub Ntxhais Kawm Ntawv Ua Kev Hais Raws Cai (Due Process)

Pawg Thawj Coj yuav tsum npaj muaj kev sib kho ncaj ncees thiab ncaj rau cov tub ntxhais kawm ntawv raug ncua kev kawm thiab/los yog ntiab tawm los ntawm lawv them taus lawv txoj cai muaj sib hais raws li txoj cai. Tus Tuam Thawj Saib Kev Kawm los yog tus neeg txib yuav tsum fwm tej kev taug ua rau kev ceeb toom, kev sib hais, thiab tej kev thov sib hais raws hais ntsees hauv thawj coj kev tswj thiab txoj cai. (Txoj Cai Kawm Txuj 48911, 48915, 48915.5, 48918)

Kev Sib Hais Txog Kev Tshem Tawm

A.R. 5144.1

- Yuav tsum muaj ua hauv peb caug (30) hnub kawm ntawv ntawm kev txiav txim siab tias tub ntxhais kawm tau ua txhaum. E.C. 48918 (a) (1)
- Pawg Neeg Thawj Coj Txiav Txim Siab: Hauv peb (3) hnub kawm ntawv los yog peb caug - peb (33) hnub yam tsis thov ncua. E.C.48918 (e)
- Kev txiav txim siab ntawm Pawg Neeg Tswj - hauv kaum (10) hnub kawm ntawv los yog plaub caug (40) hnub yam tsis muaj tub ntxhais kawm kev thov sib hais thov ncua. E.C. 48918 (a) (2)
- Nce hau hais rau County Pawg Neeg Saib Kev Kawm - hauv peb caug (30) hnub tom qab Pawg Neeg Saib Kev Kawm hauv tsev kawm ntawv kev txiav txim siab. E.C. 48919
- Kev Sib Hais Hauv Theem Tsev Hais Plaub Qis - hauv nees nkaum (20) hnub kawm ntawv tom qab ua ntaub ntawv thov raug cai. E.C. 48919
- Kev txiav txim siab ntawm “County” Pawg Neeg Saib Kev Kawm - hauv peb (3) hnub kawm ntawv ntawm kev sib hais kev ntsug tub ntxhais kawm thov rau kev ncua. E.C. 48919

DAB TSIS TSHWM SIM HAUV IB QHO KEV SIB HAIS?

Thaum tus Tuam Thawj Saib Kev Kawm los yog tus tau kev tso cai tau txais ib qho kev thov rau ib Pawg Neeg Sib Hais Kev Ntiab Tawm, ib Pawg Neeg Thawj Coj sib ntsib los mloog seb yog vim li cas thiaj tau muaj kev pom zoo. Pawg Neeg Thawj Coj muaj peb (3) los yog ntau tus neeg muaj ntaub ntawv pov thawj tsis tuaj leej twg tog nws ua khub; tsis muaj ib tug twg yog cov neeg koom tes ntawm Pawg Neeg Saib Kev Kawm los yog ua dej num nyob rau ntawm tus tub ntxhais kawm ntawv lub tsev kawm ntawv. Lub tsev kawm ntawv yuav tsum muaj ib tug thawj coj nyob rau ntawm los nthuav qhia txog qhov teeb meem. Qhov kev sib hais, uas raug muab kaw tseg, muaj peev xwm muab sau ua ntaub ntawv rau niam txiv/tus neeg saib xyuas them nqi sau yog tias Pawg Neeg Saib Kev Kawm qhov kev txiav txim nce hau hais.

Nyob rau ntawm qhov kev sib hais, Pawg Neeg yuav mloog cov lus tseeb/pov thawj txog qhov teeb meem los ntawm cov lus tim khawv npaj muaj los ntawm tsev kawm ntawv thiab tag nrho cov neeg ua pov thawj. Pawg neeg yuav tau txais ntaub ntawv txog tus tub ntxhais kawm ntawv cov qhab nias, kev tuaj kawm ntawv, thiab kev cob qhia. Niam Txiv/Neeg Saib Xyuas yuav muaj sij hawm los qhia rau Pawg Neeg Thawj Coj Pawg Neeg yog tias qhov lus qhia los ntawm tsev kawm ntawv tsis raug los yog tsis yog raws li qhov teeb meem tiag tiag. Koj tseem yuav tau ceeb toom Pawg Neeg Thawj Coj rau tej qhwb qho kev txhawj xeeb lawv muaj ua ntej Pawg Neeg Thawj Coj Pawg Neeg muab ib qho kev pom zoo rau qhov kev txiav txim siab.

Pawg Neeg Saib Kev Kawm yuav tau txais Pawg Neeg qhov kev pom zoo thiab yog ib pawg neeg nkaus xwb uas muaj peev xwm muab tau qhov kev txiav txim siab rau qhov kev pom zoo. Niam txiv/ neeg saib xyuas muaj peev xwm nce hau hais Pawg Neeg qhov kev txiav txim siab hauv peb caug (30) hnub rau Fresno County Board of Education.

KEV UA KEV SIB HAIS

- Tus thawj coj yuav piav qhov kev ua kev ntiab tawm rau niam txiv/tus neeg saib xyuas thiab tus tub ntxhais kawm ntawv.
- Tus thawj coj yuav nug txhua tus hauv lub chav los qhia lawv tus kheej kom muaj raws li qhov kev kaw tseg.
- Cov kev liam yuav raug hais los ntawm tus sawv cev ntawm hauv paus tsev kawm ntawv.
- Tus tub ntxhais kawm ntawv, niam txiv/tus neeg saib xyuas, thiab/los yog tus sawv cev muaj peev xwm nthuav qhia tej ywb yam uas sau ua ntaub ntawv xav tias tsim nyog rau qhov kev sib hais.
- Yuav muaj kev so me ntsis kom txhua tus muaj peev xwm los nyeem thiab ua zoo xyuas cov ntaub ntawv muab nthuav tawm.
- Tus niam txiv/tus neeg saib xyuas, tus tub ntxhais kawm ntawv thiab tttus tub ntxhais kawm ntawv tus neeg sawv cev yuav raug tsa tes.

- Kev nthuav qhia ntawm cov neeg pov thawj thiab qhov pov thawj yuav raug muab los ntawm tus neeg sawv cev ntawm hauv paus tsev kawm ntawv.
- Tub ntxhais kawm ntawv, niam txiv/tus neeg saib xyuas los yog tus sawv cev nthuav qhia tub ntxhais kawm ntawv qhov teeb meem (case).
- Qhov lus qhia me ntsis thiab cov kev pom zoo, yog tias muaj, yuav tsum raug muab los ntawm hauv paus tsev kawm ntawv tus neeg sawv cev.
- Cov lus txhab ntxiv txiav txim siab, yog tias muaj yuav tsum raug muab los ntawm tub ntxhais kawm ntawv, niam txiv/tus neeg saib xyuas, thiab/los yog tus tub ntxhais kawm ntawv tus neeg sawv cev.
- Nws yuav muaj lus xaus ntawm qhov kev sib hais thiab thau tawm tag nrho tej kev koom tes hauv chav sib hais tshwj Pawg Neeg Thawj Coj cov neeg koom tes xwb.
- Pawg neeg yuav ua tib zoo saib xyuas, ntu kaw rooj nti, kom thiaj muab tau ib qho kev txiav txim siab tam li qhov kev los nrhiav qhov tseeb thiab Pawg neeg qhov kev pom zoo.

NIAM TXIV TEJ KEV XAIV THIAB KEV RIS DEJ NUM

- Yog tias tus tub ntxhais kawm ntawv tau tshais mus rau lwm lub hauv paus tsev kawm ntawv lawm, txoj cai tseev kom lub hauv paus tsev kawm ntawv tshiab yuav tsum txais daim ntawv ceeb toom ntawm qhov kev ntiab tawm los yog tej qhwb qho tos ntiab tawm (E.C. 48915.1, 48918).
- Ib tug tub ntxhais kawm ntawv twg muaj peev xwm thov tau mus rau lwm lub hauv paus tsev kawm ntawv thiab yuav tsum ceeb toom nws cov neeg khiav dej num ntawm qhov kev ntiab tawm los yog ib qho kev tos ntiab tawm twg.
- Ib tug tub ntxhais kawm ntawv twg muaj peev xwm thov rau kev nkag rau ib lub tsev kawm ntawv tiav.

Kev Thov Nce Hau Sib Hais Raug Muab Cob Tau Rau County Pawg Neeg Saib Kev Kawm

Tus tub ntxhais kawm ntawv thiab niam txiv/tus neeg saib xyuas muaj txoj cai los ua ib qho kev nce hau hais qhov kev ntiab tawm rau Fresno County Pawg Neeg Saib Kev Kawm hauv peb caug (30) hnub ntawm qhov kev txiav txim siab los tshem tus tub ntxhais kawm ntawv tawm. Yog tias peb caug (30) hnub tau dhau mus lawm txij hnub ntawm kev ntiab tawm, Fresno County Pawg Neeg Saib Kev Kawm tsis muaj txoj cai los mloog qhov kev nce hau hais. Nyob rau qee lub sij hawm, lub hauv paus tsev kawm ntawv muaj peev xwm ncua tau qhov kev ntiab tawm tso cai rau tus tub ntxhais kawm ntawv rov mus kawm ntawv raws li qee yam kev ua. Txawm li ntawv los, sij hawm peb caug (30) hnub sij hawm yeej tsawg rau kev los thov txawm tias tus tub ntxhais kawm ntawv yuav mus koom kev kawm.

Kev Tso Chaw Tub Ntxhais Kawm Ntawv

Nws muaj ob (2) hom ntawm kev ntiab tawm:

1. Ncaj Nraim Rau; thiab
2. Ncua.

Yog tias tus tub ntxhais kawm ntawv raug muab tso ncaj nraim rau kev ntiab tawm kiag, lawv tsis muaj peev xwm mus kawm tau Fresno Unified ib lub tsev kawm ntawv twg rau lub sij hawm ntiab tawm teem tseg los ntawm Pawg Neeg Saib Kev Kawm.

Qhov kev ncua ntiab tawm nrog rau tej kev tso cai tus tub ntxhais kawm ntawv nyob rau hauv ib lub hauv paus tsev kawm ntawv twg rau lub sij hawm ntiab tawm. Txawm li ntawm los, yog tias tus tub ntxhais kawm ntawv yuam cov kev tso cai teem tseg los ntawm Pawg Neeg Saib Kev Kawm, tus tub ntxhais kawm ntawv yuav raug muab tso ncaj nraim rau kev ntiab tawm rau lub caij tseem tshuav ntawm lawv qhov kev ntiab tawm.

Kev ris dej num rau kev thauj mus los rau ib lub tsev kawm ntawv twg yog tshwm sim los ntawm tej kev ua rau txim yuav yog niam txiv/neeg saib xyuas ua tus thauj mus los.

Zej Zog Tej Tsev Kawm Ntawv

Fresno “County” Tus Tuam Thawj Saib Kev Kawm qhov chaw ua hauj lwm yog cov khiav dej num rau cov tsev kawm ntawv Fresno “County Community Schools” los muab cov kev pab kev kawm rau Fresno Lub Hauv Paus Tsev Kawm Ntawv cov tub ntxhais kawm ntawv uas raug rau txim tshem tawm, cov raug tswj xyuas, lossis nyob rau “parole”. Cov kev pab kev kawm hauv “County” yog pab cuam rau cov tub ntxhais kawm ntawv qib 7-12. Tom qab Pawg Neeg Saib Kev Kawm muab kev pom zoo, cov kev taw xa mus rau “Community School” yog ua los ntawm “Fresno Unified Department of Prevention and Intervention”, Muaj lus nug dab tsi yuav tsum hu ncaj nraim rau Lub Chaw Saib Kev Rau Txim ntawm 457-3348. (B.P.6181)

Kev Muaj Cai Tau Ib Tug Kws Lij Choj (Niam Txiv/Neeg Saib Xyuas Them Nqi)

Fresno Unified npaj siab los ua ib qho kev sib hais uas yam tsis tseev kom muaj tej kws lij choj. Qhov lus qhia no yog los pab tus neeg thov to taub qhov hau kev sib hais. Thaum uas tsis tseev kom muaj kws lij choj, nws yog tub ntxhais kawm ntawv txoj cai thiab niam txiv/tus neeg saib xyuas thiab Fresno Unified txoj cai los muaj ib tug kws lij choj los yog tus neeg sawv cev tuaj hais.

KEV CEEB TOOM TXOG KEV NTIAB TAWM

Fresno Hauv Paus Tsev Kawm Ntawv Pawg Thawj Coj Kawm Txuj Ci tau tsim muaj tej kev cai thiab tej lus teev tseg ntawm kev coj xeeb ceem uas txhawb kev kawm thiab tiv thaiv kev nyob nyab xeeb thiab nyob dawb huv ntawm cov tub ntxhais kawm ntawv. Thaum twg tej cai no tau raug yuam, nws kuj yuav tsim nyog los muab ib tug tub ntxhais kawm ntawv twg ncua los yog ntiab tawm. Pawg Thawj Coj Tsab Cai 5144.1 dhos nrog California Txoj Cai Kawm Txuj rau tej

kev ntsawv siab loj.

Tej kev ntsawv siab li nram no yuav tsum raug muaj ib qho kev yuav tsum tau muab kev xa mus rau kev ntiab tawm:

1. Kev muaj tej phom ntim los yog tsis ntim muas txwv
2. Muag los yog lwm riam phom
3. Taw ib rab riam rau ib tus tib neeg twg
4. Muaj ib yam khoom tsis raug cai twg
5. Thab ua plees ua yi (xam nrog rau kev npaj siab ua) los yog quab yuam ua plees ua yi
6. Muaj ib yam khoom uas tawg taus

Tej kev ntsawv siab teev tseg saum no yuav tsis raug zam hlo li hauv tsev kawm ntawv tej chaw kawm, tsev kawm ntawmv tej av, thiab tsheb npav, mus los yog los ntawm noj sus los yog tsev kawm ntawv los yog nyob rau ib qho dej num twg tsev kawm ntawv ua tus them nyiaj.

Rau tag nrho lwm yam kev yuam cai, tus thawj xib fwb yuav tau ua raws li kev pom zoo los pom zoo ntiab tawm ntawm ib tug tub ntxhais kawm ntawv twg. Yog tias kev ntiab tawm tau raug pom zoo, Pawg Thawj Coj yuav tau hais kom tus tub ntxhais kawm ntawv raug ntiab tawm tsuas yog tias nws muaj ib qho kev nrhiav pom ib qho los yog tag nrho li nram no:

1. Tias lwm txoj kev kho tsis muaj peev xwm yuav kho tau los sis pheej ua quj qees txog kev coj tus cwj pwm tsim nyog
2. Vim hom kev yuam cai, qhov teeb meem tub ntxhais kawm ntawv pheej tau ua muaj kev txaus ntshai cev nqai daim tawv raug mob rau tus tub ntxhais kawm ntawv los yog lwm tus neeg

Tej tub ntxhais kawm ntawv leej twg yuam cai muaj feem rau Txoj Cai Rau Txim tau hais los ntawm tsab cai no yuav raug xa mus rau cov tswj kev cai tsim nyog.

Tsab cai no tau raug ua rau txhua tus pom paub txog thiab tej twb tug tub ntxhais kawm ntawv thiab niam txiv/neeg saib xyuas yuav tau raug hais kom xee npe ib daim ntawm Qhov Kev Ceeb Toom Txog Kev Ntiab Tawm. Tej Niam Txiv/Neeg Saib Xyuas tseem raug hais kom paub txog tau txais qhov Kev Ceeb Toom Txog Kev Ntiab Tawm (yav dhau los hais txog Tsab Ntawv Ceeb Toom Kev Tsis Zam Hlo Li) los ntawm lawv kev xee npe Daim Ntawv Taug Ua Kev Mob Nkeeg thiab Raug Mob. Yog tias tsab ntawv thiab/los yog daim ntawv tsis raug xa rov tuaj rau tsev kawm ntawv, los tsab cai kuj tseem siv tau rau txhua tus tub ntxhais kawm ntawv.

TUS CWJ PWM NTXUB NEEG

B.P./A.R. 5145.9

Pawg Thawj Tswj Saib Kev Kawm tau cog lus los muab kev hwm, kev suav nrog, thiab ib thaj chaw nyab xeeb rau kev kawm uas yuav tiv thaiv cov tub ntxhais kawm ntawv ntawm kev ntxub ntxaug, hem, thab plaub, li hiam los yog lwm hom cwj pwm tsis zoo uas los ntawm kev ntxub neeg. Tus cwj pwm ntxub neeg uas txhob txwm los tsim txom kom muaj kev nyuaj siab, kom raug mob, los yog cov khoom raug kev puas tsuaj los ntawm kev hem, thab plaub, hais lus saib tsis taus poj niam txiv neej, kev yuam los yog hem, los yog ua tej khoom puas tsuaj los ntawm kev tsis ncaj ncees los yog siab phem rau ib tug neeg txawm nws yog los sis xav tias yog hom neeg twg, xim nqaij, poj koob yawm txwv, pej xeem ntawm lub teb chaw, poj koob yawm txwv chaw yug, kev nkag teb chaws, pab pawg neeg, haiv neeg, hnub nyoog, kev ntseeg ntuj, muaj txij nkawm, cev xeeb tub, ib leej niam leej txiv, lub cev ua tsis taus los yog puas hlwb, kev mob, yug yog tub los ntxhais, nyiam poj niam/txiv neej, poj niam/txiv neej, coj li poj niam/txiv neej, caj ceg, los yog lwm yam peev tsheej muaj raws li hauv Education Code 200 or 220, Government Code 11135, or Penal Code 422.55.

Tus Thawj Saib Xyuas Kev Kawm los yog tus sawv cev yuav tsum tsim ib co tswv yim los pab kom muaj kev sib raug zoo ntawm cov tub ntxhais kawm ntawm, los tiv thaiv cov teeb meem ntxub neeg kom zoo li zoo tau, thiab muab cov teeb meem no los hais yog tias muaj tshwm sim. Tus Tuam Thawj Saib Kev Kawm los yog tus sawv cev yuav muaj koom tes, nrog cov koos haum hauv ib cheeb tsam thiab zej zog los txhawb kev nyab xeeb rau cov tub ntxhais hluas ntau haiv neeg ua kev zoo siab thiab tsis pub kom muaj tus cwj pwm ntxub neeg. Tej kev koom tes no yuav tsum kub siab siv hauv paus tsev kawm ntawv thiab zej zog cov kev pab, los tsim kom muaj tswv yim zoo thiab cov txheej txheem npaj, muab kev pab rau cov tub ntxhais kawm ntawv uas raug tsim txom los ntawm tus cwj pwm ntxub neeg, thiab/los yog qhuab qhia cov tub ntxhais kawm ntawv uas tau coj tus cwj pwm ntxub neeg.

Hauv paus tsev kawm ntawv yuav tsum muaj kev qhia rau cov tub ntxhais kawm ntawv raws hnub nyoog uas yuav muaj kev loj hlob ntawm kev sib raug zoo siab ntsws, txhawb nqa kev nkag siab, kev paub zoo, kev nco txiaj ntsig, thiab kev ncaj ncees rau tib neeg, kev sib raug zoo, paub txog ntau haiv neeg, thiab kev txais tos ntau hom kab li kev cai hauv zej zog, piav qhia txog kev phem thiab kev tsis zoo ntawm kev taj meeg ua los yog tsis meej pem, qhia kom tsis txog coj cov cwj pwm ntawm kev ntxub ntxaug thiab xyaum ua thiab muab tswv yim los daws teeb meem.

QHOV TXHEEJ TXHEEM NTAWM KEV TSIS TXAUS SIAB

Ib tug tub ntxhais kawm ntawv los sis niam txiv/tus saib xyuas uas ntseeg tias tus tub ntxhais kawm ntawv yog tus raug tsim txom vim tus cwj pwm ntxub neeg thov mus qhia cov teeb meem no rau tus tuam thawj xib fwb los sis tus sawv cev, ib tug xib fwb, tus neeg saib xyuas kev ua raws txoj cai, los yog lwm cov neeg ua hauj lwm. Ib qho kev tsis txaus siab twg los ntawm tus cwj pwm txhawb siab los ntawm kev ntxub yuav tsum raug soj ntsuam thiab, yog txiav txim hais tias nws yog vim kev ntxub ntxaug, yuav tsum raug daws raws li kev cai thiab hauv pauv qhov txheej txheem tsis txaus siab li hais hauv AR 1312.3 - Uniform Complaint Procedures los yog lwm txoj hau kev uas pab tau.

Yog hais tias, thaum qhov kev tshawb nrhiav, raug txiav txim tias

qhov kev tsis txaus siab ntawm tus cwj pwm ntawm kev ntxub ntxaug tsis raws cai, tus thawj xib fwb los yog tus sawv cev yuav tsum qhia rau tus neeg tsis txaus siab thiab yuav tsum ua txhua yam kom tau los pab daws qhov teeb meem. Ib tug neeg ua hauj lwm twg uas paub tias qho teeb meem ntawm tus cwj pwm ntxub neeg tshwm sim lawm, pom cov teeb meem zoo li ntawd, los yog tau hnov txog qhov teeb meem yuav tsum qhia rau tus Thawj Xib Fwb los yog tus neeg saib xyuas kev ua raws txoj cai uas muaj lub luag hauj lwm los khiav hauv paus tsev kawm cov lus teb rau cov neeg tsis txaus siab thiab koom tes nrog lub xeev thiab tsoom fwv cov kev cai tam sim ntawd. Yog tias tsim nyog, lawv yuav tsum hu qhia rau tub ceev xwm (law enforcement) thiab.

Yog tias tsim nyog, hauv paus tsev kawm ntawv yuav tsum muab tswv yim, kev taw qhia, thiab txhawb cov tub ntxhais kawm ntawv uas yog cov neeg raug tsim txom los ntawm cov cwj pwm ntxub neeg thiab rau cov tub ntxhais kawm ntawv uas muaj tus cwj pwm li ntawd.

Tus Tuam Thawj Saib Kev Kawm los yog tus sawv cev yuam tsum saib kom meej tias cov cai tsis pub muaj cov cwj pwm ntxub neeg thiab cov txheej txheem los hais qhia cov teeb meem ntxub neeg muaj muab rau cov tub ntxhais kawm ntawv, neeg ua hauj lwm, thiab niam txiv/tus saib xyuas. Tsab cai no yuav tsum raug muab tso rau ib qho chaw nrhiav yooj yim rau cov tub ntxhais kawm thiab niam txiv/tus saib xyuas hauv hauv paus tsev kawm qhov website. (Education Code 234.6)

Tus Tuam Thawj Saib Kev Kawm los yog tus sawv cev yuav tsum muaj kev kawm rau cov neeg ua hauj lwm uas:

1. Txhawb kom muaj kev nkag siab txog ntau haiv neeg, kev ncaj ncees, thiab suav nrog
2. Tsis pub kom muaj kev loj hlob ntawm kev coj thiab tus cwj pwm kev ntxub ntxaug
3. Muaj kev kawm txog kev sib raug zoo siab ntsws thiab kev qhia thiab kev pab tswv yim txog kev tsis pub muaj kev ntxub ntxaug
4. Txhawb nqa kom txhob muaj, lees paub, thiab hais tawm tsam cov cwj pwm ntxub neeg
5. Txhim kho kom muaj kev paub thiab kev nkag siab zoo rau cov neeg ua hauj lwm txog kev xav thiab kev ntxub ntxaug lwm haiv neeg
6. Nrog kev tswj hwm ntawm cov cai rau tub ntxhais kawm ntawv kev coj ua kom tsim nyog

Cov neeg ua hauj lwm uas koom nrog tus cwj pwm ntxub neeg yuav raug rau txim, txog rau thiab nrog kev tshem tawm.

Tsev Kawm Ntawv Kev Nyob Nyab Xeeb

Lus Nug	Department / Office	Xov Tooj
• Yog tias koj muaj kev txhawj xeeb txog kev sib thab, kuv hu tau rau leej twg?	Hu rau koj tus me nyuam tus thawj xib fwb los yog tus lwm thawj xib fwb.	Saib tsev kawm ntawv nplooj ntawv qhia xov tooj nyob nplooj ntawv 124.
• Puas muaj npav thauj mus los kawm ntawv rau kuv tus me nyuam?	Hu rau koj tus me nyuam lub tsev kawm ntawv los yog Qhov Chaw Saib Kev Thauj Mus Los.	Saib tsev kawm ntawv nplooj ntawv qhia xov tooj nyob nplooj ntawv 124 los yog hu rau (559) 457-3138.
• ParentSquare yog dab tsi?	Hu rau koj tus me nyuam tus thawj xib fwb los yog lwm thawj xib fwb.	Saib tsev kawm ntawv nplooj ntawv qhia xov tooj nyob nplooj ntawv.

TSEV KAWM NTAWV KEV NYOB NYAB XEEB

TSEV KAWM NTAWV KEV NYOB NYAB XEEB

Tag nrho Fresno Unified cov tsev kawm ntawv, cov chaw saib dej num, cov chaw khiav dej num, thiab tej tsheb npav raug tsim tam li ib qho Chaw Nyob Nyab Xeeb. Chaw Nyob Nyab Xeeb yog ib qhov kev pab thoob teb chaws uas npaj muaj kev nkag tau rau kev pab kiag thiab tej chaw muab kev txhawb pab rau txhua tus neeg hluas thaum muaj tej kev tsis zoo raug los ntawm tej chaw muaj kev sib khi tswj los ntawm cov koom haum muaj kev tsim nyog, cov neeg tuaj yeem pab dawb raug cob qhia thiab tej neeg ua lag luam. Fresno Unified cov tsev kawm ntawv nthuav tawm yam ntxwv "Chaw Nyob Nyab Xeeb" tej cim qhia chaw nkag rau cov neeg hluas uas ntshai tsam muaj teeb meem nws muaj kev xav tau kev pab.

Xauv Tej Rooj Vag

Rau kev nce kev nyob nyab xeeb ntawm cov tub ntxhais kawm ntawv, thiab cov neeg khiav dej num, Fresno Unified tsab cai tshiab txog qhib cov rooj vag yog txhua lub rooj vag yuav tsum raug muab xauv lub sij hawm xuaj moos kawm ntawv tshwj ib lub rooj vag nyob ze ntawm lub chaw saib dej num.

KEV XYAUM XAUV QHOV ROOJ/KHIAV HLUAV TAWS, THIAB XYAUM NPAJ RAU AV QEEG, KEV ROV-LOS UA KE HAUV PAUS TSEV KAWM NTAWV TSAB CAI

Yuav ua kom npaj tau peb cov neeg khiav dej num/tub ntxhais kawm ntawv zoo dua qub Fresno Unified tseev kom xyaum cov kev xyaum nram no txhua xyoo:

Tsev Kawm Ntawv Phab Qis thiab Nrab

- 1 qho kev xyaum khiav hluav taw tauj ib hlis twg
- 4 qho kev xyaum xauv tauj ib xyoos twg
- 4 qho kev npaj xyaum khiav av qeeg tauj ib xyoos twg
- 2 Kev Rov-Los Ua Ke Kev Xyaum tauj ib xyoo

Tsev Kawm Ntawv Phab Siab

- 3 qho kev xyaum khiav hluav taws tauj ib xyoos twg
- 4 qho kev xyaum xauv tauj ib xyoos twg
- 2 qho kev npaj xyaum khiav av qeeg tauj ib xyoos twg
- 2 Kev Rov-Los ua ke Kev Xyaum tauj ib xyoo

Xauv qhov rooj thiab kev xyaum yuav tsum muaj nyob rau lub sij hawm li cov sij hawm nram qab no: 1 ua ntej kawm ntawv, 1 tom qab lawb ntawv, 1 nyob rau lub sij hawm noj sus thiab 1 nyob rau lub sij hawm tab tom qhia ntaub ntawv. Kev Xyaum kev khiav hluav taws yuav tsum tau ua raws lub sij hawm tom qab no: 1 ua ntej/tom qab tsev kawm ntawv, 1 thaum noj su, 1 thaum lub sij hawm qhia ntawv.

LUS QHIA TXOG XWM CEEV THIAB KEV KUB NTXHOV

ParentSquare's Urgent Alert: Xwm Ceev Siv Kev Ntaus Ntawv Ceeb Toom

ParentSquare's Urgent Alert Yog Dab Tsi?

ParentSquare's Urgent Alert yog Fresno Hauv Paus Tsev Kawm Ntawv qhov kev siv ntaus ntawv ceeb toom xwm ceev. ParentSquare's Urgent Alert yuav xa ib qho xov ntaus ntawv rau tej xov tooj ntawm tes ntawm niam txiv los yog neeg saib xyuas thaum muaj ib qho xwm txheej ntawm cov teeb meem kev nyob nyab xeeb los yog xwm txheej uas tshwm sim nyob rau los yog nyob ze tej tsev kawm ntawv. Qhov kev siv no yuav muaj ib qho twj ntxiv rau kev ceeb toom nraum nroos rau niam txiv/neeg saib xyuas thiab cov neeg khiav dej num. Vim tias yog ib qho kev ntaus ntawv nkaus xwb tsuas pub 160 tug ntawv xwb, cov xov yuav yog ib qho luv luv xwb, tiam sis yuav muab lus qhia ntxaws tseem ceeb thiab tej kev qhia tseev kom muaj.

Yam teeb meem nyob nyab xeeb dab tsi raug tias yog ib qho ParentSquare's Urgent Alert?

Hauv paus tsev kawm ntawv tau raug nug lo lus no ntau zaum ntawm kev xav thiab tau muab kev txiav txim siab qhov kev siv yuav raug siv rau thaum muaj xwm tsheej uas muaj ib qho teeb meem nyob nyab xeeb hauv ib lub tsev kawm ntawv twg uas yuav muaj 1) kev cuam tshuam kev kawm hnub ntawm los yog 2) ua rau muaj ib qho kev tso tawm mus ntxov. Yog li ntawv, piv txwv li:

- Dim pa roj (Gas leak)
- Kav dej loj tawg uas tseev kom muaj kev tso tawm ntxov
- Thau tawm kev kawm (thoob plaws fais fab los yog xov tooj xov tooj tuag rau li ua piv txwv)
- Muab kev cob tub ntxhais kawm ntawv rau niam txiv thaum lawb ntawv ntxov
- Kev xauv uas muaj teeb meem rau tuaj txog thiab tso tawm

Nws tseem ceeb heev uas niam txiv/neeg saib xyuas paub txog qhov twg kev sib txuas lus tshiab no. Peb hais tsis txaus uas nws tseem ceeb npaum li cas uas xam nrog rau koj lub xov tooj ntawm tes muaj nyob rau daim ntawv daj xwm ceev thiab qhia tshiab rau tsev kawm ntawv thiab/los yog koj qhov ATLAS Parent Portal thaum koj hloov lus qhia muaj xwm ceev, tshwj xeeb koj tus xov tooj ntawm tes. Peb xav los nqua hu tej twb tug niam txiv/neeg saib xyuas los ceeb toom koj tus me nyuam lub tsev kawm ntawv thaum twg koj pauv koj tus xov tooj ntawm tes. Thov nco ntsoov los ceeb toom koj tus me nyuam lub tsev kawm ntawv, muab koj tus xov tooj tshiab rau tsev kawm ntawv kom koj thiaj tsis plam ib qho ParentSquare's Urgent Alert kev ceeb toom, thaum nws muaj ib qho teeb meem nyob nyab xeeb hauv tsev kawm ntawv.

Rau lus qhia ntau ntxiv txog ParentSquare's Urgent Alert, xam nrog rau kev cuv npe li cas thov mus saib hauv paus tsev kawm ntawv lub chaw ntawm www.fresnounified.org.

Thaum muaj ib qho xwm txheej ceev thoob zos lub sij hawm koj tus menyuam tab tom nyob hauv tsev kawm ntawv, mloog rau cov tshooj

xov tooj cua no rau kev muab lus qhia:

COV TSHOOJ XOV TOOJ CUA (RADIO STATIONS)

Lus Askiv: AM-580, FM -89.3, FM -99.3

Lus Mev: AM-790, FM-92.9, FM-101.9

Lus Hmoob: AM-900

COV TSHOOJ TV (TV STATIONS)

Tshooj Lus Askiv: 24, 26, 30, & 47

Tshooj Lus Mev: 21, 51

Tshooj Hmoob: 32.6 (Hmong TV Network)

Thaum muaj ib qho xwm txheej phem, pawg neeg saib kev muaj xwm ceev raug xa mus kiag rau ntawm lub/cov tsev kawm ntawv. Yuav xa ParentSquare Urgent Alerts ceeb toom, ntaub ntawv thiab/los yog Tsev Kawm Ntawv Hais Lus Xa Xov hauv xov tooj raug xa mus rau tsev neeg txog xwm txheej ceev. Hauv paus tsev kawm ntawv cov neeg khiav dej num yuav xyeej sij hawm los pab nrog tej kev txhawj xeeb.

COV TUB CEEV XWM MUAJ COV KEV PAB MENYUAM KAWM NTAWV (STUDENT RESOURCE OFFICER (SRO)

Tej lwb lub tsev kawm ntawv theem siab, tsev kawm ntawv theem nrab, thiab DeWolf, Farber Educational Campus, thiab Phoenix Secondary muaj ib tug SRO raug tso ua dej num rau lawv lub tsev kawm. Tus SRO yog ib tug Tub Ceev Xwm ntiav ua hauj lwm los ntawm ib qho kev cog lus pom zoo nrog Fresno Police Department npaj muaj ib tug tub ceev xwm tshwm ntsej muag thiab pab hem kom tsis muaj kev phem nyob rau ntawm thaj chaw los yog ib puag ncig lub vaj loog kawm. Tus SRO pab lub tsev kawm ntawv tus thawj coj ceev peb tej tsev kawm ntawv kom muaj kev nyob nyab xeeb. SRO tus thawj coj yog ib tug neeg koom tes nrog Fresno Unified Safety thiab Security Office. Ib qho kev tsis txaus siab twg ntawm ib tug SRO txog ib tug tub ntxhais kawm ntawv twg, thov hu rau Fresno Unified Safety Office ntawm 559-457-3980.

CHAW CHEEM KEV UA PHEM

Fresno Unified thiab Kev Cheem Kev Ua Phem (Fresno Police Department) tau ua hauj lwm ua ke los ua kom peb lub zej zog yog ib qho chaw nyob nyab xeeb. Qhov kev pab ntawm no, los ntawm tej kev qhia tsis nthuav npe tau pab peb thaiv tau tej kev phem uas yuav tshwm sim thiab daws tau tej kev ua phem uas twb muaj tshwm sim lawm.

Yog tias koj tus tub ntxhais kawm ntawv paub los yog muaj lus qhia txog yuav muaj ib qho kev ua phem twg xws li ib qho kev sib nrig sib ntaus, kev tha xim phem, thab plaub los yog muag yeeb tshuaj, lawv kev qhia yuav pab nres tau nws los ntawm kev tshwm sim. Yog tias koj tus tub ntxhais kawm ntawv paub txog ib tus tib neeg twg hauv tsev kawm ntawv muaj tej yam khoom tsis raug cai, xws li riam phom los yog yeeb tshuaj, lawv kev qhia yuav pab tau muab tej khoom no tshem tawm hauv lawv lub vaj loog kawm ntawv. Nej tus tub ntxhais kawm ntawv muaj peev xwm tshaj tau lawv qhov lus qhia yam tsis pub leej twg paub. Tag nrho tej kev qhia yeej tsis pub leej twg paub; tsis muaj

ib tus neeg twg yuav paub txog lawv lub npe. Yog tias koj tus tub ntxhais kawm ntawv qhov kev qhia pab daws tau qhov kev ua phem, lawv yuav tsim nyog tau txais ib qho me me nyiaj ua dej siab.

Pab nres kev ua phem hauv koj lub tsev kawm ntawv thiab zej zog. Hu rau “Crime Stoppers” ntawm (559) 498-STOP (7867) los yog qhia rau ib tus neeg laus hauv koj lub tsev kawm ntawv hauv tsev, los sis lub tsev kawm ntawv Tus Tub Ceev Xwm. Yog tias nws tau muaj ib qho kev hem twg, hu rau Fresno Police Department ntawm (559) 621-7000.

TXOJ CAI RAUG NTSEJ RAUG MUAG

B.P./A.R 1265

Kev tswj ib qho chaw puag ncig txhawb kev kawm thiab tsis muaj kev ua cuam tshuam tseem ceeb rau kev vam meej ntawm peb cov me nyuam yaus txoj kev kawm txuj ci. Kev ua kom lub hom phiaj no zoo ntxiv mus, nws yog lub hom phiaj ntawm hauv paus tsev kawm ntawv kev los txhawb tsab cai no, kev sib fwm, kev ua raug ntsej raug muag thiab muaj paus ntsis ntawm hauv paus tsev kawm ntawv tej neeg ua hauj lwm, tej niam txiv/neeg saib xyuas, thiab lwm tus neeg koom tes ntawm tsoom pej xeem. Tsis hais txoj kev sib txuas lus los yog tej kev ua los yog tseem yog lub hom phiaj ntawm tsab cai no los txhawb txoj kev sib txuas lus zoo thiab cheem kev ua cuam tshuam, kev tsis ruaj tsis khov, kev lim hiam los yog kev tsiv tsaim. Ntxiv mus, tsab cai ntawm no yog los tswj, kom zoo li zoo tau, ib qho chaw nyob nyab xeeb, chaw ua hauj lwm tsis muaj kev sib thab sib thuam rau tej xib fwb, tej tub ntxhais kawm ntawv, tej thawj coj, lwm tus neeg khiav dej num, tej niam txiv/neeg saib xyuas thiab tsoom pej xeem. Nws tsis yog hauv paus tsev kawm ntawv qhov hom phiaj los txo ib tug neeg twg nws txoj cai muaj kev ywj pheej ntawm kev nthuav lus qhia. Hauv paus tsev kawm ntawv nqua hu kom tsoom pej xeem koom tes nrog thiab cog lus rau tsab cai no.

Theem Kev Cia Siab Coj Xeeb Ceem:

1. Hauv paus tsev kawm ntawv cov neeg ua hauj lwm thiab cov neeg sawv cev yuav tsum saib taus tej niam txiv/neeg saib xyuas thiab lwm tus neeg koom tes ntawm tsoom pej xeem nrog rau kev raug ntsej nraug muag, coj zoo thiab sib hwm.
2. Niam txiv/neeg saib xyuas thiab lwm tus neeg koom tes ntawm tsoom pej xeem yuav tsum saib taus tej neeg khiav dej num thiab tej tub ntxhais kawm ntawv thiab ib leeg rau ib leeg, lub sij hawm tuaj txog hauv tsev kawm ntawv thaj av thiab/los yog muaj feem koom hauv tsev kawm ntawv tej dej num, nrog rau kev raug ntsej raug muag, coj zoo cwj pwm thiab sib hwm.

Kev Coj Xeeb Ceem Tsis Tsim Nyog/Txob Siab:

Ib qho kev coj cwj pwm txob siab los yog cuam tshuam twg nrog txoj kev kawm, ua raws paus ntsis zoo, ua yam raug cai los yog kev tswj ntawm tsev kawm ntawv ib chav kawm twg los yog dej num ntawm tsev kawm ntawv los yog hauv paus tsev kawm ntawv, muaj kev coj xeeb ceem tsis tsim nyog.

1. Kev ua cuam tshuam los yog hem los ua cuam tshuam kev kawm hauv chav kawm, tej dej num, thiab /los yog kev khiav dej num;
2. Kev hem kev nyob dawb huv thiab kev nyob nyab xeeb ntawm cov tub ntxhais kawm ntawv los yog hauv paus tsev kawm ntawv tej neeg ua hauj lwm;
3. Ntaus los yog khoo tej tub ntxhais kawm ntawv, hauv paus tsev kawm ntawv tej neeg ua hauj lwm los yog lwm tus neeg;
4. Siv tej lus phem los yog hais lus quab yuam, hais lus nrov nrov, thuam thiab/los yog coj yam ntxwv txo tib neeg ; thiab /los yog
5. Tsis raug tso cai nkag hauv paus tsev kawm ntawv tej chaw thiab tej tsev kawm ntawv tej av.
6. Kev Pab Muaj rau Cov Niam Txiv/Neeg Saib Xyuas thiab Tsoom Pej Xeem

Kev Coj Xeeb Ceem Tsis Tsim Nyog/Ua Cuam Tshuam

Tus tuam thawj saib kev kawm los yog tus neeg txib yuav tsum tsim muaj tej kev tswj thiab tej hau kev ua tsim nyog los npaj ib qho kev taug xyuas kev tsis txaus siab rau tej kev ua yuam cai ntawm Txoj Cai Raug Ntsej Raug Muag.

KEV MUAJ FEEM NROG NEEG PHEM

Tej cim ras txog kev muaj feem nrog neeg phem:

Tej Twb Tus:

- Tawv tej thawj coj hauv tsev thiab hauv tsev kawm ntawv;
- Ncig nquj nquas tej suam chaw muaj neeg phem;
- Muaj tej khoom siv tawm tsam;
- Siv neeg phem tej lus los yog tej cim piav tes piav taw;
- Hom kheev ntsib nrog tub ceev xwm;
- Muaj tej khoom kim kim;
- Tsoos tsho muaj ib xim/hom kheev hnav nrog neeg phem;
- Hnav tej tsoos tsho ua kis las yam tsis nyiam ua kis las;
- Pleev ub pleev no; thiab/los yog
- Zas Tawv (Tattoos).

Tsev Neeg:

- Tsis mus koom tsev neeg;
- Tsis cia siab rau tsev neeg thiab tsev kawm ntawv;
- Cia li kom muaj kev ywj siab los yog ywj pheej;
- Kom kheev ua thiab nce tus cwj pwm cav ncauj.
- Plam tej qub phooj ywg;
- Tej phooj ywg tshiab uas muaj kev tsis zoo.

Rau lus qhia ntau txiv, thov hu rau koj tus me nyuam lub tsev kawm ntawv.

GENDER AND INDENTITY INCLUSION

B.P. 5145.31

Pawg Neeg Tswj tau los cog lus los hais txog tej kev xav tau nyob nyab xeeb ntawm txhua tus tub kawm, xam tag nrho tej kev xav tau muaj feem rau ib tug tub ntxhais kawm ntawv twg qhov tiag tiag los yog yam ntxwv pojniam txivneej, ntsia zoo li pojniam txivneej, los yog kev nyiam pojniam txivneej. Lub hom phiaj ntawm Pawg Thawj Coj Tsab Cai no yog teem ua tej kev tswj txog tej teeb meem muaj feem rau kev hloov ua pojniam txivneej thiab nthuav dav dav txog pojniam txivneej/tsis cais cov tub ntxhais kawm ntawv pojniam txivneej.

Pawg Neeg Thawj Coj pom tau tias muaj ib lub chaw nyob nyab xeeb thiab raug ntsej raug muag tsim nyog muaj rau tej tub ntxhais kawm ntawv muaj vaj huam nkag tau thiab tej hau kev qhib kawm hauv paus tsev kawm ntawv kev kawm txuj ci, kev kawm ib cag sab nraum, thiab lwm yam kev kawm txhawb pab, tej kev pab, thiab tej dej num; thiab yog ib qho tseem ceeb rau tub ntxhais kawm ntawv kev kawm tau.

Pawg neeg thawj coj txwv, hauv paus tsev kawm ntawv ib lub tsev kawm ntawv twg los yog tsev kawm ntawv dej num ua twg, ntxub ntxaug txhaum cai, xam nrog rau ntxub ntxaug siab phem, sib thab, thiab thab plaub rau ib tug tub ntxhais kawm ntawv twg los ntawm ib tus neeg twg, raws li tus tub ntxhais kawm ntawv qhov tseeb los yog yam ntxwv pojniam txivneej, kev nyiam pojniam txivneej, pojniam txivneej, zoo li pojniam txivneej, los yog kev hnav zoo li pojniam txivneej, haiv neeg, pojkoob yawg txiv, chaw xeeb txawm, tuaj txawv teb chaws, haiv neeg, pab pawg neeg, hnub nyoog, kev ntseeg, xim nqaij tawv, muaj, txij nkawm los yog niam txiv, kev muaj mob, cev ntaj ntsug los yog xiam oo qhab, hnub nyoog los yog, ntau yam yeeb yam zoo li no los yog ntau qhov; los yog koom nrog ib tug los yog ib pawg nrog ib tug los yog ntau tug ntawm cov tseeb no los yog ntau dua ntawm cov yeeb yam no (42 USC 2000d-2000e-17, 20 USC 1681-1688, Education Code 200, 220, 221.5 (f)).

KEV THAIV KEV THAB PLAUB

B.P. 5131.2

Pawg Neeg Kev Kawm lees paub tej kev tshwm sim raug mob npaum cas ntawm kev thab plaub rau tus kawm ntawv muaj kev noj qab haus huv, tub ntxhais kawm ntawv kev kawm tau thiab kev mus koom kev kawm thiab ntshaw los npaj qhov kev zoo saib txais tos, nyob nyab xeeb thiab kev txhawb pab tsev kawm ntawv tej chaw tias cov kev tiv thaiv tej tub ntxhais kawm ntawv ntawm cev nqaij daim tawv, hlwb, thiab lub siab lub ntsws raug mob.

Tsis pub ib tug neeg twg los yog yuav tsum ua, los ntawm cev nqaij daim tawv, sau ua ntaub ntawv, hais lus qhuav, qhov muag pom, los yog lwm yam kev ua, sib thab, sib thab ua plees ua yi, hem, sib thuam, cyberbully, ua lub cev raug mob rau, los yog ua phem ntxub tawm tsam lwm tug tub ntxhais kawm ntawv los yog tsev kawm ntawv cov neeg ua hauj lwm, los yog kev ua rau lawv raug mob dua rau

qhov kev tawm tsam los yog kev ua nyob rau qhov kev tawm tsam kev ua daws tau.

Kev thab plaub yog ib yam tsis xav tau, kev ua heev ua nruj uas muaj feem ua qhov tiag tiag los yog tau txais kev muaj hwm cim tsis sib npaug nyob nruab nrab txhua cov muaj qhov yuav ua tau muab kev ntsawv siab los yog tus kheej raug mob. Kev thab plaub ua phem tej zaum yog ntaus, hais lus cem, los yog kev sib koom/muaj zoo zoo ib yam li thiab muaj feem ua kev ua tag los ua dua los yog tseem ceeb kev ua tag los ua dua rau qhov kev txhob txwm ua.

Cyberbullying xam nrog rau tsim los yog xa sib txuas lus sib thab, hem ncaj nraim rau, los yog lwm yam ntaub ntawv tsis zoo, suab, los yog duab hauv Internet, xov xwm haum xeeb, los yog lwm yam txuj siab siv ib lub xov tooj, computer, los yog ib lub twj sib txuas lus tsis muaj xov. Cyberbullying txwv tsis pub nkag mus rau lwm tus neeg tej tshuab qhov account los sis dag tias yus yog tus neeg ntawd online kom rhuav tus neeg ntawd lub koob lub npe nrov.

Tus superintendent los yog tus thawj saib yuav tsim muaj tej tswv yim rau kev hais txog kev thab plaub hauv tej hauv paus tsev kawm ntawv yuav tsum tau raug tsim nrog qhov kev koom tes ntawm tej tub ntxhais kawm ntawv, tej niam txiv/neeg saib xyuas, thiab tej neeg khiav dej num, yog zoo phim, tus Superintendent los yog tus thawj saib yuav ua hauj lwm ua ke ib yam nrog social services, mental health sevices, tub ceev xwm, cov tsev hais plaub, thiab lwm cov koos haum thiab zej zog cov koos haum nyob rau qhov kev tsim muaj thiab kev teeb qhia ua rau tej tswv yim pab tau zoo rau txhawb pab kev nyab xeeb nyob rau thiab lub zej zog. Zoo li yog tej tswv yim yuav muab koom nrog rau hauv kev npaj nyob nyab xeeb txhij txhua, ntawv teev kev npaj ris dej num cheeb tsam chaw, thiab lwm qhov kev npaj hauv paus tsev kawm ntawv thiab, yuav muab rub ntev li ntev tau, nyob rau Local Control thiab Accounbility Plan, thiab lwm yam muaj district thiab tsev kawm ntawv kev npaj.

SIJ HAWM NCUA TAU MUAB TEEB QHIA UA

AB2246, AB1767, AB748, B.P./A.R. 5141.52 Tsab Cai muab tso rau pom (E) 5141.52

Pawg Neeg Thawj Coj Saib Kev Kawm tau lees paub tias kev tua tus kheej yog ib qho teeb meem ua rau cov me nyuam hluas tau tag txoj sia thiab tsev kawm ntawv cov neeg ua hauj lwm nws sib tham ua ntu zus nrog tej tub kawm ntawv feem ntau hauv kev ua hauj lwm tau pom tej cim txog kev tua tus kheej thiab qhib muaj kev xa mus rau cov chaw tsim nyog thiab/los yog rau kev pab. Los txo tus cwj pwm tua tus kheej thiab muaj kev cuam tshuam rau tej tub kawm ntawv thiab tsev yim neeg, tus Tuam Thawj Saib Kev Kawm los yog tus neeg txib yuav tsum muaj kev tsim kev ntsuas thiab tej tswv yim rau kev tiv thaiv kev tua tus kheej, kev pab cuam, thiab kev pab cuam tom ntej thiab muab muaj kev pab cuam

1. Cov neeg khiav dej num kawm paub txog kev tua tus kheej thiab kev tiv thaiv rau cov xib fwb, tsev kawm ntawv cov kws muab tswv yim, tsev kawm ntawv cov “psychologists”, tsev kawm ntawv cov “social workers”, tsev kawm ntawv cov thawj coj, thiab hauv paus tsev kawm ntawv lwm cov neeg ua hauj lwm nws tau tham nrog tej tub kawm ntawv hauv qib K-12.
2. Instruction to students in problem-solving and coping skills to promote students’ mental, emotional, and social health and well-being, as well as instruction in recognizing and appropriately responding to warning signs of suicidal intent in others.
3. Tej qauv rau kev txhawb chaw kawm ntawv kaj siab uas txhawb tau tub kawm ntawv txoj xav ntawm kev koom tes nrog tsev kawm ntawv thiab uas yog tsi ntsees los ntawm cov neeg ua haujlwm saib xyuas thiab and kev haum xeeb ntawm cov tub kawm ntawv.
4. Lus muab qhia rau cov niam txiv/neeg saib xyuas txog cov teeb meem txaus ntshai thiab cov cim qhia txog kev tua tus kheej, qhov phem ntawm cov me nyuam hluas teeb meem tua tus kheej, hauv paus tsev kawm ntawv qhov kev kawm tiv thaiv kev tua tus kheej, tej kauj ruam yooj yooj yim rau kev pab cov me nyuam hluas kev tua tus kheej, thiab/los yog tsev kawm ntawv thiab zej zog tej chaw muab kev pab uas muaj peev xwm pab tau cov me nyuam hluas muaj teeb meem.
5. Kev txhawb rau cov tub ntxhais kawm ntawv mus qhia rau tsev kawm ntawv cov neeg ua hauj lwm los sis lwm tus neeg thaum lawv xav txog kev tua lawv tus kheej los yog thaum lawv paub txog lwm tus tub ntxhais kawm ntawv lawv txoj kev xav tua lawv tus kheej. Kev muab tau cov tswv yim, cov kev ua pom ceeb toom, chaw-tsi ntsees thiab zej zog cov kev pab yuav tsum tau muab tso tawm qhia nyob rau txhua lub chaw nyob raws li rau AB748.
6. Cov kev taug ua los tiv thaiv teeb meem rau kev hais txog kev hem tua tus kheej los yog kev npaj siab ua thiab Cov kev Npaj Kev Noj Qab Haus Huv Zoo rau txhawb menyuam kawm ntawv kev nyab xeeb nyob nruab nrab kev rov qab mus los ntawm kev tshwm sim kom muaj ruaj khov.
7. Kev qhuab ntuas thiab lwm yam tswv yim los tiv thaiv rau kev pab cov tub kawm ntawv, cov neeg khiav dej num, thiab lwm tus kev tswj tom qab qhov teeb meem ntawm ib tug tub kawm ntawv qhov kev tua tus kheej.

Tub kawm ntawv daim ntawv cim neeg yuav tsum muaj “National Suicide Prevention Lifeline” tus xov tooj (988) thiab kuj yuav tsum muaj “Crisis Text Line” thiab/los yog hauv zos tus xov tooj tiv thaiv xwm tua tus kheej. (Education Code 215.5)

Thov mus saib https://www.fresnounified.org/dept/dpi/sews/ thiab tsab cai Tso Rau Pom (E) 5141.52 rau lus qhia ntau ntxiv.

TUB NTXHAIS KAWM NTAWV TXOJ KEV LWJ SIAB NTXHOV PLAWV

Thuam ib tug tub ntxhais muaj txoj kev nyuaj siab, peb cov neeg pem hau paus loj yuav nrog koj tus mi nyuam tham thiab saib nws nyuaj siab paus li cas ces lawv yuav nug nws seb nws lub neej peb tsev zoo li cas es nws thiab li muaj txoj kev nyuaj siab ntxhov plawv. Yog hais tias tus mi nyaum toob kas kev pab ces peb yuav xav nws mus rau ib tug ua txawj pab nws.

CALIFORNIA YOUTH BEHAVIORAL HEALTH INITIVTIVE (CYBHI)

CYBHI yog thoob plaws xeev txoj cai tau tsim muaj rau nthuav dav nkag tau mus rau tsev kawm ntawv-raws li teeb meem hlwb, kev ntsawv siab, thiab cwm pwm kev coj noj qab haus huv cov kev pab cuam. Los ntawm qhov kev kawm no, tsev kawm cov district them tau rov qab rau tsev kawm ntawv-raws li cwj pwm kev coj kev noj qab haus huv cov kev pab cuam. Cov no yuav muaj tag nrho sau npe-nkag mus, cia li-nkag mus saib tau nrog cov neeg ua hauj lwm pab txhawb, tej tswv yim kev ceev tswj kev ntxhov siab, kev xav tau cov dej num, thiab kev txhawb pab kev kawm-tag nrho tau qhia nrog cov neeg muab kev txawj ntse tau cob qhia. Nyob rau ntau cov, cov menyuam kawm ntawv yuav tau txais cov kev pab cuam mus tsis muaj tso tseg zoo li cov kev txhawb pab cwj pwm kev coj kiag rau, tsim qhia tej kev txawj paub ib pab tsawg, los yogi b tug zus / ib pab muab kev pab tswv yim rau. Rau cov kev pab cuam mu ntxiv tsis muaj tso tseg, niam txiv/tus saib xyuas sau npe pom ua yuav tsum tau thov ua ntej kev txhawb pab pib.

Yog ib qho rau qhov CYBHI program, cov tsev neeg tau nug rau npaj lawv cov menyuam kawm ntawv cov lus hais qhia paub health insurance. Cov lus hais qhia paub muab tau rau los natwm daim ntawv daj (emergency card), digital emergency card nyob rau ATLAS, los yog thaum tau hu rau nrog peb district tus neeg koom tes, saib xyuas tu siab loj. Tsuas yog cov lus hais qhia paub xwb los ntawm tus koj tus menyuam qhov kev kawm cov ntaub ntawv yuav tsum tau muab qhia rau cia lub district thov them rov qab los ntawm CYBHI Nqi Teem Sij Hawm kev kawm. Tag nrho txhua yam cov lus hais qhia paub kev noj qab haus huv yuav tsum muab kev ceev zoo khaws cia thiab tau sib tham qhia nrog kev pom zoo xwb cov muab kev saib xyuas tej thib-peb, nyob rau kev raws li txoj cai txwm nkaus ua raws li nrog FERPA thiab HIPAA. Nws tsis muaj kev tsub nqi rau cov tsev neeg, thiab kev ua nyob rau qho vkev kawm no yuav tsis ua li cas tsis zoo rau koj insurance coverage los yog co-pays. Xav paub cov lush ais qhia paub ntau ntxiv, thov mus saib.

https://www.fresnounified.org/departments/dpi/children-and-youth-vehavioral-health-initiative-cybhi

TEJ CAI RAU TXIM

E.C. 35291; A.R. 5144, 5144.1

Tseev kom tsev kawm ntawv tsim muaj cov kev cai rau txim los ntawm tsev kawm ntawv cov pawg neeg sawv cev nrog rau tej twb tus koom tes thiab cob nrog Pawg Neeg Tswj Kev Kawm thiab tseev kom muaj kev ceeb toom rau niam txiv/tus neeg saib xyuas thiab cov neeg cuv npe ntawm lub tsev kawm ntawv thiab Hauv Paus Tsev Kawm Ntawv tej cai. Ntxiv rau Cov Kev Cai Rau Txim sau ua ntaub ntawv, tag nrho cov tsev kawm ntawv yuav tsum muab ib txoj kev txiav txim siab ib txoj kev muab lus qhia rau cov tub kawm ntawv, nyob rau ib lub caij rau ib lub caij ntawm lub xyoo kawm ntawv ua ntu zus, tej kev cia siab coj xeeb ceem thiab tej raug txim tshwm sim los ntawm kev tsis ua raws cai nrog Cov Kev Cai Rau Txim sau ua ntaub ntawv. Qhov kev ua ntawm no kuj yuav ua tau los ntawm ib qho tsev kawm ntawv sib koom txoos ua ke, tej kev sib tham tej pab pawg neeg tsawg tsawg, los yog hauv chav kawm twg kiag (xws li P.E.) los yog los ntawm ib chav kawm dhau ib chav zus.

KEV TSHAWB THIAB NTES

B.P. 5145.12

Raws li Pawg Neeg Saib Kev Kawm Tsab Cai, tej khoom txhom hlau yuav raug siv los txhawb txoj kev nyob nyab xeeb thiab kom txhob pom muaj riam phom. Cob qhia tshwj xeeb, tej dev tsis nyaum yuav raug siv los hnia thiab ua kom tej neeg ua hauj lwm paub txwv, xws li tej yeeb tshuaj, cawv, tej riam phom thiab tej khoom tawg. Cov dev yuav tsis hnia tej twb tus neeg, tiam sis yuav hnia ib ncig tej chaw xauv khoom, tej rooj zaum, tej khoom los yog tej tsheb nres hauv tsev kawm ntawv thaj chaw.

LUAM YEEB

B.P. 5131.62

Cov tub kawm ntawv yuav tsum tsis txhob muaj, haus, los yog siv luam yeeb los yog ib hom khoom twg muaj luam yeeb los yog “nicotine” thaum nyob hauv vaj loog kawm, thaum tab tom mus koom tej dej num tsev kawm ntawv ua tus txhawb, los yog lub sij hawm tab tom raug saib xyuas thiab tswj los ntawm hauv paus tsev kawm ntawv cov neeg ua hauj lwm. Tej khoom raug txwv xam nrog rau, tiam sis tsis tag rau, puas lis, puas lis loj, puas lis soob, puas lis clove, luam yeeb tsis ncho pa, snuff, tej pob khoom zaum, thiab peeb lab. (Txoj Cai Kawm Txuj 48900, 48901)

Cov tub kawm ntawv muaj los yog siv puas lis hluav taws xob,hluav taws xob hookahs, thiab lwm yam twj siv ua pa ncho, muaj los tsis muaj khoom “nicotine”, uas qog kev siv khoom luam yeeb los tseem raug txwv.

KEV SAIB KOJ TUS ME NYUAM SIV INTERNET

Cov niam txiv/cov neeg saib xyuas yuav tsum paub txog yam uas koj tus menyuam saib thiab leej twg nrho lawv “sib tham”. Xyuas ua ntu zus tej chaw nruab ntug twg koj cov menyuam mus ncig saib, tej chaw xws li; facebook, My Space thiab ntau lub chaw sib tham los tiv thaiv koj cov menyuam los ntawm cov neeg yuam ua plees ua yi thiab lwm tus neeg phem uas tshwm sim hauv kev siv internet.

KEV NPAJ TSEV KAWM NTAWV KEV NYOB NYAB XEEB

B.P. 3515 E.C. 32281

Fresno Hauv Paus Tsev Kawm Ntawv cog lus los npaj muaj ib lub chaw nyob nyab xeeb thiab ruaj ntseg rau cov tub kawm ntawv thiab cov neeg ua hauj lwm. Qhov KEV NPAJ TSEV KAWM NTAWV KEV NYOB NYAB XEEB yog tsim los pab tej twb tus neeg ua hauj lwm hauv tsev kawm ntawv kev npaj rau thaum muaj xwm ceev, tej kev sib zog los pab kev muaj xwm ceev, thiab tswj kom tsev kawm ntawv muaj ib qho chaw nyob nyab xeeb. Rau lus qhia ntau ntxiv, hu rau:

Qhov Kev Nyab Xeeb thiab Kev Ceev Saib Kev Dawb Huv Office
1301 M Street
Fresno, CA 93721
Phone: (559) 457-3981

CHAW NYOB NYAB XEEB: TEB RAU KEV TSWJ NEEG TSIV TEB CHAWS

(SAFE PLACE: RESPONSE TO IMMIGRATION ENFORCEMENT) B.P./A.R. 5145.13

Pawg Thawj Coj tau cog lus rau kev kawm tau ntawm txhua tus tub kawm ntawv thiab ntseeg tias txhua lub tsev kawm ntawv yuav tsum yog ib lub chaw nyob nyab xeeb thiab yog ib lub chaw tos txais rau txhua tus tub kawm ntawv thiab lawv tsev yim neeg txawm tias lawv yuav yog pejxeem los yog neeg tsiv teb chaws kev nyob li cas.

Hauv paus tsev kawm ntawv yuav tsis nug los yog muab lus qhia los yog sau ntaub ntawv txog kev ua pejxeem los yog kev tsiv teb chaws ntawm cov tub kawm ntawv los yog lawv tsev yim neeg los yog npaj kev pab nrog tub ceev xwm tswj neeg tsiv teb chaws hauv hauv paus tsev kawm ntawv tej tsev kawm ntawv, tshwj raws li kev tseev kom muaj los ntawm lub xeev thiab teb chaws txoj cai. (Education Code 234.7)

Tsis muaj ib tug tub kawm ntawv twg raug tsis lees txoj cai vaj huam sib luag thiab tej hau kev qhib los yog raug kev ntxub ntxaug tsis raug cai, thab plaub, hem, los yog thab plaub hauv hauv hauv paus tsev kawm ntawv cov kev kawm thiab nyob ntawm neeg tsiv teb chaws. (Education Code 200, 220, 234.1)

KEV TEB RAU COV LUS THOV RAU COV NTAUB NTAWV

Yog tsi tau kev tso cai los ntawm Family Educational Rights thiab Privacy Act raws li ntawd 20 USC 1232g, cov tub kawm ntawv cov ntaub ntawv yuav tsis raug tshaj tawm rau cov tub ceev xwm kev nkag tebchaws yam tsis muaj kev tso cai pom zoo ntaw niam txiv, tau txais tsev hais plaub daim ntawv txiav txim, lossis ib tsab ntawv sau xaj kom ib tus neeg mus koom nrog tsev hais plaub. Tus Tuam Thawj Saib Kev Kawm los yog tus neeg txib yuav tsum ceeb toom cov niam txiv/cov saib xyuas txhua xyoo tias hauv paus tsev kawm ntawv yuav tsis tso cov tub ntxhais kawm cov ntaub ntawv rau cov neeg ua haujlwm sab nraud ceev kev nkag teb chaws, tshwj tsis yog niam txiv/tus saib xyuas pom zoo lossis raws li tsev hais plaub tau txiav txim lossis tau txais ib tsab ntawv sau xaj kom ib tus neeg mus koom nrog tsev hais plaub.

Thaum tau txais lus thov lossis ntawv sau thov rau cov ntaub ntawv txog kev nkag tebchaws lossis tsev neeg kev nkag tebchaws lossis cov xwm txheej txog kev xam xaj, cov neeg lis haujlwm hauv tsev kawm ntawv yuav tsum:

1. Qhia Tus Tuam Thawj Saib Kev Kawm los yog tus neeg txib txog kev thov
2. Muab lus ceeb toom kom tsim nyog thiab muab daim ntawv thiab cov lus piav qhia rau tub ntxhais kawm ntawv thiab tsev neeg txog kev thov ntawm tus neeg saib xyuas kev nkag tebchaws
3. Sau ntaub ntawv khaws cia rau cov ntaub ntawv los ntawm tub ceev xwm nkag tebchaws
4. Muab cov ntaub ntawv los ntawm tub ceev xwm nkag tebchaws tub ntxhais kawm ntawv thiab tsev neeg tshwj tsis yog kev tshaj tawm raug txwv tsis pub tshaj tawm los ntawm tsev hais plaub xa mus nyob rau hauv hauv paus tsev kawm ntawv lossis hauv rooj plaub uas cuam tshuam txog kev tshawb fawb txog kev tsim txom menyuam yaus, tsis saib xyuas, lossis kev quav yeeb tshuaj lossis dej caw

Cov khoom siv thiab cov ntaub ntawv sau los ntawm hauv paus tsev kawm yuav tsum tsis pub siv, ncaj qha lossis lwm tus, los sau cia, cuv npe, lossis chaw khaws ntaub ntawv txog cov neeg lawv haiv neeg keeb kwm, kev nkag teb chaws, kev ntseeg, lossis lwm pawg neeg ntawm tus yam ntxwv ntxub ntxaug tsis raug cai. (Government Code 8310.3)

KEV TEB RAU COV LUS THOV NTSIB COV TUB NTXHAIS KAWM LOSSIS NKAG MUS RAU TSEV KAWM NTAWV THAJ CHAW

Hauv paus tsev kawm ntawv cov neeg lis haujlwm yuav tsum tau txais kev tso cai los ntawd niam txiv/tus saib xyuas ua ntej ib tug tub ntxhais kawm twg raug xam phaj lossis tshawb fawb los ntawm tub ceev xwm uas xav ua kom muaj kev cai lij choj kev nkag tebchaws hauv tsev kawm ntawv, tshwj tsis yog tub ceev xwm nthuav tawm daim ntawv tso cai raug xee npe los ntawm kws tu plaub lossis tsev hais plaub tau txiav txim. Niam txiv/tus saib xyuas yuav tsum raug ceeb toom sai li sai tau yog tub ceev xwm thov lossis nkag mus rau tsev kawm ntawv hais txog kev tsiv nkag tebchaws, tshwj tsis yog lub tsev hais plaub lossis tsab ntawv sau yuam los yog subpoena ua kev txwv tsis pub qhia niam txiv/tus saib xyuas.

Txhua tus qhua los yog neeg tuaj sab nraud, nrog cov tub ceev xwm nkag tebchaws, yuav tsum sau npe nrog tus thawj xibfwb lossis nws tus neeg txib thaum nkag mus hauv tsev kawm ntawv thaum lub sijhawm kawm ntawv. Txhua tus qhua lossis tus neeg tuaj sab nraud yuav tsum qhia tus thawj xibfwb lossis nws tus neeg txib lawv lub npe, chaw nyob, haujlwm, hnub nyoog yog yau dua 21 xyoos, lub hom phiaj nkag mus hauv tsev kawm ntawv thaj chaw, daim ntawv pov thawj ntawm tus kheej, thiab lwm yam ntaub ntawv uas rau txoj cai. (Penal Code 627.2, 627.3)

Cov neeg ua haujlwm hauv tsev kawm ntaww yuav tsum qhia rau cov neeg tsim nyog paub li cov thawj xibfwb yog muaj cov tub ceev xwm nkag tebchaws tuaj hawv tsev kawm ntawv.

Cov neeg ua haujlwm hauv tsev kawm ntawv yuav tsum ceeb toom tus tuam tyhawj saib kev kawm los yog tus neeg txib sai li sai tau, yog muaj kev thov ntawm tub ceev xwm kev nkag tebchaws mus nkag tsev kawm lossis tham nrog tub ntxhais kawm lossis thov saib tub ntxhais kawm tej ntaub ntawv, suav txog kev pab tsab ntawv yuam neeg tuaj koom kev hais plaub, ntawv foob, kev tsis txaus siab, kev tsocai, lossis lwmyam ntaub ntawv zoo li no.

Txuas txim, cov neeg ua haujlwm hauv tsev kawm ntawv yuav tsum ua raws li qhov kev teb rau tub ceev xwm uas tuaj hauv tsev kawm ntawv tshwj xeeb rau kev tsiv nkag teb chaws:

1. Qhia rau tus tub ceev xwm tias ua ntej cov neeg ua haujlwm hauv tsev kawm tuaj yeem teb rau tub ceev xwm qhov kev thov, lawv yuav tsum tau txais kev ceeb toom thiab kev qhia ua ntej los ntawm tus tuam thawj saib kev kawm los yog tus

neeg txib tshwj tsis yog muaj xwm txheej ceev uas tsim nyog ua tam sim ntawd

2. Thov saib cov tub ceev xwm cov ntawv pov thawj, nrog rau lawv lub npe thiab lej qhia nws tus kheej los yog badge number, thiab tus xov tooj thiab lub npe ntawm tus tub ceev xwm tus thawj saib xyuas, thiab sau tseg lossis luam txhua cov ntaub ntawv
3. Nug tus tub ceev xwm yog vim li cas nws thiaj tuaj hauv tsev kawm ntawv thiab sau cov lus teb
4. Thov kom tus tub ceev xwm muaj ib daim ntawv pov thawj uas tso cai rau lawv nkag mus hauv tsev kawm ntawv
5. Luam txhua cov ntaub ntawv muaj los ntawd tus tub ceev xwm thiab khaws ib daim cia rau tsev kawm ntawv
6. Yog tub ceev xwm tshaj tawm tias muaj xwm txheej ceev uas tsim nyog nkag tsev kawm ntawv tam sim ntawd, ua raws li tus tub ceev xwm xaj thiab hu tam sim rau Tus Tuam Thawj Saib Kev Kawm los yog tus neeg txib
7. Yog tub ceev xwm tsis tshaj tawm tias muaj xwm txheej ceev uas tsim nyog nkag tsev kawm ntawv tam sim ntawd, teb raws li qhov xav tau ntawm tus tub ceev xwm cov ntaub ntawv, raws li hauv qab no:
    a. Yog tus tub ceev xwm muaj ntawv lav los ntawd Immigrations thiab Customs Enforcement (ICE), tsev kawm ntawv cov neeg lis haujlwm yuav tsum qhia rau tus neeg sawv cev hais tias lawv tsis tuaj ua raws li qho kev thov yog tsis tau sab laj nrog hauv paus tsev kawm ntawv tus kws lij choj lossis lwm tus neeg lis haujlwm saib xyuas.
    b. Yog tus tub ceev xwm muaj ntawv lav los ntawd tsoom fwv, xws li ntawv tshawb fawb los yog ntawv txheeb los ntawm tsev hais plaub los ntawm tsoom fwv kws lij choj los sis tsoom fwv tus kws tu plaub ntug, Cov neeg ua haujlwm hauv tsev kawm ntaww yuav tsum ua raws li daim ntawv lav. Yog tias ua tau, lub tsev kawm ntawv cov neeg lis haujlwm yuav tsum sab laj nrog tsev kawm tus kws lij choj lossis cov thawj coj ua ntej muab kev nkag mus rau tus neeg lossis cov ntaub ntawv tus tub ceev xwm xav tau sau tseg hauv daim ntawv tso cai lossis lav.
    c. Yog tias tus tub ceev xwm muaj tsab ntawv yuam neeg hais plaub rau cov ntaub ntawv lossis lwm yam pov thawj, cov neeg ua haujlwm hauv tsev kawm ntawv yuav tsum qhia rau lub tsev kawm ntawv tus kws lij choj lossis cov thawj coj txog tsab ntawv yuam neeg thiab tos txais cov lus qhia seb yuav ua li cas.
8. Tsis txhob sim lub cev tiv thaiv tub ceev xwm, txawm hais tias tus tub ceev xwm zoo li ua dhau cai muab los ntawm kev lav lossis lwm yam ntaub ntawv. Yog tias ib tus tub ceevxwm nkag mus hauv thaj chaw yam tsis tau txais tso cai, hauv paus tsev kawm ntawv cov neeg lis haujlwm yuav tsum sau cov tub ceev xwm cov kev ua thaum nyob hauv tsev kawm ntawv.
9. Tom qab ntsib nrog tus tub ceev xwm, sau ntawv sai sai txog txhua qhov kev sib tham nrog tus tub ceev xwm, nrog:
    a. Daim ntawv theej ntawm tus tub ceev xwm cov ntawv pov thawj thiab cov ntaub ntawv tiv tauj
    b. Txhua tus neeg ua haujlwm hauv tsev kawm uas tau txuas lus nrog tus tub ceev xwm
    c. Cov ntsiab lus ntawm cov tub ceev xwm thov
    d. Seb tus tub ceev xwm muab daim ntawv lav lossis ntawv yuam kom xa nrog lawv cov lus thov, thov dab tsi hauv daim ntawv lav lossis ntawv yuam, thiab seb daim ntawv lav lossis ntawv yuam puas raug kos npe los ntawm tus kws txiav txim plaub.
    e. Cov neeg ua haujlwm hauv tsev kawm ntawv cov lus teb rau cov tub ceev xwm qhov kev thov
    f. Kev ua ntxiv los ntawm tus tub ceev xwm
    g. Thaij ib daim duab lossis luam cov ntaub ntawv ntawm cov tub ceev xwm
10. Muab cov ntawv sau cia thiab cov ntaub ntawv muaj feem xyuam los ntawm tub ceev xwm rau hauv paus tsev kawm ntawv tus kws lij choj lossis lwm tus neeg lis haujlwm saib xyuas

Hauv paus tsev kawm ntawv yuav tsis nug los yog muab lus qhia los yog sau ntaub ntawv txog kev ua pejxeem los yog kev tsiv teb chaws ntawm cov tub kawm ntawv los yog lawv tsev yim neeg los yog npaj kev pab nrog tub ceev xwm tswj neeg tsiv teb chaws hauv hauv paus tsev kawm ntawv tej tsev kawm ntawv, tshwj raws li kev tseev kom muaj los ntawm lub xeev thiab teb chaws txoj cai. (Education Code 234.7)

The Tus Tuam Thawj Saib Kev Kawm los yog tus neeg txib yuav tsum xa email rau Bureau of Children's Justice in the California Department of Justice (BCJ@doj.ca.gov) hais txog ib qho kev sim los ntawm tub ceev xwm mus cuag tsev kawm ntawv lossis tub ntxhias kawm ntawv rau tub ceev xwm lub hom phiaj txog kev nkag tebchaws.

TEB RAU KEV RAUG TXIM LOSSIS RAUG XA TAWM TEBCHAWS TUB NTXHAIS KAWM TSEV NEEG

Tus Tuam Thawj Saib Kev Kawm los yog tus neeg txib yuav tsum txhawb cov tub ntxhais kawm thiab lawv tsev neeg hloov kho lawv cov ntaub ntawv tiv toj ntawm lub xyoo kawm ntawv rau thaum muaj kev kub ntxhov raws li xav tau thiab muab kev sib cuag nrog ib tus neeg laus saib xyuas uas ntseeg siab, rau thaum tub ntxhais kawm ntawv niam txiv/tus neeg saib xyuas raug kaw lossis yog hu nrhiav tsis tau. Tus Tuam Thawj Saib Kev Kawm los yog tus neeg txib yuav tsum qhia rau cov tub ntxhais kawm ntawv tsev neeg hais tias cov ntaub ntawv muab rau hauv daim npav kub ntxhov tsuas yog siv rau kev teb rau qee qhov xwm txheej tshwj xeeb thiab tsis yog rau lwm yam.

Tus Tuam Thawj Saib Kev Kawm los yog tus neeg txib yuav tsum yaum kom txhua tus tub ntxhais kawm thiab tsev neeg kawm paub

ntawm lawv tus xov tooj thaum muaj xwm ceev thiab paub qhov chaw nyob ntawd cov ntaub ntawv tseem ceeb, suav nrog daim ntawv yug, ntawv tsiv tebchaws, daim social security, cov kws kho mob cov ntaub ntawv, npe tshuaj, npe yog muaj kev phiv, thiab lwm yam ntaub ntawv zoo li no uas yuav ua rau cov tub ntxhais kawm thiab tsev neeg npaj tau yog tias muaj ib tus neeg hauv tsev neeg raug ntes lossis raug tshem tawm.

Yog tias muaj ib tus neeg hauv tsev neeg raug ntes lossis raug tshem tawm raug tswj lossis raug laij tawm los ntawm tsoom fwv teb chaws txoj cai lij choj nkag teb chaws, Tus Saib Xyuas Kev Kawm los tus neeg txib yuav tsum tso tus menyuam mus rau tus uas tsim los hauv tub ntxhais kawm cov ntaub ntawv tiv toj thaum muaj xwm ceev lossis rau ib tug neeg twg yog muab daim ntawv cog lus saib xyuas tso cai rau tus menyuam kawm ntawv. Tus Tuam Thawj Saib Kev Kawm los yog tus neeg txib yuav tsum hu rau cov kev pabcuam tiv thaiv menyuam yog tias cov neeg ua haujlwm hauv tsev kawm ntawv tsis tuaj yeem nrhiav tau tus tub ntxhais kawm tus saib xyuas raws sijhawm xws li hauv cov ntaub ntawv tiv toj thaum muaj xwm ceev khaws tseg los ntawm tsev kawm lossis txheeb xyuas ib tug neeg twg yog muab daim ntawv cog lus saib xyuas tso cai rau tus menyuam kawm ntawv.

Tus Tuam Thawj Saib Kev Kawm los yog tus neeg txib yuav tsum hais qhia rau tus menyuam kawm ntawv uas niam txiv/tus saib xyuas raug kaw lossis raug xa tawm tias tus tub ntxhais kawm ntawv tseem kawm nyob hauv tsev kawm ntawv ib cheeb tsam, yog tias niam txiv/tus saib xyuas yog neeg nyob hauv xeev California thiab cov tub ntxhais kawm nyob hauv California lub sijhawm ua ntej lawv tsiv tawm sab nrauv vim yog niam txiv/tus saib xyuas raug tshem tawm (Education Code 48204.4)

The Tus Tuam Thawj Saib Kev Kawm los yog tus neeg txib tuaj yeem xa cov tub ntxhais kawm lossis lawv tsev neeg mus cuag lwm yam kev pab nrog rau tab sis tsis txwv kev pab xws li ICE tus neeg pab nrhiav koj tus neeg raug ntes kaw, kev pabcuam txog txoj cai lij choj, mus cuag consulate lossis embassy ntawd Niam Txiv/Tus Saib Xyuas lub tebchaws.

TSIS MUAJ KEV NTXUB NTXAUG/SIB THAB

B.P. 5145.3, B.P. 5146; B.P. 1312.3

Pawg Thawj Tswj xav muab kev nyab xeeb ntawm tsev kawm ntawv uas yuav pub muab kev ncaj ncees rau tag nrho cov tub ntxhais kawm ntawv thiab cib fim hauv hauv paus tsev kawm cov kev kawm, kev kawm sab nraum ntxiv, thiab lwm cov koom haum txhawb rau kev kawm, kev pab cuam, thiab kev ua lwm yam. Pab Thawj Tswj txwv tsis pub, nyob rau ib cheeb tsam tsev kawm ntawv los yog tsev kawm ntawv cov kev ua lwm yam, cov koom haum, kev xyaum, los yog kev tuaj kawm ntawv nyob rau hauv ib lub tsev kawm ntawv raws li txoj cai ntawm tus Thawj Coj Saib Xyuas Tsev Kawm, kev tsis pub muaj kev ntxub ntxaug txhaum cai, nrog rau kev thab plaub txhaum cai (nrog rau kev sib thab ua plees ua yi), hem, thiab lim hiam rau ib tug tub ntxhais kawm ntawv twg, nyob ntawm tus tub ntxhais kawm ntawv qhov kev pom los sis xav tau tias yog tub los yog ntxhais, cev nqaij tawv, kob, haiv neeg, haus paus txhawv, kev tsiv teb chaw, pog yawg, hnub nyoog (40 thiab siab tshaj), kev ntseeg, kev ntseeg, kas moos ntseeg los yog kev ua, kev paub poj niam/txiv neej, poj niam/txiv neej hais qhia, cov lus hais qhia roj ntsha, hlwb los yog lub cev muaj mob, kev qhia poj niam/txiv neej, kev sib daj sib deev, kev txij nkawm kev xeeb tub los yog kev ua niam ua txiv, yug-menyuam, kev pub mis niam/noj niam mis, kev mob, kev ua tub rog thiab qub tub rog, los yog kev muaj ua ke nrog ib tug neeg los yog ib pab nrog ib nyob ntau ntxiv rau cov kev muaj tiag los yog tau txais tej cov kev muab cais qhia los yog qeeb yam lwm yam raws li tau tiv thaiv nrog chai lis choj los yog tso cai tau txij li cas, nyob rau nws kev kawm ntawv (cov) kev kawm los yog kev ua hauj lwm. Tsis muaj tag nrho li kev cais ntxub ntxaug yuav muaj rau ob yam cov kev pab cuam kawm ntawv thiab kev ua hauj lwm.

Tsab cai yuav tsum raug siv rau txhua yam kev tsim tawm rau kev tsis pub muaj ntxub ntxaug los yog kev ua plees ua yi uas ntsig txog tsev kawm ntawv cov dej num kev ua si los yog rau tsev kawm kev koom hauv ib lub tsev kawm ntawv hauv cheeb tsam thiab kev coj uas tshwm sim muaj nyob rau sab nraum tsev kawm, cov kev ua si uas tsev kawm ntawv txhawb los sis koom nrog, uas tej zaum yuav muaj feem xyuam los yog tsim kev phem rau tom tsev kawm ntawv. (Education Code 234.1)

Kev tsis pub muaj kev ntxub ntxaug, nrog rau kev ua plees ua yi, hem, los yog thab plaub los ntawm kev sib ntaus, cem, sau ntawv, tsis hais lus los yog ua yam saib tsis taus. Kev ntxub ntxaug suav nrog cov kev cov nyom ntawm tej chaw uas muaj kev tsim txom, muaj tas li, los yog yuav tsis taus uas yuav cuam tshuam ib tug tub ntxhais kawm txoj kev kawm los sis koom los yog txais kev pab los ntawm ib qhov kev kawm los sis lwm yam dej num kev ua si; ua tau ib qho kev txaus ntshai, kev hem, ua phem los yog yam tawm tsam rau ntawm ib puas ncig; tsis muaj laj thawj thiab muaj kev cuam tshuam ntau rau cov tub ntxhais kawm ntawv cov kev kawm; los yog lwm yam kev cuam tshuam rau tub ntxhais kawm ntawv txoj hauv kev kawm.

Kev ntxub ntxaug tsis raug cai kuj suav nrog kev ua tsis sib xws ntawm cov tub ntxhais kawm raws li ib qho uas tau piav saum toj no hais txog ntawm lub cib fim los koom rau cov tsev kawm ntawv tej kev pab los yog lwm yam dej num kev ua si los yog kev muab los yog txais tej txiaj ntsig ntawm kev kawm los yog cov kev pab cuam.

Pawg thawj tswj yuav muab kev ncaj ncees ntawm cov cib fim rau tag nrho cov tub ntxhais kawm ntawv hauv kev tso npe thiab kev nkag rau hauv cov kev pab ntawm kev kawm, kev taw qhia thiab kev pab tswv yim, koom haum rau kis las, cov txheej txheem kev xeem ntawv, thiab lwm cov ke ua si. Cov neeg ua hauj lwm thiab neeg ua pab dawb yuav ua tib zoo tiv thaiv tsis pub muaj kev sib cais, kev tsis ncaj ncees thiab lus tsuas rau suav daws (stereotyping) nyob rau hauv cov lus qhia, kev taw qhia, thiab saib xyuas. Lub hauv paus tsev kawm yuav muaj chav da dej rau cov tub ntxhais nyias muaj nyias thiab cov chav kawm txog kev noj qab haus huv ntawm lub cev kev ua nkauj ua nraug thiab kev tiv thaiv kab mob HIV/AIDS rau tub ntxhais kev txuag lawv tus kheej.

Pawg Thawj Coj txwv txhua txoj kev uas yog kev pauj rau ib tug tub ntxhais kawm ntawv twg uas tau qhia los yog koom tes qhia txog kev ntxub ntxaug tsis raug cai, ua ntaub ntawv foob los yog muaj kev koom nrog tsab ntawv foob los yog kev tshawb xyuas los yog kev

koom tes rau kev soj ntsuam ntawm daim ntawv foob los yog ceeb toom iab liam kev ntxub ntxaug, ua plees ua yi, hem, los yog thab plaub. Cov neeg ua hauj lwm yuav tsum saib ntsoov thiab ua nrawm nroos los teb rau ib tug tub ntxhais kawm ntawv uas tej zaum muaj kev cuam tshuam rau lwm tus tub ntxhais kawm ntawv kev koom nrog los yog kev tau txais txiaj ntsig los ntawm tsev kawm ntawv cov kev pab, kev ua si, los yog cov cai. Kev tsis txaus siab ntawm cov kev pauj yuav raug soj ntsuam thiab daws ib yam li cov kev tsis txaus siab ntawm kev ntxub ntxaug.

Hauv paus tsev kawm yuav xyuas kom meej tias tag nrho cov neeg tsis txaus siab yuav raug tiv thaiv ntawm kev pauj thiab yuav tsis pub leej twg paub txog tus neeg uas tau tso cov lus tsis txaus siab txog kev ntxub ntxaug, kev ua plees ua yi, hem, los yog thab plaub. (EC Section 234.1(g))

Tus Tuam Thawj Saib Kev Kawm los yog tus sawv cev yuav txhawb cov tub ntxhais kawm ntawv kev nkag rau cov koom haum rau kev kawm los ntawm kev tshaj tawm hauv paus tsev kawm txoj cai tsis pub muaj kev ntxub ntxaug thiab cov txheej txheem tsis txaus siab rau cov tub ntxhais kawm, niam txiv/tus saib xyuas, thiab cov neeg ua hauj lwm. Cov neeg ua hauj lwm yuav tsum muab kev kawm thiab cov ncauj lus txog kev tau taub ntawm txoj cai thiab cov kev tsis txaus siab thiab coj lwm cov kev ntsuas uas tsim los ua kom lub tsev kawm ntawv txoj kev nkag siab txog txoj cai ntawm kev ntxub ntxaug. Tus tuam thawj saib kev kawm los yog tus sawv cev yuav ntsuam xyuas hauv paus tsev kawm tsab ntawv txog kev ntxub ntxaug thiab cov kev xyaum kom tsim nyog, yuav tsum tshem tawm tej yam uas yuav thaiv tus tub ntxhais kawm kev nkag rau los yog kev koom tes rau hauv hauv paus tsev kawm cov kev pab rau kev kawm. Lawv yuav tshaj tawm tag nrho tej yam uas nrhiav tau thiab yam pom zoo rau cov Thawj Tswj Kev Kawm tom qab txhua qhov kev tshuaj xyuas.

Hauv paus tsev kawm tau muab, muaj tshwm sim rau kev tshaj tawm ntawm cov tsab cai rau kev ntxub ntxaug, ua plees ua yi, hem, thiab thab plaub nyob hauv EC Section 234.1(c), mus rau cov neeg ua hauj lwm hauv tsev kawm ntawv uas muaj ntawv pov thawj uas muab kev pab rau cov tub ntxhais kawm nyob rau qib 7 txog 12, nrog rau, cov tau hauj lwm los ntawm hauv paus tsev kawm, cov ntaub ntawv ntawm txhua lub tsev kawm ntawv thiab peev txheej ntawm zej zog hais txog kev txhawb nqa ntawm cov tub ntxhais kawm LGBTQ, los yog hais txog kev txhawb nqa ntawm tub ntxhais kawm ntawv uas raug kev tsis ncaj ncees thiab thab plaub vim lawv qhov kev ntseeg, los yog kev xav tias lawv kev ntseeg yog dab tsi.

(a) Lub tsev kawm ntawv cov kev pab tej zaum yuav muaj, tiam sis tsis tag rau, cov kev sib txhawb ntawm phooj ywg los yog tej pab pawg thiab koom haum, chaw tshwj xeeb rau LGBTQ, los yog lwm cov tub ntxhais kawm ntawv uas poob qab, kev pab txhawb tswv yim, cov neeg ua hauj lwm uas tau txais kev ncaj ncees thiab lwm hom kev kawm los txhawb cov tub ntxhais kawm ntawv no los yog tau txoj hauj lwm los ua tus txhawb cov tub ntxhais kawm ntawv, kev noj qab haus huv thiab lwm cov ntaub ntawv kawm uas suav nrog, thiab muaj rau, cov tub ntxhais kawm ntawv, kev kawm saum huab cua raws li EC Section 32283.5, thiab lwm cov cai txais siv raws li tsab xov xwm no, nrog rau cov txheej txheem tsis txaus siab.

(b) Zej zog cov kev pab muaj, tiam sis tsis tas rau, cov koom haum nyob rau hauv zej zog uas muab kev txhawb rau LGBTQ, los yog lwm cov tub ntxhais kawm ntawv uas poob qab thiab lawv tsev neeg, thiab cov pab rau kev puas hlwb thiab kev pab lub cev uas muaj kev kawm los yog tau mus kawm txog kev los pab los yog txhawb cov tub ntxhais kawm ntawv no, (EC Section 234.1(d))

Cov tub ntxhais kawm ntawv uas koom tes rau kev ntxub ntxaug tsis raws cai, nrog rau ntxub ntxaug sib thab, hem, thab plaub, los yog kev ua txhaum tsab cai, pawg thawj tswj cov kev cai, los yog txoj cai tswj fwm yuav raug txais lub txim los yog kev qhuab qhia, tej zaum yuav muaj nrog kev sab laj, ncua tawm thiab/los yog ntiab tawm rau tus tej yam uas ua tsis zoo los yog txhaum loj li hais hauv Education Code 48900. Ib tug neeg ua hauj lwm twg uas cia tshwm sim thiab koom nrog cov kev ntxub ntxaug no, nrog rau ntxub ntxaug sib thab, hem, thab plaub, los yog kev ua pauj yuav raug rau txim, txog rau thiab nrog rau poob hauj lwm.

Cov Txheej Txheem Ntawm Kev Tsis Txaus Siab

Pawg Thawj Coj tau muab hauj lwm rau cov hauv qab los ua tus khiav dej num rau kev tsis muaj ntxub ntxaug kom xyuas ua raws cai kev tsis muaj ntxub ntxaug nyob kom muaj kev ncaj ncees hauv kev kawm, los saib xyuas cov kev tsis txaus siab txog kev ntxub ntxaug, kev ua plees ua yi, hem, los yog kev thab plaub, thiab los teb cov lus nug txog hauv pauv tsab cai txog ntxub ntxuag tsis raws cai:

Equity Compliance Officer
Constituent Services Office
Fresno Unified School District
2309 Tulare Street
Fresno, California 93721
(559) 457-3736
Constituent.Services@fresnounified.org

District 504 Coordinator
Fresno Unified School District
890 S. 10th Street
Fresno, CA 93702
(559) 457-3220
504@fresnounified.org

Chief of Human Resources
Title IX Officer/Age Discrimination Act
Fresno Unified School District
2309 Tulare Street
Fresno, California 93721
(559) 457-3713
titleix@fresnounified.org

Title II/ADA Coordinator
Fresno Unified School District
2309 Tulare St. Fresno, CA 93721
559-457-3520
Accomodations@fresnounified.org

Ib tug tub ntxhais kawm ntawv twg uas xav tias lawv tau raug kev ntxub ntxaug, kev ua plees ua yi, hem los yog thab plaub yuav tsum hu rau Tus Khiav Dej Num Rau Kev Tsis Muaj Ntxub Ntxaug, tus

thawj xib fwb, los yog rau ib tug neeg ua hauj lwm twg. Ib tug tub ntxhais kawm ntawv twg uas tau pom ib qho teeb meem tshwm sim yuav tsum qhia qhov teeb meem rau tus khiav dej num los yog tus thawj xib fwb, txawm tus neeg uas raug qhov teeb meem ntawd tsis tau mus qhia leej twg li.

Tsis hais tias cov kev tsis txaus siab no tau ua raws kev sau, sij hawm, thiab/los yog lwm txoj hau kev uas yuav tsum ua, tag nrho cov kev tsis txaus siab uas raug coj los qhia rau cov neeg ua hauj lwm, liam kev ntxub ntxaug tsis raug cai, nrog rau ntxub ntxaug sib thab, hem, los yog thab plaub, yuav raug soj ntsuam thiab los cheem kom sai kom tsis txhob muaj kev ntxub ntxaug, cheem kom tsis txhob tshwm sim dua, thiab hais txog kev cuam tshuam txuas ntxiv rau cov tub ntxhais kawm ntawv.

Tsis tas li, cov neeg ua hauj lwm yuav tsum cuam tshuam thaum zoo caij nyoog. (Education Code 234.1)

Ib qho kev tsis txaus siab rau kev ntxub ntxaug twg los yog iab liam yam cwj pwm twg ntawm tsab cai no, yuav raug qhia li hais hauv daim Administrative Regulation 5145.7 Sexual Harassment.

Yog hais tias tsis txaus siab rau hauv paus tsev kawm cov kev txiav txim, tus neeg tsis txaus siab tuaj yeem xa lawv daim ntawv mus rau hauv lub Office of Constituent Services nyob rau 15 hnub ntawm lub sij hawm uas tau txais hauv pauv kev txiav txim. Cov kev txhawj xeeb uas sau yuav tsum qhia lub ntsiab ntawm qhov teeb meem rau kev txiav txim thiab seb cov pov thawj no puas muaj tseeb thiab/los yog cov cai tau siv yuam kev lawm. Lub hauv pauv yuav soj ntsuam raws li AR 1312.4 – Uniform Complaint Procedures.

Cov neeg ua hauj lwm yuav saib xyuas ib qho teeb meem ntawm kev ntxub ntxaug, uas plees ua yi, hem, los yog thab plaub los yog rau ib tug twg uas qho teeb meem raug qhia rau yuav tsum coj qhov teeb meem mus qhia rau Tus Khiav Dej Num Rau Kev Ntxub Ntxaug tsis raws cai tam sim ntawd, los yog tus tuam thawj, txawm tus uas raug qhov teeb meem ntawv tau thiab tsis tau mus foob rau kev tsis txaus siab. Thaum tau txais daim ntawv txog kev tsis txaus siab rau kev ntxub ntxaug los yog ua plees ua yi, hem, los yog thab plaub, Tus Khiav Dej Num yuav tsum soj ntsuam qhov kev tsis txaus siab ntawd tam sim ntawd raws li hauv paus tsev kawm qhov uniform complain procedures hais tseg hauv AR 1312.3 – Uniform Complaint Procedures. Thaum Tus Khiav Dej Num tau nrhiav tau pov thawj tias kev ua plees ua yi muaj tshwm sim, nws yuav tsum nrawm nroos mus cheem kom tau qhov kev ua plees ua yi thiab xyuas kev puas tsuaj uas tus neeg raug tsim txom tau ntsib.

Tus Tuam Thawj Saib Kev Kawm thiab tus sawv cev yuav tsum xyuas kom pom tias tus tub ntxhais kawm ntawv phau ntawv qhia meej txog hauv paus tsev kawm tsab cai ntawm kev tsis pub muaj kev ntxub ntxaug, cov txheej txheem rau kev foob kev tsis txaus siab ntawm kev ntxub ntxaug, ua plees ua yim, hem, los yog thab plaub, thiab cov kev pab uas muaj rau cov tub ntxhais kawm ntawv uas xav tias lawv tau raug tsim txom los ntawm tus cwj pwm zoo li no. Lub hauv paus tsev kawm cov cai ntawm kev ntxub ntxaug tsis raug cai, ua plees ua yi, hem, thiab thab plaub yuav muaj nyob rau ib qho chaw nrhiav yooj yim rau niam txiv/tus saib xyuas thiab tub ntxhais kawm ntawv ntawm hauv paus tsev kawm qhov website. (EC Section 234.6(b)(8))

Hauv paus tsev kawm yuav tsum tshaj tawm cov cai tsim los txwv tsis pub muaj kev ntxub ntxaug, ua plees ua yi, hem, thiab thab plaub hauv txhua lub tsev kawm ntawv thiab chaw ua hauj lwm, uas suav nrog rau cov neeg ua hauj lwm thiab cov tub ntxhais kawm cov pab pawg coj cov chav nyob thiab cov chav sib tham. (EC Section 234.1(e); 5 CCR Section 4960(b))

Hauv paus tsev kawm yuav tsum tshaj tawm cov cai uas tau pom zoo los txwv tsis pub muaj kev ntxub ntxaug, ua plees ua yi, hem thiab thab plaub, nrog rau cov ntaub ntawv uas qhia txog kev foob, rau cov tub ntxhais kawm ntawv, niam txiv. tus saib xyuas, cov neeg ua hauj lwm, pawg thawj tswj, thiab cov pej xeem. Cov ntaub ntawv yuav raug txhais raws EC section 48985. Hauv paus tsev kawm yuav tsum muaj tsab ntawv ceeb toom hais txog kev ntxub ntxaug tsis raws cai tso rau hauv ib qho kev tshaj tawm uas siv thaum tab tom txais tub ntxhais kawm ntawv los sis neeg ua hauj lwm. Lub hauv paus tsev kawm yuav tsum txheeb xyuas tus neeg ua hauj lwm uas muaj lub luag hauj lwm ntawm kev ntxub ntxaug tsis raws cai thiab tus saib kev ncaj ncees ntawm kev kawm raws li kev tshaj tawm. (EC Section 234.1(c); 5 CCR Sections 4960(b) and 4961; 34 CFR Section and 106.8)

Hauv paus tsev kawm yuav tso tawm ib qho kev txuas saum huab cua (link) rau cov peev txheej uas muaj thoob plawv lub xeev, suav nrog cov koom haum hauv zej zog, uas yuav tsum nkag mus tau yooj yim hauv ib qho chaw nrhiav tau sai ntawm hauv paus tsev kawm qho internet website uas yooj yim rau cov niam txiv/tus saib xyuas thiab tub ntxhais kawm ntawv nkag mus. Tsis tas li los hauv paus tsev kawm ntawv yuav tsum muaj cov ntaub ntawv ntxiv uas tseem ceeb qhia rau kev tsis pub kev thab plaub thiab ua plees ua yi. (EC Section 234.6(b)(11-12))

Yog hais tias 15 feem pua los sis ntau tshaj ntawd tus tub ntxhais kawm ntawv tau tso npe rau hauv ib lub tsev kawm ntawv uas muaj kev qhia hauv kindergarten los yog nyob rau ib qib twg ntawm qib 1 txog 12, suav nrog, kev paub ib hom lus uas tsis yog lus Askiv, txhua daim ntawv ceeb toom, ntaub ntawv, nqe lus, thiab tej ntaub ntawv tseem ceeb uas raug xa mus rau niam txiv/tus saib xyuas los yog ib tug neeg twg ntawm hauv paus tsev kawm tuaj yuav tsum muaj nrog rau lus askiv, sau nrog hom lus uas siv tom tsev, thiab raug teb ua lus askiv los sis hom lus siv tom tsev. (EC Section 48985(a))

Kev Khaws Cia

Tus Thawj Saib Kev Kawm los yog tus sawv cev yuav tsum khaws txhua daim ntawv txog kev ntxub ntxaug tsis raws cai, nrog rau ntxub ntxaug sib thab, hem, los yog sib thab, los kom lub hauv paus tsev kawm muaj kev saib xyuas, hais tau, thiab tiv thaiv kom tsis txhob muaj cov teeb meem no dua hauv cov koog tsev kawm ntawv. Lub hauv paus tsev kawm yuav tsum khaws cov ntaub ntawv rau kev tsis txaus siab thiab ntaub ntawv qhia txog kev txiav txim kom tsawg kawg muab los ntsuam xyuas ib zaug dua. (EC Section 234.1(f))

KEV THAB UA PLEES UA YI

E.C. 212.5 and 231.5

Lub xeev txoj cai tseev kom tej lwb lub hauv paus tsev kawm ntawv muaj ib tsab cai kom sau txog kev sib thab ua plees ua yi. Tseev

kom txoj cai no yog ib feem ntawm tej kev qhia cov tub kawm ntawv tuaj tshiab, tseev kom muaj kev ceeb toom rau cov niam txiv, kom muab lo rau ntawm phab ntsa, thiab muab faib rau txhua tus neeg ua hauj lwm.

FRESNO HAUV PAUS PAWG THAWJ COJ TXOJ CAI SEXUAL HARASSMENT / KEV UA TSIS RAUG NTSEJ RAUG MUAG

B.P. 5145.7

Pab Pawg Thawj Coj Tswj Hwm mob siab rau kev tswj kev nyab xeeb ntawm cov tsev kawm ntawv ib puag ncig kom txhob muaj kev ua tsis raug ntsej rau muag thiab kev ntxub ntxaug. Pab Pawg Thawj Coj txwv, tom tsev kawm ntawv los sis tom cov txhawb nqa cov tsev kawm ntawv los sis muaj kev txheeb tsev kawm ntawv kev ua si, kev ua tsis raug ntsej raug muag tsom rau ntawm ib tug tub ntxhais kawm ntawv los ntawm ib tug twg. Pab Pawg Thawj Coj kuj txwv tus cwj pwm kev pauj kev chim los sis kev nqis tes ua tawm tsam ib tug neeg twg uas qhia tawm, ua ntawv tsis txaus siab los sis ua tim khawv txog, los sis los yog txhawb nqa ib qho kev tsis txaus siab hauv kev iab liam kev ua tsis raug ntsej raug muag.

Lub cheeb tsam txhawb nqa cov tub ntxhais kawm ntawv uas xav tias lawv ntsib los sis tau ntsib kev ua tsis raug ntsej raug muag dhau los ntawm tsev kawm ntawv los sis ntawm ib txhawb nqa tsev kawm ntawv los sis muaj kev txheeb tsev kawm ntawv kev ua si los ntawm lwm tus tub ntxhais kawm ntawv los sis ib tug neeg laus, los sis nws tau ntsib sab nraud tsev kawm ntawv kev tsis raug ntsej raug muag uas tau muaj txuas ntxiv rau tom tsev kawm ntawv, tiv tauj tus xifwb tam sim ntawv, tus thawj xibfwb, tus cheeb tsam Title IX Coordinator, los sis yog muaj lwm tus neeg ua hauj lwm hauv tsev kawm ntawv. Tus neeg ua hauj lwm twg uas tau txsais daim ntawv qhia tawm los sis soj ntsuam ib kev tshwm sim ntawm kev ua tsis raug ntsej raug muag yuav tsum tau ceeb toom rau tus Title IX Coordinator.

Yog thaum paub, tus Title IX Coordinator yuav tsum txuas lus rau tus neeg txaus siab los sis teb cov lus iab liam li hauv tsab cai AR 5145.71 – Title IX Sexual Harassment Complaint Procedures los sis BP/AR 1312.3 – Uniform Complaint Procedures, raws li ua tau. Vim tias qhov kev tsis txaus siab los sis kev iab liam uas raug lawb tawm los sis raug tsis pom zoo hauv Title IX cov txheej txheem kev hais kev tsis txaus siab tseem tuaj yeem raug txiav txim siab raws li lub xeev txoj cai lij choj, Tus Saib Xyuas Txoj Cai Title IX yuav tsum xyuas meej tias cov kev cai ntawm AR 5145.71 tau raws li cov kev cai ntawm BP/AR 1312.3.

Tus Title IX Coordinator yuav tsum npaj kev txhawb rau tus tsis txaus siab thiab tus neeg raug foob, raws li tsim nyog nyob rau hauv cov xwm txheej.

Tus Tuam Thawj Saib Kev Kawm los yog tus raug txij yuav ceeb toom rau cov tub ntxhais kawm thiab niam txiv/cov saib xyuas ntawm hauv paus tsev kawm ntawv tsab cai txog kev sib thab ua plees ua yig los ntawm kev tshaj tawm niam txiv/tus saib xyuas, tshaj tawm rau hauv paus tsev kawm ntawv lub website, thiab muab rau hauv tub ntxhais kawm thiab cov neeg ua hauj lwm phau ntawv. Txhua tus neeg ua hauj lwm hauv hauv paus tsev kawm ntawv yuav tsum tau kawm txog tsab cai.

Cov Lus Qhia/Cov Ntaub Ntawv

Tus Tuam Thawj Saib Kev Kawm los sis tus raug txij hauj lwm yuav tsum ua kom txhua tus tub ntxhais kawm tau txais cov ntaub ntawv raws cov hnub nyoog menyuam hais qhia txog kev thab ua plees ua yig. Cov kev qhia thiab cov ntaub ntawv yuav tsum muaj nrog:

1. Yam dab tsi ua thiab tus cwj pwm zoo li cas thiaj li yog kev thab ua plees ua yig; suav nrog qhov tseeb tias kev thab ua plees ua yig tshwm sim ntawm cov neeg ntawm poj niam txiv neej tib sis thiab muaj nrog kev tsim kev ntaus thaum sib deev.
2. Cov lus qhia meej meej tias cov tub ntxhais kawm tsis tas yuav tiv kev sib thab ua plees ua yig nyob hauv ib qhov xwm txheej twg
3. Kev txhawb kom tshaj los qhia tawm yog pom kev thab ua plees ua yig txawm tias tus neeg raug ua phem/pom muaj kev ia liam qhov tsis txaus siab tsis tau yws.
4. Cov lus qhia meej tias cov tub ntxhais kawm kev nyab xeeb yog hauv paus tsev kawm ntawv qhov kev txhawj xeeb thib ib, thiab txhua qhov kev yuam ua txhaum cai cuam tshuam nrog tus neeg raug tsim txom los sis lwm tus neeg qhia txog kev quab yuam deev qhov xwm txheej yuav sib tham kom nyias hais nyias thiab yuav tsis cuam tshuam rau txoj kev ua kev tsis txaus siab hais txog kev sib deev kev sib deev, raug tshawb fawb, los sis daws
5. Cov ntsiab lus tseeb uas, tsis hais tus tsis txaus siab twg uas tsis ua raws li cov kev sau ntawv, sij hawm, los sis lwm cov ntawv sau thov, txhua qhov kev iab liam txog kev ua plees ua yig uas cuam tshuam nrog cov tub ntxhais kawm, txawm tias yog tus tsis txaus siab, teb tiv thaiv los sis cov neeg raug tsim txom uas raug saib tsis taus, yuav raug tshawb nrhiav thiab yuav ua raug coj los tham txog qhov raug saib tsis taus, tiv thaiv kom txhob rov ua dua, thiab hais txog cov yuav tshwm sim rau cov tub ntxhais kawm txuas ntxiv.
6. Cov ntaub ntawv hais txog hauv paus tsev kawm ntawv cov txheej txheem rau kev tshawb xyuas tsis txaus siab thiab tus (cov) neeg uas qhia txog kev hais txog hais lus ua plees ua yig saib tsis tau yuav tsum tau hais
7. Cov ntaub ntawv hais txog cov cai ntawm cov tub ntxhais kawm thiab cov niam txiv / cov saib xyuas sau ib daim ntawv foob rau qhov lwm tus ua saib tsis tau yus los sis kev ua txhaum cai, raws li tsim nyog, suav nrog txoj cai foob ib qho kev tsis txaus siab los sis kev txhaum cai thaum lub hauv paus tsev kawm ntawv tshawb xyuas txog qhov kev tsis txaus siab txog hais lus ua plees ua yig saib tsis taus.

Cov lus qhia meej meej tias, thaum xav tau, hauv paus tsev kawm ntawv yuav ua muab kev txhawb nqa los saib xyuas ib puag ncig lub tsev kawm ntawv kom txob muaj teeb meem rau tus tub ntxhais kawm uas yog tus tsis txaus siab los sis tus neeg raug tsim txom los

ntawm kev thab ua plees ua yig thiab / los sis lwm tus tub ntxhais kawm thaum tseem muaj kev tshawb nrhiav.

Kev Qhuab Qhia

Tom qab ua tiav qhov kev tshawb nrhiav ntawm kev tsis txaus siab txog kev thab ua plees ua yig, ib tus tub ntxhais kawm twg pom tias tau ua kev ua saib tsis tau lwm tus txog kev ua plees ua yig los sis kev yuam yuav lwm tus ua plees ua yig uas yuav txoj cai yuav raug rau lub txim qhuab qhia. Rau cov tub ntxhais kawm hauv qib 4 txog 12, kev rau txim yuav muaj kev ncua thiab / los sis kev ntiab tawm, vim tias, hauv kev ntuag, tag nrho cov xwm txheej ntawm qhov xwm txheej yuav raug txiav txim.

Thaum tshawb xyuas txog kev tsis txaus siab txog kev thab ua plees ua yig, ib tus neeg ua hauj lwm pom tias muaj kev thab ua plees ua yig los sis deev ua phem rau ib tus menyuam kawm ntawv twg yuav raug qhuab qhias, mus txog thiab kuj rho tawm hauj lwm, raws li txoj cai thiab kev pom zoo ua ke.

Kev Tsis Pub Leej twg Paub Thiab Kaws Cov Ntawv Tseg

Txhua cov kev tsis txaus siab thiab cov lus sib liam ntawm kev thab ua plees ua yig yuav tsum raug khaws zais cia tsuas yog siv thaum tshawb xyuas los sis tias tsim nyog yuav nqis tes ua kev tshawb nrhiav los sis siv lwmyam tshwm sim ntxiv. (5 CCR 4964)

Raws li txoj cai thiab hauv paus tsev kawm ntawv txoj cai thiab kev tswjfwm, tus Tuam Thawj Saib Kev Kawm los sis tus raug xaiv yuav tsum khaws txhua cov ntaub ntawv hais txog kev thab zes vim yog txivneej/pojniam tuaj yeem ua rau hauv paus tsev kawm ntawv soj ntsuam, daws thiab tiv thaiv kev thab ua phem hauv tsev kawm ntawv.

STUDENTS TITLE IX COV TXHEEJ TXHEEM KEV TSIS TXAUS SIAB TXOG KEV SIB THAB UA TSIS RAUG NTSEJ RAUG MUAG

AR 5145.71

Cov txheej txheem kev tsis txaus siab uas muaj qhia nyob rau Fresno Hauv Paus Tsev Kawm Ntawv qhov kev tswj hwm tsab cai 5145.71 yuav raug siv coj los daws qhov kev tsis txaus siab uas tswj hwm los ntawm Title IX ntawm cov Kev Hloov Kho Kev Kawm Ntawv Xyoo 1972/Education Amendments of 1972 kev iab liam tias cov tub ntxhais kawm, thaum nyob hauv ib qho kev kawm los sis ib qho dej num uas hauv tsev kawm ntawv nws yuav tsum tswj tau cov kev ua thiab tus neeg ntawd, raug ib los sis ntau qhov kev zes kev ua tsis raug ntsej raug muag: (34 CFR 106.30, 106.44)

1. Ib tug neeg ua hauj lwm hauv tsev kawm ntawv ib cheeb tsam npaj siv tus me nyaum rau kev tsis raug ntsej raug muag vim nws siv nws lub hwj chim kev txawj kev paub coj los ntxias tus me nyuam txoj kev nws xav tau
2. Ib tug neeg uas ua yam txwv tsis cia tus me nyuam muaj kev vaj huam sib luag nkag rau txoj kev kawm kev ua si thiab txais cov kev pab cuam vim nws ua tej yam phem heev saib tsis taus uas lwm tus yuav lees txais tsis tau.
3. Kev quab yuam ua plees ua yig, kev sib ceg sib ntaus ntawm kev niam txiv thiab kev nkauj nraug tam li ntawm: (34 CFR 106.30, 106.44)
   - Kev quab yuam ua plees ua yig tsis raug ntsej raug muag muaj xws li tej kev sib dag sib deev ua txhaum cai rau ib tug tub ntxhais kawm, yuam, ua yam tus tub ntxhais kawm ntawv tsis yeem, los sis tsis tso cai, suav nrog kev ua phem, deev qhov pob tw, ua plees ua yig siv ib qho khoom twg, thiab kov yam saib tsis taus. (Saib 20 USC 1092(f)(6)(A)(v).)
   - Kev tsis yuam deev ua phem muaj muab hais nrog kev ua txhaum cai uas tus tub ntxhais kawm tsis muaj peev xwm tso cai, xws li kev sib deev tsis tau muaj hnub nyoog thiab incest (defined)-kev sib deev ntawm nkauj muab nraug nus los sis kev ua phem ua qias los ntawm niam txiv los neeg txheeb txheeb. (Saib 20 USC 1092(f)(6)(A)(v).)
   - Kev ua phem ua nkauj nraug suav nrog kev sib deev ua phem los ntawm tus neeg uas yog los sis tau nyob rau kev sib raug zoo ntawm kev sib nyiam los yog kev sib hlub nrog cov tub ntxhais kawm txawm tau los tsis tau sib hlub, uas qhov muaj ntawm txoj kev sib raug zoo yuav tsum raug txiav txim raws li kev txiav txim siab txog qee yam hauv qab no: ntawm kev sib tham hov ntev, kev sib raug zoo thiab/los sis ntawm kev sib tham sib ntsib pes tsawg zaus. (Saib 34 USC 12291(a)(10).)
   - Kev sib ntaus ntawm txij nkawm nrog rau kev ua txhaum cai loj (tsoom fwv) los sis kev ua phem txhaum cai me los ntawm tus niam txiv tam sim no los sis tus nram ntej los sis tus phooj ywg sib hlub ntawm tus tub ntxhais kawm. (Saib 34 USC 12291(a)(8).)
   - Soj nrog rau kev ua rau ib tug neeg muaj kev tshai ntawm tus kheej los sis rau lwm tus neeg los yog ua rau muaj kev nyuaj siab txom nyem siab heev. (Saib 34 USC 12291(a)(30).)

Tag nrho lwm cov kev tsis txaus siab txog kev ua saib tsis taus lwm tus txog kev ua plees ua yig los sis kev iab liam uas hais tuaj los sis sawv cev ntawm cov tub ntxhais kawm yuav tshuaj xyuas thiab daws raws li txoj cai BP/AR 1312.3 - Uniform Complaint Procedures thiab BP/AR 5145.7 Sexual Harassment. Qhov kev txiav txim seb qhov kev iab liam puas ua raws cov ntsiab lus ntawm kev hais txog kev ua saib tsis taus lwm tus nyob hauv Title IX yuav tsum hais los ntawm hauv paus tsev kawm ntawv Tus Neeg Tswj Kev Sib Tham (Title IX Coordinator).

Vim tias tus neeg tsis txaus siab muaj txoj cai los hais kev tsis txaus siab raws li BP/AR 1312.3 rau ib qho kev ua phem/iab liam uas raug lawb tawm los sis tsis pom zoo raws li tus txheej txheem hais kev tsis txaus siab ntawm Title IX, Title IX Coordinator yuav tsum ua kom ntseeg tau tias txhua yam kev cai thiab sij hawm ua rau tsab cai BP/AR 1312.3 thiab 5145.7 kom xwm yeem thaum ua raws li Title IX cov txheej txheem.

Cov Lus Liam/Ua Ntawv Foob Tsis Txaus Siab

Ib tug tub ntxhais kawm uas yog tus raug tsim txom los ntawm kev thab ua plees ua yig los sis tus tub kawm ntawv niam txiv/tus saib xyuas muaj peev xwm xa ntawv tshaj qhia txog kev raug quab yuam kev sib thab ua plees ua yig mus rau cheeb tsam tus Title IX Coordinator siv cov kev sib cuag muaj nyob rau ntawm AR 5145.7 - Sexual Harassment los ib tug neeg ua hauj lwm nyob rau hauv tsev kawm ntawv, uas yuav xa daim ntawv tsis txaus siab mus rau tus Title IX Coordinator tsis pub dhau ib hnub thaum txais daim ntawv.

Chief of Human Resources
Title IX Coordinator Human Resources
Chaw nyob: 2309 Tulare Street, Fresno, CA 93721
Xov tooj: (559) 457-3593
Email: TitleIX@fresnounified.org

Thaum txais tau daim ntawv li no, Title IX Coordinator yuav tsum qhia rau tus neeg tsis txaus siab tias nws muaj txoj cai sau ntawv tsis txaus siab thiab qhia tus txheej txheem ntawm daim ntawv rau kev foob tsis txaus siab. (34 CFR 106.44)

Cov lus tsis txaus siab, nrog tus neeg tsis txaus siab foob sau nws lub npe rau daim ntawv los sis kos npe nyob rau cov twj siv (digital), tuaj yeem xa mus rau Title IX Coordinator uas yog nqa mus tus kheej, xa ntawv, email, los sis lwm txoj kev hauv paus tsev kawm ntawv tso cai. (34 CFR 106.30)

Txawm tias tus neeg raug ntawd tsis xav foob los xij, tus Title IX Coordinator yuav tsum foob thaum muaj kev tsim txom uas tsis muaj kev nyab xeeb. Txuas ntxiv, tus Title IX Coordinator tuaj yeem foob vim tsis txaus siab yog muaj lwm qhov xwm txheej uas pom zoo nyob rau ntawm Title IX cov cai, suav nrog ib feem ntawm hauv paus tsev kawm ntawv lub luag hauj lwm tsis txhob txwm tsis lees paub txog kev sib liam txog kev sib daj sib deev. Thaum muaj li no, Tus Title IX Coordinator yuav tsum sau ntawv qhia cov neeg raug tsim txom raws li txoj cai Title IX ntawm cov ntsiab lus tshwj xeeb hauv cov txheej txheem kev tsis txaus siab.

Tus Title IX Coordinator, tus yuav tshuaj xyuas, tus yuav txiav txim, los sis tus pab coj kev sim tham daws teeb meem yuav tsum tsis txog muaj kev sib paub tsis haum xeeb los sis kev tsis ncaj ncees rau ib tog twg ntawm cov neeg tsis txaus siab foob los yog cov neeg raug foob los sis ib tug neeg tsis txaus siab foob los yog ib tug neeg raug foob. Cov neeg no yuav tsum tau txais kev cob qhia kom paub txaus raws li cov kev cai nyob hauv 34 CFR 106.45. (34 CFR 106.45)

Kev Txhawb Nqa

Thaum txais ib daim ntawv foob tsis txaus siab kev sib thab ua plees ua yig ntawm Title IX, tus Title IX Coordinator yuav tsum hu rau tus tsis txaus siab sai sai txog cov kev pab txhawb thiab xyuas seb cov neeg tsis txaus siab qhov kev xav tau yog dab tsi yuav siv kev txhawb nqa li cas. Cov kev txhawb pab yuav muaj li tsim nyog, tsuas yog muaj, thiab tsis yuav nqis ntawm tus neeg tsis txaus siab foob los sis tus neeg raug foob txawm ua los tsis ua ntawv foob tsis txaus siab. Cov kev pab txhawb yuav tsis muaj kev qhuab ntuas, tsis raug txim, thiab muab los txhim kho los sis tuav cia txoj kev nkag kom muaj vaj huam sib luag rau sawv daws cov kev kawm los sis kev ua si hauv tsev kawv ntawv ib cheeb tsam txwv tsis pub ua nra hnyav rau ib tog twg, suav nrog kev pab txhawb kev nyab xeeb ruaj ntseg rau txhua tus neeg ntawv tsab ntawv foob tsis txaus siab kom tsis txhob muaj kev ua phem sib thab ua plees ua yig. Cov kev pab muaj suav nrog tab sis tsis tas rau kev pab tswv yim, txhim kho kev kawm, kev hloov kho ntawm cov chav kawm caij nyoog, kev sib nrig sib txwv ntawm kev sib cuag, xaib xyuas kev ruaj ntseg, thiab saib xyuas qee qhov chaw ntawm thaj chaw hauv tsev kawm ntawv. (34 CFR 106.30, 106.44)

Hauv paus tsev kawm ntawv yuav tsum ceev kom tsis pub lwm tus paub txhua qhov kev txhawb nqa uas tau muab rau tus tsis txaus siab los sis tus neeg raug foob, kom txog thaum tswj hwm tsis pub lwm tus paub yuav tsis cuam tshuam lub hauv paus tsev kawm ntawv lub peev xwm los muab cov kev txhawb nqa. (34 CFR 106.30)

Tshem Tawm Hauv Tsev Kawm Ntawv Thaum Muaj Xwm Ceev

Ib tug tub ntxhais kawm yuav tsis raug rau txim thaum raug iab liam ua plees ua yig nyob rau hauv Title IX txog thaum tshawb xyuas tiav lawm. Tab sis, yog muaj xwm txheej ceev, lub hauv paus tsev kawm ntawv yuav tshem tus tub ntxhais kawm ntawv tawm ntawm txoj kev kawm los sis qhov kev ua si, tsuas yog hauv paus tsev kawm tshawb xyuas kev nyab xeeb thiab ntsuas kev txhawj xeeb, txiav txim siab tias kev tshem tawm raws cai vim muaj kev hem tam sim ntawd los sis kev nyab xeeb ntawm ib tus tub ntxhais kawm los sis lwm tus neeg uas tau tshwm sim los ntawm cov lus sib liam, thiab muab lus ceeb toom thiab sib hawm rau to tub ntxhais hais yog nws tsis txaus siab qhov txiav txim siab tam sim ntawd thaum muab nws tshem tawm. Txoj cai tshem tawm tus tub ntxhais kawm tsis hloov kho tub ntxhais kawm txoj cai muaj nyob ntawm cov cai rau cov neeg muaj kev tshwj xeeb ua tsis taus uas yog Individuals with Disabilities

Education Act or Section 504 of the Rehabilitation Act of 1973. (34 CFR 106.44)

Yog tias tus neeg ua hauj lwm rau hauv paus tsev kawm ntawv yog tus raug foob, tus neeg ua hauj lwm yuav raug tso mus nyob so rau kev tswj hwm thaum lub sij hawm tos tshuaj xyuas raws txoj cai cov ntawv foob tsis txaus siab. (34 CFR 106.44)

Kev Tsis Txaus Siab Raug Lawb Tawm

Tus Title IX Coordinator yuav tsum tau lawb tawm qhov tsis txaus siab yog tias qhov kev iab liam ntawd tsis muaj kev thab ua plees ua yig raws li tau hais hauv tsab cai 34 CFR 106.30 txawm hais tias muaj pov thawj. Tus Title IX Coordinator yuav tsum lawb tawm yog qho iab liam kev tsis txaus siab twg uas tsis tshwm hauv lub cheeb tsam tsev kawm ntawv cov kev kawm los sis kev ua si los yog tsis tshwm sim rau ib tus neeg nyob hauv Tebchaws Amelikas, thiab yuav lawb tawm qhov tsis txaus siab yog tias tus neeg foob sau ntawv xav thim qhov kev tsis txaus siab los sis kev iab liam ntawv kev tsis txaus siab, tus neeg raug foob tsis kawm los sis tsis ua hauj lwm nyob rau hauv lub cheeb tsam tsev kawm ntawv ntawd, los yog tsis muaj cov xwm txheej zoo txaus los ua pov thawj tsim nyog rau kev txiav txim. (34 CFR 106.45)

Thaum raug lawb tawm, tus Title IX Coordinator yuav tsum sau ib tsab ntawv ceeb toom ntawm qhov raug lawb tawm thiab cov laj thawj ntawm kev raug lawb tawm ib txhij rau ob tog, thiab yuav tsum qhia rau lawv txog lawv txoj cai rov hais dua yog tsis txaus siab los yog kev iab liam los sis cov txheej txheem rov hais dua uas tau piav qhia hauv kem “Appeals” hauv qab no. (34 CFR 106.45)

Yog tias qhov kev foob tsis txaus siab raug laij tawm, tseem yuav hais txiv raws txoj cai BP/AR 1312.3 - Uniform Complaint Procedures li siv tau.

Txheej Txheem Daws Teeb Meem

Thaum muaj ib daim ntawv tsis txaus siab txog kev thab ua plees ua yig, lub hauv paus tsev kawm ntawv yuav muaj txoj kev daws teeb meem, xws li kev hais kom sib haum, ua ntej lub sij hawm yuav txiav txim siab txog kev ris kev txhaum. Hauv paus tsev kawm ntawv yuav tsis yuam ib tog twg los koom rau qhov kev sib hais daws teeb meem los yog kom tsis txog mus foob zam txoj cai rau kev tshawb vim tsis txaus siab. (34 CFR 106.45)

Hauv paus tsev kawm ntawv yuav pab nres lub rooj daws teeb meem yog tias lawv: (34 CFR 106.45)

1. Muab ntawv ceeb toom rau ob tog neeg txog cov lus sib liam, cov lus tseev kom ua ntawm txheej txheem kev daws teeb meem, qhia paub tias muaj txoj cai thim tawm ntawm lub rooj daws teeb meem thiab rov mus ua ntawv foob tsis txaus siab, thiab cov txim yuav tshwm sim los ntawm kev koom nrog lub rooj daws teeb meem, nrog rau cov ntaub ntawv yuav tswj xyuas kaw tseg los sis muab qhia tawm.
2. Tau ob tog yeem cov lus sau pom zoo rau qhov txheej txheem daws teeb meem
3. Tsis muaj los tsis tuav lub rooj kev daws teeb meem uas liam ib tug neeg ua hauj lwm ua phem rau cov tub ntxhais kawm

Sau Ntawv Ceeb Toom

Yog tias muaj kev foob hais qhov tsis txaus siab, tus Title IX Coordinator yuav tsum sau ntawv mus ceeb toom cov tog neeg paub txog cov lus hauv qab no: (34 CFR 106.45)

1. Hauv paus tsev kawm ntawv cov txheej txheem hais kev tsis txaus siab Title IX, suav nrog ib qho txheej txheem daws teeb meem
2. Cov lus sib liam kev sib thab ua plees ua yig nrog yam paub tseeb tias tshwm sim thaum lub sij hawm ntawd, suav nrog ob lub npe ntawm ob tog neeg yog paub tias yog leej twg, qhov kev ua tsis txaus siab sib thab ua plees ua yig, thiab yog paub hnub muaj teeb meem thiab qhov chaw nyob ntawm qhov kev ua phem los yog kev ia liam. Yuav tsum muab ntawv ceeb toom kom muab sij hawm txaus rau ob tog los npaj cov lus teb ua ntej pib sib tham. Yog tias, thaum lub sij hawm tshawb nrhiav, muaj lus sib liam Title IX tshiab tshwm sim txog tus neeg tsis txaus siab los sis tus neeg foob uas tsis muaj nyob hauv thawj tsab ntawv ceeb toom , tus IX Coordinator yuav tsum tshaj tawm cov lus foob ntxiv rau ob tog.
3. Ib nqe lus uas tus neeg raug foob paub tias tsis tau xav tias yuav muaj nws lees txhaum qhov kev iab liam ntawd thiab qhov kev txiav txim txog lub txim yog yuav ua thaum kawg ntawm cov txheej txheem kev foob tsis txaus siab.
4. Txoj hauv kev qhib rau ob tog uas tuaj yeem muaj los sis coj kws pab tswv yim nyob ntawm qhov lawv xaiv, tsis tas yuav yog tus kws lij choj, thiab lawv kuj muaj peev xwm tshawb xyuas thiab tshuaj xyuas cov ntawv pov thawj.
5. Qhov kev txwv tsis pub tawm tsam txhob txwm ua dag cov ntaub ntawv tsis tseeb rau lub siijhawm ua qhov txheej txheem tsis txaus siab

Qhov kev ceeb toom saum toj yuav tsum ntxiv lub npe ntawm tus neeg tshawb nrhiav thiab, tus pab ua kom yooj yim ntawm ib cov txheej tsis raws cai, thiab tus txiav txim siab thiab yuav tsum qhia rau ob tog neeg uas, yog lub sij hawm twg los xij thaum ib tog twg muaj kev txhawj hais txog kev tsis sib haum xeeb ntawm kev txaus siab los sis kev tsis ncaj ncess hais txog ib yam ntawm cov neeg no tog neeg yuav tsum tau ceeb toom rau tus Title IX Coordinator tam sim ntawv.

Cov Txheej Txheem Tshawb Nrhiav

Lub sij hawm ntawm kev tshawb nrhiav cov txheej txheem, lub hauv paus tsev kawm ntawv tus neeg tshawb nrhiav yuav tsum: (34 CFR 106.45)

1. Muab txoj kev vaj huam sib luag rau ob tog neeg los mus qhia cov tim khawv, suav nrog qhov tseeb thiab cov tim khawv tshaj lij, thiab lwm cov pov thawj ntawm kev txhaum thiab tsis txhaum
2. Tsis txwv qhov peev xwm ntawm ob tog neeg los sib tham txog qhov kev tshawb nrhiav ntawv kev iab liam los sis los sau ua kev thiab lwm yam ntaub ntawv kev pov thawj
3. Muab ob tog neeg nrog lub hwv tsam ib yam rau lwm tus neeg los hais rau lub sij hawm hais tej txheej txheem kev tsis txaus siab, ntxiv nrog lub hwv tsam kom tau nrog mus rau txhua lub rooj sib tham cuam tshuam los sis cov txheej txheem los ntawm tus pab tswv yim uas lawv xaiv, tus tej zaum yog, tab sis tsis thas yuav tsum yog, ib tug kws lij choj
4. Tsis txwv rau txoj kev xaiv los sis kev nyob ntawv ntawm tus pab tswv yim rau ib tug twg tus tsis txaus siab los yog neeg teb nyob rau hauv kev sib tham los sis ntawm kev hais tej txheej txheem kev tsis txaus siab, txawm hais tias cheeb tsam yuav teeb tsa kev txwv hais mus txog rau qhov tus pab tawm tswv yim puas yuav koom tau rau hauv qhov txheeb txheem tsuav cov kev txwv muaj sib npaug rau ob tog neeg
5. Muaj, rau ib tog neeg twg uas nws qhov kev koom yog raug caw los sis yuav tsum koom, daim ntawv ceeb toom nrog hnub tim, lub sij hawm, qhov chaw nyob, cov neeg tuaj koom, thiab lub hom phiaj ntawm tag nrho kev nug ntawm kev tshawb nrhiav los sis lwm yam kev sib tham, nrog sij hawm txaus rau ob tog neeg los npaj koom
6. Xa rau hauv hluas taws xob los sis daim ntawv rau ob tog

neeg thiab lawv cov kws pab tswv yim, yog muaj, txhua cov ntaub ntawv pov thawj uas tau txais ua feem ntawm qhov kev tshawb nrhiav uas cuam tshuam ncaj qha rau qhov kev iab liam tsa nyob rau hauv kev tsis txaus siab, ntxiv nrog cov pov thawj ntawm lub cheeb tsam tsis npaj tseg yuav vam kho hauv kev ncav cuag kev txiav txim siab hais txog lub luag hauj lwm thiab kev txhaum los sis tsis txhaum cov pov thawj muab tau los ntawm ib tog neeg los sis lwm yam kev pab cuam, kom txhua tog neeg thiaj li teb tau nrog lus tseem ceeb rau cov pov thawj, thiab muab cov tog tsawg kawg li 10 hnub coj los xa ib daim ntawv teb uas yog sau rau tus tshawb nrhiav los xav txog ua ntej ua tiav daim ntawv qhia kev tshawb nrhiav

7. Lub hom phiaj ntsuas txhua yam muaj feem txuam rau cov pov thawj, suav nrog ob qho kev pov thawj txhaum thiab tsis txhaum, thiab txiav txim kev ntseeg tau hauv ib tug cwj pwm uas tsis yog raws ib tug neeg qhov qib uas yog tus tsis txaus siab, tus neeg teb, los sis tus ua pov thawj

8. Tsim ib daim ntawv qhia kev tshawb fawb uas sau lub ntsiab lwm yam ntaub ntawv pov thawj kom ncaj ncees thiab, yam tsawg 10 hnub ua ntej qhov kev txiav txim ntawm lub luag hauj lwm, xa rau ob tog neeg thiab lawv cov kws pab tawm tswv yim, yog tias muaj, daim ntawv qhia kev tshawb nrhiav ua rau hauv hluav taws xov los sis luam rau daim ntawv, rau lawv tau tshauj xyuas thiab sau lus teb

9. Tom qab uas xa daim ntawv qhia kev tshawb nrhiav rau cov tog neeg rau lawv tau tshuaj xyuas thiab ua ntej tus txiav txim ncav txog kev txiav txim ntawm lub luag hauj lwm, tus txiav txim yuav tsum nqis peev tau txhua tog qhov hwv tsam xa cov ntawv sau, lus nug muaj feem uas ob tog neeg xav tau nug tog neeg twg los xij los sis pov thawj, muab txhua tog neeg nrog cov lust eb, thaib pom zoo ntxiv, txwv cov lus nug soj qab taug lw los ntawm txhua tog neeg

Lus nug thiab pov thawj txog ntawm kev tsis txaus siab muaj uas ntej txog cov kev plees ua yig los sis ua ntej tus cwj pwm ua plees ua yig tsis muaj feem sib txuam, tshwj tsis yog zws li cov lus nug thiab cov pov thawj npaj muaj los ua pov thawj tias muaj lwm tus neeg uas tsis yog tus neeg teb kev cov raug iab liam ua txhaum txim los ntawm tus tsis txaus siab los sis yog tias cov lus nug thiab cov pov thawj cuam tshuam ib qho xwm txheej rau ntawm qhov kev tsis txaus siab ua ntej tus cwj pwm kev sib deev kev hwm rau tus neeg teb thiab muab los ua pov thawj rau kev pom zoo. (34 CFR 106.45)

Hauv Paus Tsev Kawm Ntawv yuav tsum ceev cia tsis pub lwm tus paub txoj cai ntawm ntiag tug ntawm txhua tog neeg cov lus tsis txaus siab raws li nrog kev siv tau kev cai lij choj ntawm xeev thiab teb chaws, tab sis tej zaum tso cai los sis yuav tsum raws li txoj cai lij choj nqa tawm cov hom phiaj raws txoj cai txheej txheem Title IX kev tsis txaus siab.

Yog hais tias qhov kev tsis txaus siab yog tawm tsam ib tug neeg ua hauj lwm, txoj cai pub rau hauv qab siv tau sib sau ua ke kev pom zoo kev sib hais nqi yuav tsum muaj rau qhov lawv tsis muaj kev sib cav sib ceg nrog rau qhov Title IX yuav tsum tau.

Sau Txoj Kev Txiav Txim

Tus Thawj Tswj Hwm Ntawm Tsev Kawm Ntawv yuav xaiv tseg ib tug neeg ua hauj lwm los ua tus txiav txim siab ntawm lub luag hauj lwm kev txiav txim siab rau ntawm kev coj kev iab liam, leej twg yuav tsis yog tus Title IX Coordinator los sis ib tug neeg cuam tshuam rau hauv qhov teeb meem ntawm kev tshawb nrhiav. (34 CFR 106.45)

Tom qab cov ntaub ntawv kev tshawb fawb tau raug xa rau ob tog neeg tiam sis ua ntej ncav txog kev txiav txim ntawm lub luag hauj lwm, tus txiav txim siab yuav tsum nqis peev tau txhua tog lub hwv tsam los xa daim ntawv cov lus nug cuam tshuam uas ob tog neeg xav nug txhua tog neeg los sis cov pov thawj, muab cov lus teb rau txhua tog neeg, thiab pom zoo rau ntxiv, txwv tsis pub nug ntau ntawm cov lus nug taug qab los ntawm txhua tog neeg.

Tus txiav txim siab yuav tsum tso tawm, thiab muab ib txhij rau ob tog neeg, ib daim ntawv txiav txim siab hais txog seb tus neeg teb lus puas lav tau rau ntawm kev iab liam kev coj ua. (34 CFR 106.45)

Daim ntawv sau txoj kev txiav txim siab yuav muab tso tawm nyob rau hauv sij hawm 60 hnub ntawm daim ntawv qhia hnub hli ntawm daim ntawv txais daim ntawv kev tsis txaus siab. Ntawm kev ncua sij hawm tej zaum yuav ib ntus txuas rau qhov laj thawj zoo nrog daim ntawv sau kev ceeb toom rau tus neeg tsis txaus thiab tus neeg teb lus ntawm qhov txuas ntxiv thiab vim li cas rau qhov kev nqis tes ua. (34 CFR 106.45)

Hauv qhov kev txiav txim, tus neeg txiav siab yuav tsum tau siv kev muaj pov thawj rau yam ua dhau los cov qauv rau txhua cov lus tsis txaus siab ntawm qhov kev ua tsis raug ntsej raug muag. Qhov zoo sib xws ntawm tus qauv ntawm kev pov thawj yuav tsu muab los siv rau cov lus tsis txaus siab tawm tsam cov tub ntxhais kawm ntawv raws li rau kev tsis txaus siab taw tsam cov neeg ua hauj lwm. (34 CFR 106.45)

Ntawm daim ntawv sau kev tsis txaus siab yuav tsum suav ntxiv cov raws li tom qab no: (34 CFR 106.45)

1. Daim ntawv qhia ntawm kev iab liam muaj feem los tsim kev tsis raug ntsej rau muag raws li kev piav qhia hauv 34 CFR 106.30

2. Ib qho kev piav ntawm cov txheej txheem cov kauj ruam coj los ntawm dai ntawv txais ntawm cov lus tsis txaus siab los ntawm daim ntawv sau kev txiav txim, ntxiv nrog cov ntawv qhia rau txhua tog neeg, cov lus nug nrog txhua tog neeg thiab cov pov thawj, chaw sib ntsib, txoj kev siv los sau lwm yam kev pov thawj, thiab tuav rooj sib hais ntawm lub cheeb tsam ntxiv nrog kev sib hais raws li ib feem ntawm qhov txheej txheem ntawm kev tsis txaus siab

3. Kev nrhiav qhov tseeb ntawm kev txhawb nqa qhov kev txiav txim

4. Cov lus xaus hais txog ntawm daim ntawv ntawm cheeb tsam qhov kev coj ua los sis kev cai mus rau cov kev tseeb

5. Ib nqe lus ntawm, thiab lub ntsiab rau, ntawm qhov tshwm sim rau txhua txoj kev liam, ntxiv nrog ib txoj kev xav hais

txog ntawm ntiag tug, cov kev rau txim los yog kev pom zoo ntawm cheeb tsam quab yuam rau tus neeg teb lus, thiab seb kev tsim los kho kom zoo dua tuaj los sis ceev kev nkag sib npaug rau ntawm cheeb tsam kev kawm pab cuam los sis dej num yuav muab los ntawm lub cheeb tsam rau tus neeg tsis txaus siab

6. Lub cheeb tsam qhov txheej txheem thiab tso cai lub hauv paus ntawm tus neeg tsis txaus siab thiab tus neeg teb lus rau kev sib hais

Appeals (defined) – Thaum tsis txaus siab rau txoj kev txiav txim, yuav rov mus hais dua

Tog neeg twg yuav appeal ntawm lub cheeb tsam txoj kev txiav txim los sis tso tawm ntawn txoj kev tsis txaus siab raws cai los sis txhua qhov kev iab liam hauv txoj kev tsis txaus siab, yog hais tias tog neeg ntseeg tias ib qho txheej txheem tsis raug cai cuam tshuam qhov kev tshwm sim, kev pov thawj tshiab muaj uas yuav cuam tshuam qhov kev tshwm sim, los sis muaj teeb meem ntawm kev txaus siab los sis kev tsis ncaj ncess los ntawm tus Title IX Coordinator, tus los cov tshawb fawb, los sis tus los cov txiav txim siab yuav cuam tshuam qhov kev tshwm sim. Yog hais tias appeal, lub cheeb tsam yuav: (34 CFR 106.45)

1. Qhia rau lwm tog neeg hauv kev sau ntawv thaum ib qho kev appeal thiab raus tes ua qhov kev txheej txheem appeal kom sib npaug rau ob tog neeg
2. Ua kom paub tseeb tias tus los cov neeg txiav txim siab rau qhov appeal (define)-thaum tsis txaus siab rau txoj kev txiav txim, yuav mus hais dua raug cob raws li nrog 34 CFR 106.45 thiab tsis yog tus los cov neeg txiav txim qub uas mus txog ntawm txoj kev txiav txim hais txog kev lav los sis tso tseg, tus los cov tshawb fawb, los sis tus Title IX Coordinator
3. Muab ob tog neeg haum siab, hwv tsam sib npaug kom xa ib daim ntawv sau sob lus txhawb nqa, los sis cov nyom, qhov tshwm sim
4. Tawm ib daim ntawv sau kev txiav txim piav qhia qhov tshwm sim ntawm appeal (difine)-thaum tsis txaus siab rau kev txiav txim thiab qhov kev txiav txim rau qhov tshwm sim
5. Muab daim ntawv sau kev txiav txim siab ib txhij rau ob tog neeg

Ib qhov appeal (define)- thaum tsis txaus siab rau txoj kev txiav txim, yuav mus hais dua yuav tsum sau ua ntaub ntawv nyob rau hauv 10 hnub ntawm daim qhia hnub hli uas tau txais daim ntawv ceeb toom ntawm qhov kev txiav txim siab los sis lawb tawm, hais cov laj thawj rau qhov appeal (define)-thaum tsis txaus siab rau kev txiav txim thiab qhov kev txiav txim rau qhov tshwm sim thiab ntxiv nrog tej yam muaj feem cuam cov ntaub ntawv hauv kev txhawb nqa ntawm qhov appeal (define)-thaum tsis txaus siab rau kev txiav txim thiab thaum tsis txaus siab rau txoj kev txiav txim, yuav mus hais dua. Appeals (define)- thaum tsis txaus siab rau txoj kev txiav txim, yuav mus hais dua xa tom qab hnub kawg no tsis ncav sij hawm thiab yuav tsis yuav tsis suav hais tias yog

Daim ntawv sau ntawm kev txiav txim yuav tsum muab rau ob tog neeg nyob rau hauv 20 hnub ntawm daim ntawv qhia hnub hli los ntawm qhov tau txais tsab ntawv appeal (define)-thaum tsis txaus siab rau txoj kev txiav txim, yuav mus hais dua

Ntawm lub cheeb tsam txoj kev txiav txim tej zaum yuav appeal (define)- thaum tsis txaus siab rau txoj kev txiav txim, yuav mus hais dua

Ob tog muaj txoj cai sau ib daim ntawv foob tsis txaus siab nrog rau U.S. Department of Education's Office rau Civil Rights nyob hauv 180 hnub ntawm qhov hnub tim ntawm qhov nyuam qhuav ua txhaum kev raug iab liam

Tus neeg tsis txaus siab yuav tsum qhia kho ntawm tej kev cai lij choj, ntxiv nrog, tiam sis tsis txwv rau, injuctions (define)-cai los ntawm tsev hais plaub uas txwv tsis pub ua tej yam dab tsi, kev cai lij choj txwv tsis pub ib tug neeg twg txav mus ti lwm tus neeg, los sis lwm yam kev kho los sis txib tej zaum muaj nyob hauv xeev los sis kev tiv thaiv tsoomfwv qibsiab kev cai lij choj, yog siv tau

Kho Kom Zoo/ Remedies

Thaum kev txiav txim siab ntawm kev lav rau kev ua tsis raug ntsej raug muag tau ua los tawm tsam tus neeg teb lus, lub cheeb tsam yuav tsum muab kho kom zoo rau tus neeg tsis txaus siab. Cov kev hais daws no suav nrog keb pab cuam tus kheej tib yam piav qhia saum toj hauv qhov seem "Supportive Measures," tiam sis tsis tas yog tsis muaj kev qhuab ntuas los sis tsis muaj kev raug txim thiab tsis tas yuav tsum zam kev nyuaj siab rau tus neeg teb lus. (34 CFR 106.45)

Kev Ua ntawm Kev Kho/Kev Rau Txim

Lub cheeb tsam yuav tsum tsis txhob yuam kev rau txim zam txim los sis lwm yam kev ua tawm tsam rau tus neeg teb lus, lwm yam dua li ntawm ntsuas kev txhawb nqa li tau piav qhia saum toj no nyob hauv seem "Supportive Measures," kom txog rau thaum cov txheej txheem kev tsis txaus siab tau ua tiav thiab ib qho kev txiav txim siab ntawm kev lav tau ua lawm. (34 CFR 106.44)

Rau cov tub ntxhais kawm ntawv nyob rau qib 4-12, kev rau txim rau kev ua tsis raug ntsej raug muag tej zaum suav nrog kev ncua thiab/ los sis raug rho tawm. Tom qab ua tiav ntawm qhov txheej txheem kev tsis txaus siab, yog txiav txim siab tias ib tug tub ntxhais kawm ntawv nyob rau txhua theem qib tau ua txhaum txim kev tsis raug ntsej raug muag los sis sexual battery tom tsev kawm ntawv los sis nyob rau ntawm tsev kawm ntawv ib qho kev ua si tawm ntawm tsev kawm ntawv thaj tsam, tus thawj xibfwb los sis tus thawj tswj hwm saib xyuas yuav tsum muab tus tub ntxhais kawm ntawv ncua tam sim ntawd thiab yuav tsum ntuas kev rho tawm. Nyob rau seem no tsis siv rau cov tub ntxhais kawm rau npe rau hauv qib kindergarten thiab qib 1 txog 3, kuj muaj. (Education Code 48900.2, 48915)

Lwm yam kev nqis tes ua uas yuav tau muab nrog tus tub ntxhais kawm ntawv twg uas txiav txim siab los mus lav rau kev ua tsis raug ntsej raug muag ntxiv nrog, tiam sis tsis txwv rau:

1. Hloov hauv chav kawm los sis lub tsev kawm ntawv uas tso

cai los ntawm txoj kev cai lij choj

2. Niam txiv/tus neeg saib xyuas kev sib tham
3. Kev kawm ntawv ntawm tus tub ntxhais kawm ntawv hais txog qhov kev cuam tshuam ntawm qhov kev coj ua rau lwm tus
4. Muaj tus cwj pwm zoo kev txhawb nqa
5. Kev xa tawm ntawm tus tub ntxhais kawm ntawv mus rau ib pab pawg tub ntxhais kawm ntawv kev ua tau zoo
6. Tsis kam lees kev koom tes hauv kev kawm ntxiv los sis kev kawm ntxiv sab nrauv los sis lwm yam cai uas pom zoo los ntawm txoj kev cai lij choj

Thaum tus neeg ua hauj lwm yog pom tias nws tau ua kev txhaum tsis raug ntsej raug muag los sis pauj kev chim siab, lub cheeb tsam yuav tsum nqis tes rau txim kom tsim nyog, mus txog thiab suav nrog kev rho tawm, raws li nrog cov kev cai lij choj uas siv tau thiab cov lus sib hauv kev pom zoo ua ke

Ntaub Ntawv Ceev Tseg/ Record-Keeping

Tus Thawj Saib Xyuas Cheeb Tsam los sis tus neeg txib yuav tsum tswj, rau lub sij hawm ntawm xya xyoo: (34 CFR 106.45)

1. Daim ntaub ntawv ntawm txhua cov xwm txheej qhia tawm thiab Title IX kev tshawb fawb ntawm kev tsis raug ntsej raug muag, tej kev txiav txim ntawm kev lav, tej kev kawm suab los sis suab thiab duab thiab daim ntawv qhab nias yog tias siv tau, kev yuam ntawm kev rau txim zam txim, ntawm kev kho kom zoo muab rau tus neeg tsis txaus siab, thiab cov appeal (define)-thaum muaj kev tsis txaus siab rau kev txiav, rov mus hais dua los sis daws teeb meem thiab qhov kev tshwm sim nyob ntawm
2. Daim ntawv teev tseg ntawm cov kev ua, ntxiv nrog kev ntsuas kev txhawb nqa, muab los ua qhov teb rau ib daim ntawv teev tseg los sis kev daws teeb meem kev tsis txaus siab ntawm kev ua tsis raug ntsej raug muag, ntxiv nrog cheeb tsam hauv paus rau kev xaus lus uas kev teb tsis yog txhob txwm txawv, qhov kev ntsuas muab los tsim los kho kom zoo los sis ceev kev nkag sib npaug rau kev kawm ntawv kev kawm los sis tej dej num, thiab, yog tsis muaj kev txhawb kev ntsuas tau muab rau tus neeg tsis txaus siab, yog vim li cas hais tias yam lus teb li ntawv tsis twj nyob rau hauv lub sij hawm ntawm kev paub yam xwm txheej
3. Tag nrho cov khoom siv coj los cob tus Title IX Coordinator, tus los cov tshawb fawb, tus los cov txiav txim siab, thiab tus neeg twg pab ua kom yooj yim rau kev ua kev daws teeb meem. Lub cheeb tsam yuav tsum tsim cov khoom siv rau kev kawm muaj rau cov laj mej pej xeem nyob rau ntawm nws lub website, los sis yog hais tias lub cheeb tsam tsis muaj tswj ib lub website, muaj thaum thov los ntawm cov tswv cuab ntawm pej xeem

Kev Thab Neeg Ua Hauj Lwm Ua Plees Ua Yi

B.P./A.R. 4119.11

Pawg Neeg Saib Kev Kawm txwv tsis pub muaj kev sib thab ua plees ua yi ntawm hauv paus tsev kawm ntawv cov neeg ua hauj lwm thiab cov neeg tso npe ua hauj lwm. Pawg Neeg Saib Kev Kawm tseem txwv tus cwj pwm ua pauj los yog kev ua tawm tsam hauv paus tsev kawm ntawv cov neeg ua hauj lwm los yog lwm tus neeg nws tsis txaus siab, ua tim khawv los yog lwm yam kev muaj feem hauv kev ua kev tsis txaus siab tsim muaj raws li tsab cai no thiab thawj coj kev tswj.

Ib tus neeg ua hauj lwm twg hauv hauv paus tsev kawm ntawv los yog neeg tso npe ua hauj lwm nws xav tias nws raug thab ua plees ua yi, los yog nws paub txog ib qho xwm txheej kev thab ua plees ua yi los ntawm los yog tawm tsam lwm tus neeg ua hauj lwm, neeg tso npe ua hauj lwm los yog ib tug tub kawm ntawv twg, yuav tsum tshaj qhia kiag qhov xwm txheej rau nws tus thawj coj, tus thawj xib fwb, hauv paus tsev kawm ntawv tus thawj coj los yog tus Tuam Thawj Saib Kev Kawm.

Ib neeg ua hauj lwm twg hauv hauv paus tsev kawm ntawv nws muaj feem los yog muaj kev koom hauv kev thab ua plees ua yi, los yog nws tau pab, pab lwm tus, do, yuam lwm tus los yog yuam lwm tus neeg tau thab ua plees ua yi tawm tsam hauv paus tsev kawm ntawv ib tus neeg ua hauj lwm, neeg tso npe ua hauj lwm los yog tub kawm ntawv, tau yuam cai ntawm tsab cai no thiab muaj feem rau kev ua rau txim, txog rau thiab xam nrog rau kev tso tawm.

LUS QHIA TXOG NEEG QUAB YUAM UA PLEES UA YI

B.P. 3515.5

Yuav kom muaj kev tiv thaiv cov tub kawm ntawv rau lub sij hawm thaum lawv tab tom mus thiab los tom tsev kawm ntawv, koom kev kawm los yog nyob rau ib qho dej num muaj feem rau tsev kawm ntawv, Pawg Neeg Saib Kev Kawm ntseeg tias nws yog ib qho tseem ceeb uas Hauv Paus Tsev Kawm Ntawv teb kom haum rau thaum muaj ib lub koom haum tswj cai hu rau hauv paus tsev kawm ntawv txog kev cuv npe cov neeg tsim quab yuam ua plees ua yi muaj nyob los yog ua hauj lwm hauv Hauv Paus Tsev Kawm Ntawv tej nrim av.

Tus Tuam Thawj Saib Kev Kawm tus tau kev tso cai, Tus Thawj Coj Ntawm “Safety thiab Security” , yuav tau tsim ib qho kev sib raug zoo nrog cov tub ceev xwm los tswj kev tau txais qhov lus qhia li ntawm. Tus Tuam Thawj Saib Kev Kawm los yog tus tau kev tso cai tseem yuav tsim muaj tej hau kev ua rau kev ceeb toom cov neeg khiav dej num uas yuav tsum tau ceeb toom.

Tus Tuam Thawj Saib Kev Kawm tus neeg tau kev tso cai, yuav ceeb toom cov niam txiv/cov neeg saib xyuas txhua lub xyoo txog hauv paus tsev kawm ntawv qhov kev npaj teb rau qhov teeb meem zoo li no.

Hauv paus tsev kawm ntawv tau siv Raptor, ib qho kev tswj xyuas cov qhua uas txhawb nqa cov neeg tuaj saib thiab txheeb xyuas tus neeg twg uas yuav nyob rau hauv daim ntawv teev npe ua neeg quab yuam ua plees us yi ua ntej nkag mus hauv tsev kawm ntawv. Thaum muaj xwm txheej ceev, Raptor yog lub cuab yeej ceev rau kev txheeb xyuas leej twg nyob hauv tsev kawm ntawv thiab qhov twg.

Kev Ceeb Toom txog Kev Tso Tub Kawm Ntawv rau Tub Ceev Xwm

E.C. 48906; B.P. 5145.11

Thaum ib tug Thawj Xib Fwb tso ib tug tub kawm ntawv twg tsis muaj hnub nyoog rau ib tug tub ceev xwm tawm hauv tsev kawm ntawv mus, tsev kawm ntawv yuav tsum taug ua tej kauj ruam ceeb toom niam txiv/tus neeg saib xyuas txog kiag qhov kev tso.

Kev Tawm Tsev Kawm Ntawv Thaum Noj Sus

E.C. 44808.5; B.P. 5112.5

Pawg neeg saib kev kawm ntawm ib lub hauv paus tsev kawm ntawv twg yuav tsum tso cai tau rau cov tub kawm ntawv cuv npe kawm hauv tej lwb lub tsev kawm ntawv phab siab tawm hauv tsev kawm ntawv qhov av lub sij hawm noj sus ntawm cov tub kawm ntawv li hais ntawd.

Tsis hais hauv paus tsev kawm ntawv los yog ib tug tug ceev xwm los yog neeg ua hauj lwm twg yuav tsis lav rau qhov kev coj cwj pwm ua los yog kev ruaj ntseg ntawm ib tug tub kawm ntawv twg hauv lub sij hawm li hais ntawd thaum tus tub kawm ntawv tau tawm hauv tsev kawm ntawv thaj av raws li nqe lus no.

Thaum Pawg Neeg Saib Kev Kawm muab kev tso cai li ntawd, nws yuav tsum xa qhov lus ceeb toom nram no nrog kev ceeb toom cov niam txiv/cov neeg saib xyuas tseev kom muaj los ntawm Nqe Lus 48980:

“Pawg neeg saib kev kawm ntawm Fresno Unified School District, taug raws li Nqe Lus 44808.5 ntawm Txoj Cai Kawm Ntawv, tau txiav txim siab tso cai rau cov tub kawm ntawv cuv npe kawm hauv Tsev Kawm Ntawv Phab Siab tawm ntawm tsev kawm ntawv thaj av lub sij hawm noj sus”

Nqe Lus 44808.5 ntawm Txoj Cai Kawm Ntawv tseem hais ntxiv:

“Tsis hais hauv paus tsev kawm ntawv los yog ib tug tub ceev xwm los yog neeg ua hauj lwm twg yuav tsis lav paub qhov kev coj cwj pwm los yog kev nyob nyab xeeb ntawm ib tug tub kawm ntawv twg thaum lub sij hawm li hais ntawd thaum tus tub kawm ntawv tau tawm hauv tsev kawm ntawv thaj av raws li nqe lus no.”

Kev Saib Xyuas Tsev Kawm Ntawv Kev Nyob Nyab Xee/Niam Txiv Kev Tso Lus

E.C. 49302; A.R. 5142.2

Cov tub kawm ntawv leej twg tuav dej num tam li cov neeg koom tes ntawm tsev kawm ntawv pawg neeg saib kev nyob nyab xeeb yuav tsum yog raug xaiv los ntawm tus Thawj Xib Fwb ntawm tsev kawm ntawv uas tau tsim muaj pawg neeg saib kev nyob nyab xeeb, tiam sis yuav tsis pub tus tub kawm ntawv los tuav dej num qhov twg hauv kev saib kev nyob nyab xeeb tshwj tias tus tub kawm ntawv thiab tus tib neeg muaj kev saib xyuas raug cai ntawm tus tub kawm ntawv tso cai, sau ua ntaub ntawv, rau qhov ntawm. Thaum muaj kev thau tawm, sau ua ntaub ntawv, qhov lus tso cai yuav nyiam yog tus tub kawm ntawv los yog tus neeg li ntawm, tus tub kawm ntawv yuav tsum nres los ua ib tus neeg koom tes ntawm pawg neeg saib kev nyob nyab xeeb.

TUB NTXHAIS KAWM NTAWV TUS CWJ PWM THAUM CAIJ TSHEB NPAV

BP/AR 5131.1; E.C. 39831.1; 39831.2; 39831.3; 39831.5; E.C. 14103

Kev muaj cai caij npav yog muab rau cov tub ntxhais kawm ntawv uas coj tau tus cwj pwm zoo thaum tab tom npaj caij npav, tab tom caij npav, los yog thaum nqis npav. Yog hais tias ib sij coj tus cwj pwm tsis zoo thaum nyob rau hauv npav los sis tsis kam ua raws li tus neeg tsav npav nug yuav raug tsis pub caij npav lawm. Tus tuam thawj saib kev kawm los yog tus sawv cev yuav tsum tsim ib cov cai txog tub ntxhais kawm ntawv kev coj cwj pwm thaum caij npav, tus neeg tsav npav, thiab thaum muaj kev ncua tsis pub caij npav. Tus tuam thawj saib kev kawm los yog tus sawv cev yuav tau ua kom muaj cov cai no rau niam txiv/tus saib xyuas, tub ntxhais kawm ntawv thiab lwm cov neeg uas xav paub ntxiv txog. (5 CCR 14103).

Cai rau Cov tub ntxhais kawm ntawv caij npav

Tub ntxhais kawm ntawv yuav tsum ua raws cov cai hauv qab no txhua zaus thaum caij npav, cov tsheb npav uas yog lub district muab los sis cov district ntiav thauj mus ua si. Cov kev coj hauv qab no yog ib cov kev txhaum ntawm kev caij tsheb npav:

1. Cov tub ntxhais kawm ntawv caij npav yuav tsum ua raws tus neeg tsav npav hais tas li. (cf. 3542 - School Bus Drivers)
2. Cov tub ntxhais kawm ntawv caij npav yuav tsum tuaj kom txog chaw tos npav raws sij hawm thiab nyob twj ywm tos lub npav. (cf. 3541 - Transportation Routes and Services)
3. Cov tub ntxhais kawm ntawv caij npav yuav tsum nkag lub npav nrog tus cwj pwm zoo thiab ncaj qha mus rau lawv lub rooj zaum.
4. Cov tub ntxhais kawm ntawv caij npav yuav tsum zaum thiab khuam txoj siv uas muaj rau cov tub ntxhais kawm ntawv caij npav. Cov tub ntxhais kawm ntawv caij npav yuav tsum zaum twj ywm thaum lub npav tseem khiav.
5. Cov tub ntxhais kawm ntawv caij npav yuav tsum tsis txhob thaiv txoj kev mus los los sis lub qhov rooj (emergency exit) nrog lawv cov khoom. Cov tub ntxhais kawm ntawv caij npav nqa tau tej khoom loj rau saum npav yog hais tias yam khoom ntawv tsis thaiv kev rau lwm cov tub ntxhais thiab tus neeg tsav npav, xws lis cov khoom siv rau lawv cov hauj lwm hauv chav kawm los yog cov twj ntaus paj nruag.
6. Cov neeg cai npav yuav tsum coj zoo rau tus neeg tsav npav thiab lwm cov tub ntxhais kawm ntawv caij npav. Tsis pub muaj kev hais lus phem, kev tsis paub cai, los yog coj tus cwj pwm phem.
7. Lub suab nrov los sis tus cwj pwm uas cuam tshuam tus neeg tsav npav, xws li hais lus nrov nrov, sib thab los yog sib ntaus, txawb khoom, los sawv ntawm lub rooj los yog ib sij pauv rooj zaum, yuav tsis pub muaj tshwm sim thiab ua rau raug tshem tawm tsis pub caij npav. (cf. 5144 - Discipline)
8. Cov tub ntxhais kawm ntawv caij npav siv tsis tau tej khoom muaj yeeb tshuaj, noj khoom, los sis hauv dej thaum tab tom caij npav. (cf. 5131.62 - Tobacco)

9. Cov tub ntxhais kawm ntawv caij npav nqa tau tej yam khoom cuab yeej siv rau saum lub npav yog hais tias tsev kawm ntawv tso cai. Yog hais tias kev siv xov tooj los yog lwm cov cuab yeej muaj kev cuam tshuam tus neeg tsav npav, nws muaj cai hais kom tus tub ntxhais kawm ntawv txhob siv lub cuab yeej lawm. (cf. 5131 - Conduct)
10. Cov tub ntxhais kawm ntawv caij npav yuav tsum tsis ncav tes ncav taw los sis muab lawv lub cev tawm ntawm qhov rai los yog pov ib yam dab tsis tawm ntawm lub tsheb npav.
11. Cov caij npav yuav tsum pab ua kom lub npav thiab qho chaw tos npav huv si. Cov tub ntxhais kawm ntawv caij npav yuav tsum tsis txhob rhuav tshem cov rooj los sis khoom nyob hauv lub npav.
12. Cov tsiaj pab neeg muaj cai nce cov tsheb siv rau tsev kawm ntawv; tsis pub lwm cov tsiaj. (Education Code 39839; 13 CCR 1216) (cf. 6163.2 - Animals at School)
13. Thaum tab tom yuav txog chaw, cov neeg cai npav yuav tsum zaum twj ywm ntawm lawv lub rooj zaum kom txog thaum lub npav nres kiag thiab tus tsav npav muab kev tso cai txo txoj siv, mus rau hauv kab tawm, ces mus ncaj qha tawm lub qho rooj.
14. Cov tub ntxhais kawm ntawv caij npav yuav tsum saib kev thaum nqis npav thiab yuav tsum ua raws cov cai muab los ntawm hauv paus tsev kawm ntawv thaum hla kev thiab nqis npav. (cf. 3543 - Transportation Safety and Emergencies)
15. Muaj tej yam khoom phom sij, iav, riam phom, lwm yam ntxiv, nyob hauv npav.
16. Tsis pub muaj kev sib ntau/siv cav los yog kev tsim txom lub cev thaum nyob hauv los sis nyob rau sab nraum lub npav.
17. Cov caij npav yuam tsum muab lawm daim ID thaum nug los ntawm tus neeg tsav npav.
18. Muaj, siv, los yog muag yeeb tshuaj.
19. Txhua qhov uas tus neeg tsav npav txiav xav tias txaus ntshai.

Tus neeg tsav npav los sis ib tug neeg caij npav twg yuav tsum qhia yog muaj ib qho kev txhaum hauv paus tsev kawm ntawv cov cai caij tsheb npav rau tus tuam thawj los yog tus sawv cev. Tus tuam thawj los yog tus sawv cev yuav tsum ceeb toom rau cov tub ntxhais kawm ntawv niam txiv/tus saib xyuas txog cov kev coj cwj pwm tsis zoo, txiav txim ntawm qho kev tsis mloog lus, thiab ua raws txoj cai. Piv txwv li ntawm ib qhov kev yuam cai loj heev los yog pheej ua txhaum tas li, tus caij npav yuav raug tsis pub caij npav ntev li txiav txim los ntawm tus tuam thawj los sis tus sawv cev. Cov neeg tsav npav yuav tsis muaj cai tsis pub ib tug neeg caij npav yog hais tias tsis tau cai los ntawm tus tuam thawj los sis tus sawv cev.

Tus Tsav Npav Muaj Cai (5 CCR 14103)

Cov tub ntxhais caij hauv paus tsev kawm cov tsheb npav los sis cov tsheb ntiav khiav rau lwm yam dej num yog tus neeg uas tsav lub npav lub luag hauj lwm saib xyuas, thiab yog nws feem xyuam, thiab tes dej num los saib xyuas cov tub ntxhais kawm ntawv thaum lawv tseem nyob hauv lub npav los yog tawm hla kev, kev loj los sis kev taug. Yog tsis coj zoo raws cai los yog tsis kam mloog tus neeg tsav npav hais yuav raug tsis pub caij npav lawm. Ib tug neeg tsav npav yuav muaj cai tsis pub ib tug tub ntxhais kawm ntawv nqis npav ua ntej lawv mus txog chaw.

Yog hais tias tus tuam thawj los sis tus sawv cev txiav txim, thaum sab laj nrog lub Transportation Department tias tus caij npav tau ua tej yam txhaum, tus tuam thawj los sis tus sawv cev yuav ua raws li cov lus sau hauv qab no:

1. Thawj zaug thaum ua txhaum cai, tus tub ntxhais kawm ntawv uas caij npav thiab nws niam txiv/tus saib xyuas yuav tau txaus ib daim ntawv ceeb toom sam hu.
2. Zaum ob, tus tub ntxhais kawm ntawv yuav raug tsis pub caij npav ib ntus tiam siv tsis ntev tshaj ob lim tiam.
3. Zaum peb, tus tub ntxhais kawm ntawv caij npav yuav raug tsis pub caij npav ntev li qhov seem ntawm lub xyoo kawm ntawv.

Npav Cov Koob Thaij (Bus Surveillance Systems)

Cov tub ntxhais kawm ntawv txws tsis pub kov lub koob thaij hauv lub tsheb npav. Ib tug tub ntxhais kawm ntawv twg uas raug txhom kom cov koob thaij yuav raug txim thiab yuav tau them rau cov koob thaij uas ua puas. Lub koob thaij yuav raug muaj rau tag nrho cov tsheb npav, thiab cov koob thaij yuav muab rau cov npav sib faib siv raws lis tus Tuam Thawj Saib Kev Kawm los yog tus sawv cev pom zoo. Tej yam uas raug thaij tau yuav los ua ib qho ceev tseg txog tus tub ntxhais kawm ntawv thiab yuav muab saib tau raws li hauv paus tsev kawm ntawv txoj cai thiab kev tswj kev txhawj xeeb txog cov tub ntxhais kawm ntawv cov ntaub ntawv xwb.

Mus saib qhov chaw tsheb npav thauj menyuam lub website ntawm https://transportation.fresnounified.org los sis hu rau 559-457-3138 yog hais tias koj muaj lus nug.

NPAV THAUJ MUS LOS KAWM NTAWV KEV COB QHIA MUAJ XWM CEEV

B.P. 3543

E.C. 39831.5 (a)

Tag nrho cov tub kawm ntawv hauv pre-kindergarten, kindergarten, thiab qib 1 txog 12, tag nrho, hauv tsev kawm ntawv pej xeem los yog tsev kawm ntawv ntiav uas raug thauj mus los hauv tsev kawm ntawv ib lub npav los yog tsev kawm ntawv lub tsheb npav thauj mus los ua kis las yuav tsum tau txais kev qhia txog tsev kawm ntawv lub tsheb npav muaj xwm ceev tej kev taug ua thiab cov neeg caij kev nyob nyab xeeb. Lub “county” Tus Tuam Thawj Saib Kev Kawm ntawm cov tsev kawm ntawv, Tus Tuam Thawj Saib Kev Kawm ntawm hauv paus tsev kawm ntawv, los yog tus tswv/tus neeg ua dej num ntawm ib lub tsev kawm ntawv ntiav, raws li ua tau, yuav tsum ua kom paub tseeb tias qhov kev qhia yog raug npaj raws li nram no:

1. Thaum cuv npe, cov niam txiv/cov neeg saib xyuas ntawm tag nrho cov tub kawm ntawv yav dhau los tsis tau raug thauj mus los hauv tsev kawm ntawv lub tsheb npav los yog tsev kawm ntawv lub tsheb npav thauj tub kawm ntawv cov ua kis las thiab cov nyob hauv pre-kindergarten, kindergarten, thiab qib 1 txog 6, tag nrho, yuav tsum raug npaj muaj lus qhia sau ua

ntaub ntawv txog tsev kawm ntawv lub tsheb npav kev nyob nyab xeeb. Qhov lus qhia yuav tsum muaj tag nrho, tiam sis yuav tsis tag rau, tag nrho cov nram no:

A. Ib daim ntawv teev tag nrho tej chaw nres tsheb npav nyob ze ntawm tej twb tus tub kawm ntawv lub tsev;

B. Tej cai coj cwj pwm dav ntawm tsev kawm ntawv cov chaw nce npav;

C. Tej kev qhia hla teeb liab;

D. Tsev kawm ntawv lub tsheb npav qhov chaw txaus ntshai; thiab/los yog

E. Taug taw mus thiab los ntawm tsev kawm ntawv tej chaw nres tsheb npav.

2. Yam tsawg kawg ib xyoos ib zaug, tag nrho cov tub kawm ntawv hauv pre-kindergarten, kindergarten, thiab qib 1 txog 8, tag nrho, uas tau txais kev thauj mus los ntawm tsev mus kawm ntawv yuav tsum tau txais kev qhia kev ruaj ntseg uas xam tag nrho, tiam sis yuav tsis tag rau, cov hau kev taug ua nce npav thiab nqis npav, xam tag nrho kev coj los ntawm tus tsav npav, kev hla kev tsheb me kev tsheb loj, los yog kev tsheb ntiag tug kom muaj kev ruaj ntseg li cas, kev qhia siv cov hlua khawm cov neeg caij nrog, raws li piav hauv sob lus (3), cov neeg caij kev coj cwj pwm kom tsim nyog, kev khiav tawm hauv npav, thiab chaw nyob ntawm qhov khoom siv thaum muaj xwm ceev. Kev qhia tseem yuav xam tag nrho cov kev ris dej num ntawm cov neeg nrog caij zaum npuab ib qho chaw tawm thaum muaj xwm ceev. Tam li ib feem ntawm kev qhia, cov tub kawm ntawv yuav tsum khiav tawm hauv lub npav ntawm cov qhov rooj tawm thaum muaj xwm ceev.

3. Kev qhia txog kev siv hlua khawm cov neeg caij nrog, thaum ib qho kev siv hlua khawm tus neeg caij nrog, yuav tsum muaj, tiam sis tsis tag rau, tag nrho tej nram no:

A. Kev khawm thiab daws hlua khawm neeg caij nrog;

B. Chaw nruab siv tau nyog ntawm tej hlua khawm tus neeg caij nrog rau cov tub kawm ntawv;

C. Lub sij hawm cov hlua khawm neeg caij nrog yuav tsum raug khaum thiab daws; thiab

D. Chaw nruab siv tau nyog ntawm tej hlua khawm neeg caij nrog lub sij hawm tsis siv.

4. Ua ntej tawm mus rau tsev kawm ntawv ib qho kev mus ua si, tag nrho cov tub kawm ntawv caij tsev kawm ntawv lub npav los yog tsev kawm ntawv lub npav tub kawm ntawv caij mus ua si yuav tsum tau txais kev qhia kev ruaj ntseg uas xam tag nrho, tiam sis yuav tag rau, qhov chaw nyob ntawm cov qhov rooj tawm xwm ceev, thiab chaw nyob thiab kev siv qhov khoom muaj xwm ceev. Kev qhia tseem yuav xam tag nrho cov kev ris dej num ntawm cov neeg caij zaum npuab ib ntawm ib qho chaw tawm xwm ceev.

E.C. 39831.5 (b)

Cov lus qhia nram no yuav tsum raug sau tseg tej zwb zaug kev qhia tseev kom muaj los ntawm sob lus (2) ntawm “subdivision (a)” raug muab.

1. Lub npe ntawm hauv paus tsev kawm ntawv, “county” lub chaw saib kev kawm, los yog tsev kawm ntawv ntiav;
2. Lub npe thiab qhov chaw nyob ntawm lub tsev kawm ntawv;
3. Hnub muab kev qhia;
4. Cov npe ntawm cov neeg laus saib xyuas;
5. Tus naj npawb ntawm cov tub kawm ntawv muab kev koom tes;
6. Cov theem qib ntawm cov tub kawm ntawv;
7. Cov zaj kawm hau kev qhia;
8. Sij hawm siv los qhia;
9. Tus tsav tsheb npav npe;
10. Lub tsheb npav naj npawb; thiab
11. Tej lus txhab ntxiv.

Qhov lus qhia teev tseg raws txoj cai ntawm no yuav tsum khaws tseg rau hauv hauv paus tsev kawm ntawv los yog “county” lub chaw saib dej num, los yog hauv tsev kawm ntawv, kom puv ib (1) lub xyoos txij hnub muab kev qhia, thiab yuav tsum muaj feem raug tshawb xyuas los ntawm “Department of the California Highway Patrol”.

TEJ NTAWV CIM TUB KAWM NTAWV (I.D), QIB 7-12

Thaum cov tub kawm ntawv kawm hauv qib 7-12 tau raug muab ib daim Ntawv Cim I.D. kawm ntawv, lawv yuav tsum coj nrog cev txhua lub sij hawm. Tag nrho cov tub kawm ntawv raug tseev kom muab lawv daim ntawv I.D. yog thaum raug hais los ntawm Fresno Unified ib tug neeg ua hauj lwm thaum nyob hauv tsev kawm ntawv los yog tsev kawm ntawv kev khiav dej num twg.

Tej Chaw Tsev Kawm Ntawv Nyob Nyab Xeeb (Ncig Nquj Nquas)

Tag nrho Fresno Unified cov tsev kawm ntawv raug tsim muaj “Tej Chaw Tsev Kawm Ntawv Nyob Nyab Xeeb”. Ib tus tib neeg twg, tsis muaj dej num dab tsi nrog tsev kawm ntawv tsis lam pub ncig nquj nquas ib puag ncig (li ntawm 1500 ft.) ntawm tsev kawm ntawv. Cov neeg yuam cai kuj yuav raug nplua raws li txoj cai “Penal Code 653(b)”.

KEV TU ME NYUAM

Kev Mus Xyuas Chaw Zov Me Nyuam Nruab Hnub

A.R. 5148

H. & S.C. 1596.857 (a)

Thaum muaj kev nthuav qhia kev paub neeg lawm, tus niam txiv/tus neeg saib xyuas ntawm tus menyuam tau txais cov kev pab hauv lub chaw zov menyuam nruab hnub muaj cai nkag thiab tshawb xyuas

lub chaw yam tsis muaj kev ceeb toom ua ntej nyob rau sij hawm ua hauj lwm ntawm lub chaw los yog lub sij hawm twg los xij uas tus menyuam tab tom txais tej kev pab hauv lub chaw. Cov niam txiv/Cov neeg saib xyuas thaum tshawb xyuas yuav tsum fwm cov menyuam tej kev ua thiab tej kev kawm ib txwm muaj. Lub chaw yuav tsum ceeb toom cov niam txiv/cov neeg saib xyuas ntawm cov menyuam tau txais cov kev pab hauv lub chaw txog tej cai niam txiv/cov neeg saib xyuas muaj los tshawb xyuas lub chaw taug ua raws nqe lus no.

H. & S.C. 1596.857 (b)

TSIS MUAJ ib lub chaw zov menyuam twg yuav ntxub los yog tawm tsam ib tug menyuam twg los yog nws niam txiv/tus neeg saib xyuas raws los yog rau qhov qab hau uas niam txiv/tus neeg saib xyuas tau siv ua nws txoj cai muaj los ntawm nqe lus no los tshawb xyuas lub chaw los yog tau ua ib qho kev tsis txaus siab nrog lub chaw saib dej num tawm tsam lub chaw zov menyuam.

H. & S.C. 1596.857 (c)

Yog tias ib lub chaw zov menyuam twg tsis txais yuav ib tug niam txiv/tus neeg saib xyuas txoj cai muaj los nkag thiab tshawb xyuas lub chaw los yog tawm tsam, lub chaw saib dej num yuav tsum muab ib daim ntawv ceeb toom nplua nyiaj rau lub chaw zov menyuam. Rau tej qhwb qho kev yuam cai tom qab ntawm txoj cai muaj no, lub chaw saib dej num yuav rau txim nplua lub chaw zov menyuam tsib caug dus las ($50) tauj ib qho yuam cai. Lub chaw saib dej num yuav ua tau tej ywb yam kev ua tsim nyog, xam nrog kev tshem tawm daim “license”.

H. & S.C. 1596.857 (d)

Tej lwb lub chaw zov menyuam yuav tsum lo ib daim ntawv sau ceeb toom rau ib qho chaw uas cov niam txiv/cov neeg saib xyuas pom, muaj los ntawm lub chaw saib dej num, txog qhov cai muaj los tshawb xyuas raws phab lus no thiab qhov kev txwv tsis pub tawm tsam thiab kev muaj txoj cai los ua ib qho kev tsis txaus siab. Ib qho ntxiv, tsab ntawv ceeb toom no yuav suav suav nrog cov ntaub ntawv qhia txog cov neeg ua txhaum cai kev sib deev muaj rau cov pej xeem hauv Internet Web tswj hwm los ntawm Lub Tsev Hauj lwm Saib Xyuas Kev Ncaj Ncees (Department of Justice) raws li www.meganslaw.ca.gov. Lub chaw saib dej num yuav tsum ua kom muaj daim ntawv sau ceeb toom no rau lub chaw zov menyuam nruab hnub muaj ntaub ntawv zov (licensees), thiab yuav tsum muaj ib sob lus hais rau hauv tsab ntawv ceeb toom no ib qho lus hais cov niam txiv/cov neeg saib xyuas muaj txoj cai los ua zoo xyuas cov kev tshaj qhia “licensing” ntawm lub chaw cov kev ncig xyuas thiab cov kev tsis txaus siab rau lub chaw kiag ntawm qhov chaw ntawm lub chaw, raws Nqe lus 1596.859.

(e) Lub sij hawm thaum txais tus menyuam rau lub tsev zov me nyuam tom qab Lub Ib Hlis Hnub Tim 1, 2007, lub tsev zov me nyuam uas muaj ntaub ntawv zov yuav tsum muab niam txiv los sis tus saib xyuas ib daim ntawv theej ntawm Niam Txiv Cov Cai ntawm cov Tsev Tu Me nyuam (Family Child Care Home Notification of Parents’ Rights) muab los ntawm Lub Tsev ua Hauj Lwm Pab Cuam (State Department of Social Services), uas yuav suav nrog cov ntaub ntawv qhia txog cov neeg ua txhaum cai kev sib deev muaj rau cov pej xeem hauv Internet Web tswj hwm los ntawm Lub Tsev Hauj lwm Saib Xyuas Kev Ncaj Ncees raws li www.meganslaw.ca.gov.

H. & S.C. 1596.857 (f)

Txawm lwm qhov lus teem tseg yuav hais li cas los xij ntawm phab lus no, tus neeg saib xyuas ntawm lub chaw zov menyuam nruab hnub yuav tsis pub kev nkag rau ib tus neeg laus twg nws tus cwj pwm nthuav tawm ib qho kev txaus ntshai rau cov menyuam ntawm lub chaw thiab yuav tsis pub cov niam txiv/cov neeg saib xyuas uas tsis nkag tau yog thaum muaj kev thov los ntawm niam txiv/tus neeg saib xyuas muaj feem xyuam ris dej num.

KEV TSWJ KEV MUAJ LOS YOG SIV TEJ TWJ SIV SIB TXUAS LUS NQA TAU

Pawg Neeg Saib Kev Kawm Tsab Cai

B.P. 5139

HOM PHIAJ

Los tswj kev muaj los yog kev siv tej khoom siv sib txuas lus nqa tau ntawm tes los ntawm cov tub kawm ntawv ntawm hauv paus tsev kawm ntawv lub sij hawm cov tub kawm ntawv tab tom nyob hauv lub vaj loog kawm ntawv, mus koom cov dej num tsev kawm ntawv ua tus pab, los yog lub sij hawm raug saib xyuas thiab tswj hauv paus tsev kawm ntawv cov neeg ua hauj lwm.

Pawg thawj coj, los ntawm kev txais yuav Thawj Coj Tej Kev Tswj kev siv tsab cai no, yuav tswj kev muaj los yog kev siv tej khoom siv sib txuas lus nqa tau uas siv los xa los yog txais tau “radio waves”; xam nrog rau, tiam sis tsis tag rau, twj siv “paging” thiab “signaling” los ntawm cov tub kawm ntawv ntawm hauv paus tsev kawm ntawv thaum cov tub kawm ntawv tab tom nyob hauv vaj loog kawm, thaum mus koom tej dej num tsev kawm ntawv ua tus pab, los yog thaum raug saib xyuas thiab tswj los ntawm hauv paus tsev kawm ntawv cov neeg ua hauj lwm.

TSIS muaj ib tug tub kawm ntawv twg yuav raug txwv ntawm kev muaj los yog kev siv tej khoom siv sib txuas lus uas yog txiav txim siab los ntawm tus kws kho mob muaj ntaub ntawv pov thawj los yog tus kws phais neeg tias yog tseem ceeb rau txoj kev noj qab nyob huv ntawm tus tub kawm ntawv thiab tsuas yog pub siv rau qhov hom phiaj muaj feem rau kev noj qab nyob huv ntawm tus tub kawm ntawv.

TSIS PUB MUAJ tej koob yees duab, tej “cell phones” muaj koob yees duab thiab/los yog yees tau duab, los yog tej ywb yam khoom uas yees tau duab (“equipment”) raug siv tau nyob rau lub sij hawm twg los xij hauv chav kawm, chav dej, chav ua si, chaw xauv khoom, chaw hloov ris tsho los yog lwm thaj chaw uas cov tub kawm ntawv los yog cov neeg ua hauj lwm yuav muaj feem rau tus kheej kev tu cev, hloov ris tsho los yog muaj lwm yam tsim nyog nyob nraim kev. Ntxiv ntawd, tsis pub muaj tej yam twj li ntawm yuav raug siv hauv tus cwj pwm txob thuam lwm tus neeg, poob ntsej muag los yog txaj muag, raug siv hauv tus cwj pwm cuam tshuam loj los yog ib qho qab hau uas neeg xav tias tsis tsim nyog.

Ib tug tub kawm ntawv twg nws yuam qhov kev coj ua no yuav raug muab yam twj ntawm txeeb mus thiab/los yog tus tub kawm ntawv yuav raug txwv tsis pub muaj qhov twj. Ntxiv ntawm, tus tub kawm

ntawv yuav raug rau txim xam nrog rau kev ncua los yog tshem tawm, raws li tau tso cai lwm yam hauv Hauv Paus Tsev Kawm Ntawv cov cai thiab cov kev tswj.

KEV TXHAIS NTSIAB

Ib qho khoom siv sib txuas nqa tau hais txog tej ywb yam khoom nqa, hnav, los yog khaws tseg los ntawm ib tug tub kawm ntawv tau txais los yog cov xov sib txuas lus. Xws li cov khoom kuj xam tag nrho tiam sis tsis tag rau cov “pagers”, cov xov tooj ntawm tes, tus kheej lub “data assistants” (PDAs), “laptop computers” nrog rau cov uas muaj peev xwm siv xws li “cellular/phone”, thiab “cellular telephone”. Lub ntsiab txhais no kuj muaj xws li tej txuj ci tshiab tsim rau lub hom phiaj zoo sib xws. Tsis xam muaj nyob rau hauv qhov txhais no yog tej ywb yam khoom nrog rau cov uas muaj peev xwm sib txuas lus tau uas tau hais meej pom zoo rau tej hom phiaj qhia ntawv.

Kev Qhia Ua

1. **Cov Tsev Kawm Ntawv Phab Siab thiab Cov Tsev Kawm Ntawv Phab Nrab**
   Txij lub Ib Hlis tim 2, 2004, tsev kawm ntawv phab siab thiab tsev kawm ntawv phab nrab cov tub kawm ntawv muaj peev xwm muaj cov khoom sib txuas lus nyob rau Fresno Hauv Paus Tsev kawm Ntawv cov chaw thiab ntawm cov dej num Fresno Unified ua tus txhawb. Cov tub kawm ntawv yuav tsum ua kom paub meej tias qhov khoom raug muab kaw thiab khaws kom qhov muag tsis txhob pom lub sij hawm tsis pub siv. Cov tub kawm ntawv yuav tsis pub qhib/siv cov khoom sib txuas lus rau lub sij hawm tab tom kawm ntawv tshwj tias tseev kom muaj los ntawm Pawg Neeg Saib Kev Kawm Txoj Cai pub rau cov qab hau muaj mob nkeeg. Kev siv cov khoom sib txuas lus los ntawm cov tub kawm ntawv phab siab thiab phab nrab lub sij hawm tab tom caij Fresno Unified cov npav mus thiab los yeej raug tso cai yog hais tias nws tsis muaj dab tsis cuam tshuam txog txoj kev ruaj ntseg ntawm tus tsav lub tsheb npav. Txawm li ntawm los, cov tub kawm ntawv tsev kawm ntawv phab siab thiab phab nrab yuav raug tsis pub siv cov khoom sib txuas lus nyob rau Fresno Unified los yog chaw lag luam cov tsheb npav ntiav uas siv rau cov dej num uas tsev kawm ntawv ua tus txhawb lub sij hawm tab tom kawm ntawv, tshwj yog tseev kom muaj los ntawm Pawg Saib Kev Kawm Txoj Cai rau cov qab hau muaj mob.

2. **Cov Tsev Kawm Ntawv Phab Qis**
   Tsev kawm ntawv phab qis cov tub kawm ntawv tsis raug tso cai rau muaj los yog siv cov khoom ua kev sib txuas lus nyob rau Fresno Unified cov tsev kawm ntawv phab nrab thiab phab qis los yog nyob rau Fresno Unified cov dej num uas yog tsev kawm ntawv phab nrab thiab phab qis ua tus txhawb, tshwj tias tau kev pom zoo los ntawm tus thawj xib fwb rau cov qhab hau muaj mob nkeeg raws li tseev kom muaj los ntawm Pawg Neeg Saib Kev Kawm Txoj Cai.

   Tsev kawm ntawv phab siab cov tub kawm ntawv uas nyob rau hauv tsev kawm ntawv ntawm ib lub tsev kawm ntawv phab nrab los yog phab qis rau ib txoj kev kawm tsim nyog yuav tsum tuag tag nrho cov khoom siv sib txuas lus thiab khaws kom tsis txhob pom lub sij hawm tab tom kawm ntawv. Tsev kawm ntawv phab siab cov tub kawm ntawv uas nyob ntawm ib lub tsev kawm ntawv phab nrab los yog phab qis rau ib txoj kev kawm tsim nyog uas tsis nyob rau lub sij hawm kawm ntawv yuav cia siv tau cov khoom siv sib txuas lus.

3. **Lwm Lub Sij Hawm Qhia Ntawv**
   TSIS pub ib tug tub kawm ntawv twg ntawm ib lub chav kawm twg, kawm hnub Saturday, los yog mus koom ib qho twg ntawm lwm lub sij hawm kawm hauv Hauv Paus Tsev Kawm Ntawv yuav qhib/siv tau ib qho khoom siv sib txuas lus twg rau lub sij hawm tab tom kawm ntawv, tshwj tias tseev kom muaj los ntawm Pawg Neeg Saib Kev Kawm Txoj Cai rau cov qab hau muaj mob nkeeg nkaus xwb.

4. **Cov Tub Kawm Ntawv/Niam Txiv/Tus neeg saib xyuas Cov Lus Thov**
   Tej twb tus tub kawm ntawv uas txog hnub nyoog laus, los yog ib tug niam txiv/tus neeg saib xyuas ntawm ib tug tub kawm ntawv thov tso cai rau ib tug tub kawm ntawv muaj los yog siv qhov khoom siv sib txuas lus rau lwm lub sij hawm tso cai tsuas yog ua tau los ntawm kev pom zoo ntawm tus thawj xib fwb nkaus xwb, nws thiaj muaj peev xwm pub los yog tsis pub rau tej qhov lus thov raws li nws kev pom zoo.

5. **Kev Rau Txim rau Kev Yuam Cai ntawm Tsab Cai**
   Tej twb tus neeg ua hauj lwm twg los yog tub kawm ntawv twg paub tseeb los yog ntseeg tias muaj los yog siv tej yam khoom siv sib txuas lus tsis raug tso cai los ntawm ib tug tub kawm ntawv twg nyob hauv Fresno Unified tej chaw yuav raug tshaj qhia qhov no rau tus thawj xib fwb los yog tus tau kev tso cai

   Yog hais tias, tom qab qhov kev tshawb xyuas tsim nyog, pom tau tias tus tub kawm ntawv muaj los yog siv qhov khoom siv sib txuas lus yam tsis raug tso cai, tus thawj xib fwb/tus thawj coj yuav muab qhov khoom raws li cov hau kev sau tseg Txoj Cai Tshawb thiab Muab. B.P.5145.12; A.R.5145.12 Tej twb tug tub kawm ntawv twg nws yuam txoj cai no yuav raug rau txim. Seb qhov teeb meem yog li cas, qhov kev rau txim kuj xam tag nrho tiam sis yuav tsis tas rau kev sib tham nrog rau niam txiv/tus neeg saib xyuas, muab qhov khoom khaws tseg, thiab/los yog ncua txog tsib (5) hnub. Kev ncua ntawm tsib (5) hnub yuav tsum tseg rau kev pheej ua dua los yog yuam cai loj ntawm tsab cai no.

   Cov hau kev taug hauv tsab cai no yuav raug siv rau hauv cov tsev kawm ntawv hauv zos qhov hau kev npaj rau txim thiab ceeb toom rau cov niam txiv/cov neeg saib xyuas. Cov tsev kawm ntawv nrog rau kev pom zoo ntawm cov neeg ua hauj lwm thiab tsev kawm ntawv pawg neeg, yuav tsim tau tej hau kev ua nruj tshaj Tsab Cai no, npaj tias tsis nruj rau muaj peev xwm muaj los yog siv cov khoom sib txuas lus rau cov qab hau muaj mob nkeeg, raws li tau teem tseg hauv Pawg Neeg Saib Kev Kawm Tsab Cai, yuav tsum raug tso cai.

6. Tej twj sib txuas lus tsuas pub siv rau tej xwm txheej nyob nyab xeeb los yog xwm ceev xwb.

7. Tej Twj Sib Txuas lus yuav tsum yog siv rau lub hom phiaj ntawm kev txhim kho tub kawm ntawv kev kawm thiab los npaj cov tub kawm ntawv rau cov neeg kawm tiav npaj txhij ua hauj lwm.

Kev Ris Dej Num/Kev Ris Txim

Hauv Paus Tsev Kawm Ntawv yuav tsis ris dej num los yog ris txim rau ib khoom ploj los yog puas los yog tsis tso cai rau kev siv tej ywb yam xws li khoom siv txuas lus los yog khoom siv sib txuas lus hauv tsev kawm ntawv tej chaw, xam tag nrho, tiam sis yuav tsis tas rau tej khoom siv sib txuas lus khaws tseg hauv tsev kawm ntawv tej chaw xauv khoom los yog hauv tsheb.

TXOJ CAI SIV "TECHNOLOGY" UAS SIV NYOG

Kev Siv Tau Nyog ntawm Hauv Paus Tsev Kawm Ntawv Txuj Siab muaj tshwm sim rau lub hom phiaj tseem ceeb ntawm kev siv xws li los txhawb tub kawm ntawv kev kawm thiab npaj tej tub kawm ntawv dhau los kawm tiav npaj txhij ua dej num.

Los ntawm kev siv Hauv Paus Tsev Kawm Ntawv txuj ci siab thiab networks, Cov Neeg Kawm tau pom zoo yam meej pem rau tag nrho tej nqe lus hais ntawm Tsab Cai Siv Nyog no. Yog tias ib tug Neeg Kawm twg paub tsis meej txog saib ib qho kev siv twg puas siv tau los yog tsim nyog, nws yuav tsum tham nrog ib tug xib fwb, tus thawj coj los yog Hauv Paus Tsev Kawm Ntawv lwm tus neeg ua hauj lwm tsim nyog.

v Raws li daim ntawv ceeb toom tau KEV HAIS QHIA PAUB & PHAU NTAWV COV LUS HAIS QHIA PAUB NIAM TXIV/TUS NEEG SAIB XYUAS/TUS KAWM NTAWV, lub district technology cov cai thiab cov kev cia siv tau txij li (piv txwv li, 0440.1, 6163.4), thiab cov tub ntxhais kawm ntawv kev ua nyob rau District Technology, qhov no yog yuav muab teev ntsiab qhia tias cov niam txiv, cov neeg saib xyuas menyuam, thiab cov menyuam kawm ntawv tau lees paub rau qhov Siv Tau Li Kev Tso Cai Li Txoj Cai Kam thiab pom zoo tsis cheem lub District los yog txhua District cov neeg ua hauj lwm muab kev xyuas rau qhov kev tsis ua raws li rau txhua yam District Technology kev tiv thaiv muab ntsuas, cov kev yuam cai rau txhua yam cov kev txwv li cai tso siv, lo syog tus neeg siv yuam kev los yog tsis quav ntej saib xyuas. Ntau tshaj ntxiv, nrog kev coj saib muaj nuj nqi li kev hais ceeb toom no, tau muab kev pom zoo yog ib yam li tau muab rau tiv thaiv thiab cheem tsis muaj kev ua mob rau lub District thiab District cov neeg ua hauj lwm rau txhua yam puas tsuaj los yog tsub nqi tuaj los ntawm los yog muaj zoo lib yam li rau siv rau lub District Technology thiab/los yog txhua yam kev yuam rau qhov Lees Siv Li Txoj Cai Siv Tau.

LUS QHIA LUV LUV: *Tsab Cai Siv Nyog los yog Acceptable Use Policy ("AUP") raug sau los ceeb toom tej tub kawm ntawv, lawv tsev yim neeg, thiab Hauv Paus Tsev Kawm Ntawv cov neeg khiav dej num txog tej uas Fresno Hauv Paus Tsev Kawm Ntawv (Hauv Paus Tsev Kawm Ntawv") lus qhia txog txuj ci siab kuj yuav raug siv. Hauv Paus Tsev Kawm Ntawv qhov lus qhia txog txuj ci siab thiab tej twj siv yuav raug saib tam li "Hauv Paus Tsev Kawm Ntawv Txuj Ci Siab" nyob rau hauv qhov ntaub ntawv no ntxiv mus.*

Hauv Paus Tsev Kawm Ntawv Kev Ris Dej Num Siv Txuj Ci Tshiab los Yog Technology

Kuv muaj kev ris dej num rau kev xyaum ua neeg zoo thiab coj cwj pwm zoo.

- Kuv yuav xyaum coj tus cwj pwm tsim nyog thiab muab kev zoo rau tej chaw nruab ntug, social media, tej pawg neeg kev sib tham, muab tej chaw los sib qhia, thiab lawm yam kev sib txuas lus hluav taws xob, xam nrog rau technology tshiab.
- Kuv yuav ncaj ncees rau txhua yam kev sib txuas lus hluav taws xob.
- Kuv to taub yam kuv ua thiab tso tawm hauv "online" yuav tsum tsis muaj kev cuam tshuam tej dej num kawm los yog muaj kev pom zoo nrog tsev kawm ntawv kev nyob nyab xeeb thiab ruaj ntseg.
- Kuv yuav siv lus tsim nyog hauv tsev kawm ntawv rau txhua hom kev sib txuas lus hluav taws xob, xam nrog rau email, kev tso tawm "social media", kaw suab, sib tham tso duab, thiab tej duab.
- Kuv yuav tsis xa thiab/los yog faib tej lus ntxub, ntxub ntxaus, los yog tej kev sib txuas lus sib thab sib thuam ua hluas taws xob, los yog txuam nrog kev ntaus ntawv sib daj sib deev.
- Kuv to taub tias kuv txob thuam hom twg los xij, xam nrog rau txob thuam ua hluas taws xob, tsis tsim nyog.
- Kuv yuav tsis nrhiav, tsis nthuav tawm, los yog muaj tej khoom uas yog lus ntxub, lus sib daj sib deev kiag, los yog kev ua phem.
- Kuv yuav tsis muab kuv tus kheej lus qhia tus kheej sib qhia los yog lwm tus li xam nrog rau, tiam sis tsis tag rau, npe, chaw nyob, xov tooj, hnub yug, los yog kev ua rau pom xws li tej duab, yeeb yaj duab, thiab duab kos.
- Kuv to taub tias kev siv Hauv Paus Tsev Kawm Ntawv li technology rau kev tsis raug cai, kas moos, los yog tej hom phiaj tshaj khoom raug txwv tuag nthi.

Kuv muaj lub luag haujlwm rau kev siv thiab saib xyuas kuv lub computer.

- Kuv yuav nqa kuv lub computer txhua hnub mus kawm ntawv, muaj roj thiab npaj rau kev kawm.
- Kuv yuav ua kom lub computer muaj kev nyab xeeb thiab ceev cia.
- Kuv yuav tham nrog kuv niam kuv txiv lossis tus saib xyuas txog kev siv Internet thiab cov cuab yeej.
- Kuv yuav tsis pauv, hloov lossis tshem cov ntawv lub tsev kawm ntawv lo ntawm kuv lub computer.

Kuv ris dej num rau kuv tej "passwords" thiab kuv tej kev ua txog Hauv Paus Tsev Kawm Ntawv tej technology.

- Kuv yuav tsis muab tsev kawm ntawv los yog Hauv Paus Tsev Kawm Ntawv tej npe siv twg thiab tej "passwords" nrog ib tus neeg twg.
- Kuv yuav tsis nkag rau lwm tus li tus li tus account.
- Kuv yuav "log" tawm ntawm qhov twj siv thiab tej "accounts" kom

thiaj muaj kev ywj pheej thiab kev ruaj ntseg.

- Kuv nkag siab cov cuab yeej muab rau cov tub ntxhais kawm thiab cov neeg khiav dej num yog rau kev kawm los sis Tsev Kawm Ntawv kev huaj lwm.

Kuv ris dej num rau kev fwm lwm tus li tej dej num.

- Kuv ua raws nraim tag kev txwv tsis pub theej (http://copyright.gov/title17/) tej kev tswj.
- Kuv yuav tsis "download" tej suab paj nruag txhaum cai, software, apps, thiab lwm yam hauj lwm.

*Txoj Cai Kev Kawm Ntawv Rau Tsev Neeg thiab Txoj Cai Ntiag Tug los yog Family Education Rights and Privacy Act (FERPA) yog tsoomfwv txoj cai lij choj uas tseev kom zais cov ntaub ntawv ntawm tub ntxhais kawm. Tshaj tawm pej xeem cov ntaub ntawv tus kheej, cov tub ntxhais kawm ntawv cov ntaub ntawv lossis cov ntawv muab qhab nia yog kev yuam cai ntawm FERPA. Xav paub ntau ntxiv txog FERPA tshaj li kev siv lub luag haujlwm thiab tshaj tawm online thov mus saib https://studentprivacy.ed.gov/.

Tej lus txhais. Raws li tau siv nyob hauv qhov ntaub ntawv no, lo lus "Learner" xam tag nrho txhua tus—neeg ua hauj lwm, tub kawm ntawv, niam txiv, cov tswv cuab, thiab tej qhua —nws siv Hauv Paus Tsev Kawm Ntawv Txuj Ci Siab. Tsuas Yog Cov Neeg Kawm leej twg pom zoo rau Tsab Cai Siv Tau Nyog no nkaus xwb thiaj raug tso cai rau siv Hauv Paus Tsev Kawm Ntawv Txuj Ci Siab.

Kev siv Hauv Paus Tsev Kawm Ntawv Txuj Ci Siab raug qhib muaj rau cov tub kawm ntawv rau tej hom phiaj kev kawm nkaus xwb, uas yuav tsum raug tiv thaiv los ntawm tag nrho cov neeg kawm. Fresno Hauv Paus Tsev Kawm Ntawv tau cog lus los txhim kho tub kawm ntawv kev kawm tau thiab npaj txhua tus tub kawm ntawv kom yog cov neeg kawm tiav npaj txhij ua hauj lwm, thiab siv Hauv Paus Tsev Kawm Ntawv Txuj Ci Siab rau lub hom phiaj no. Hauv Paus Tsev Kawm Ntawv Txuj Ci Siab muab rau cov neeg ua haujlwm tsim nyog los ua lawv txoj haujlwm.

Hauv Paus Tsev Kawm Ntawv Txuj Ci Siab xam tag nrho tiam sis tsis tag rau, tej xov tooj ntawm tes, tej computer hardware, laptops, chav kawm ua pom cov pab neeg, kev sau tseg cov koob yees duab, tablets, e-readers, software, (suav nrog cloud resources), hotspots, tej networks cab xov thiab tsis muaj xov, thiab kev nkag tau rau Internet. Tej khoom no ua tau twj siv nkag muab tau lus qhia thiab sib txuas lus nrog tib neeg, txhawb kev kawm, thiab pab rau hauv paus tsev kawm ntawv khiav tau dej num zoo. Txuj ci siab thiab tej tib neeg kev siv txuj ci siab ib txwm hloov mus hloov los yog li nws tseem ceeb uas Hauv Paus Tsev Kawm Ntawv ua kom paub meej tias muaj kev kawm nyob nyab xeeb rau tej tub kawm ntawv thiab tej neeg khiav dej num; tej kev tiv thaiv kev ywj pheej ntawm tej ntaub ntawv hluav taws xob; thiab tiv thaiv Hauv Paus Tsev Kawm Ntawv qhov txuj ci siab. Hauv Paus Tsev Kawm Ntawv Txuj Ci Siab yuav tsum yog Hauv Paus Tsev Kawm Ntawv khoom ntiag tug tag nrho txhua lub sij hawm.

Tsab Cai Siv Txuj Ci Siab Tau Nyog

Tsab Cai Siv Nyog no yuav tsum yoog raws li hauv paus tsev kawm ntawv tej cai muaj los lawm xam nrog rau Board Policy 0440 (Technology Board Policy & Administrative Regulations), thiab tau tsim muaj tej kev cai ua thiab txwv. Yog tias ib feem twg ntawm tsab

cai no cuam tshuam nrog tsoom fwv teb chaws, xeev los yog zej zog tej kev cai, cov kev cai ntawm no yuav raug muab siv ua ntej, tseg dua li cov kev cai hauv qhov AUP no tseem siv puv npo.

Qhov Txuj Ci Siab AUP no lub hom phiaj yog:

- Tiv thaiv los yog cheem tej kev nkag tsis raug tso cai thiab lwm yam dej num tsis raug cai nyob rau hauv "online";
- Tiv thaiv los yog cheem kev tsis zais tsis raug tso cai los yog kev nkag rau qhov lus qhia paub tau;
- Hwm nrog Txoj Cai Tiv Thaiv Me Nyuam Yaus Kev Siv Internet ntawm xyoo 1997
- Qhia tej kev cai kom meej rau kev tswj ntaub ntawv hluav taws xob uas yog khoom ntiag tug ntawm Hauv Paus Tsev Kawm Ntawv.
- Txhawb tau kev qhia thiab kev kawm;
- Nce kev nyob nyab xeeb rau tej tub kawm ntawv thiab tej neeg khiav dej num;
- Txhim kho hauv paus tsev kawm ntawv tej khoom siv txuj ci siab kom zoo;
- Muaj kev ruaj siab kom dhos haum nrog Hauv Paus Tsev Kawm Ntawv Tej Niam Kev Ntseeg thiab Tej Kev Cog Lus;
- Muaj kev ruaj siab kom ua raws cai nrog hauv paus tsev kawm ntawv tej cai siv, xeev thiab teb chaws tej cai; thiab
- Qhia tej tub kawm ntawv, neeg khiav dej num, thiab lwm tus neeg nws siv Fresno Hauv Paus Tsev Kawm Ntawv txuj ci siab

Kev Tshau. Hauv Paus Tsev Kawm Ntawv yuav siv ntau yam ntawm txuj ci siab tiv thaiv los thaiv los yog tshau, li uas muaj peev xwm ua tau, kev nkag pom tej duab phem, duab liab qab, thiab tsis zoo rau cov me nyuam yaus kev siv Fresno Unified qhov networks, los yog lwm yam ntsiab lus uas tsis yog muaj feem rau txoj kev kawm txuj ci. Cov kev lim dej num tau teeb tsa rau hauv tsev kawm ntawv cov cuab yeej los tiv thaiv tus neeg siv thiab lub cuab yeej ua haujlwm deb ntawm Hauv Paus Tsev Kawm Ntawv lub network. Cov Neeg Kawm yuav tsum tsis muaj ib qho kev cia siab txog lawv kev ywj pheej siv Hauv Paus Tsev Kawm Ntawv qhov khoom ntiag tug, network thiab/los yog kev nkag Internet los yog tej ntaub ntawv, xam nrog rau email los yog lwm hom kev sib txuas lus siv Hauv Paus Tsev Kawm Ntawv Txuj Ci Siab. Txawm tias peb lub hom phiaj yog ua kom tau rau cov tub kawm siv computer los txhawb lawv txoj kev kawm, cov tub kawm tuaj yeem nrhiav cov hauv kev nkag mus rau cov khoom siv tsis raug cai tib yam nkaus. Thaum kawg, cov niam txiv thiab cov neeg saib xyuas lub luag haujlwm yog los teeb tsa thiab qhia cov qauv uas lawv cov tub kawm yuav tsum ua raws thaum siv technology. Kev cuam tshuam cov ntsiab lus lim cov lus tshawb thaum nyob hauv cov technology ntawm Tsev Kawm Ntawv cov cuab yeej lossis nrhiav txoj hauv kev hla ntawm cov lus lim tawm yog ua txhaum txoj cai no.

Kev Kawm Deb thiab Cov Neeg Ua Haujlwm Kev Deb. Kuv nkag siab tias kuv yuav tsum ua raws li Tsab Cai Siv Nyog (AUP) tsis hais kuv nyob qhov twg. Kuv kuj lees paub tias qeev zaum FUSD yuav tsis muaj lub peev xwm los pab cov teeb meem sib txuas nrog thaum

plam kev sib txuas. Lub Hauv Paus Tsev Kawm muaj peev xwm thov kom them nyiaj rau cov khoom ploj, raug nyiag, lossis puas tsis saib xyuas zoo. Thaum thov txog qee lub sijhawm, yuav tsum nqa tsev kawv ntawm lub tshuab siv hauv tsev tuaj kuaj, rov kho dua, lossis txhawb kho.

Nqa Koj Li Khoom Siv Ntiag Tug los yog Bring your Own Device ("BYOD"). Qee tus tub kawm yuav nqa lawv lub tshuab. Cov khoom siv BYOD yuav tsum muaj lossis dhau qhov kev taw qhia yam tsawg kawg nkaus uas tsim los ntawm Hauv Paus Tsev Kawm Ntawv txhawm rau kev kawm zoo. Tshawb xyuas Fresno Unified lub website kom paub txog cov ntaub ntawv tshwj xeeb. Yog tias Cov Neeg Kawm tau nqa lawv tus kheej tej khoom ntiag tug, lawv kuj tseem raug ua raws li qhov AUP no txog rau qhov uas lawv qhov khoom siv Hauv Paus Tsev Kawm Ntawv Tej Kev Pab thiab Networks (muaj xov los yog tsis muaj xov) los nkag sab hauv los yog Internet qhov lus qhia thiab ntaub ntawv.

Kev nkag mus siv internet ntawm BYOD lub tshuab yuav raug lim cov lus tshawb thaum nyob hauv Hauv Paus Tsev Kawm Ntawv lub Network. Lub Hauv Paus Tsev Kawm Ntawv yuav tsis lim cov khoom siv BYOD thaum nyob deb ntawm Lub Hauv Paus Tsev Kawm Ntawv qhov network. Cov tub kawm thiab cov niam txiv yuav tsum paub tias cov khoom siv tuaj yeem raug tshawb fawb los ntawm cov thawj coj hauv tsev kawm ntawv yog tias xav tias muaj kev ua txhaum ntawm tub ntxhais kawm ua txhaum cai. Yog tias lub tshuab xauv los yog muaj cov niam ntawv tiv thaiv (password), tus tub kawm yuav raug qhib lub cuab yeej raws li kev thov ntawm tus tswj hwm tsev kawm. Lub Hauv Paus Tsev Kawm Ntawv yuav tsis lav txog kev puas tsuaj lossis raug mob rau cov neeg, cov ntaub ntawv, cov ntawv sau, cov cuab yeej, lossis kev cuam tshuam kev pabcuam thaum cov tub kawm siv lawv lub tshuab. Tus tswv cuab lub cuab yeej kwv yees qhov kev pheej hmoo lossis ploj los ntawm kev nqa lawv lub cuab yeej.

Digital Chav Kawm Kev Ceev Tswj. Yog qhov rau peb cov lus cog tseg rau muab kev npaj qhov nyab xeeb thiab kev ceev qhov chaw xyaum, lub district siv chav kawm kev ceev tswj software rau txhawb pab cov xib hwb nyob rau kev ceev tswj cov chav kawm kev ua tau zoo. Lub chav kawm kev ceev tswj software yog tau siv tag nrho sam sim nyob rau-tus kheej kiag cov chav thiab nyob rau district-tau muab cov tshuab rau, cov lus hais qhia sib qhia, thiab cov chav chav kawm kev ceev tswj. Cov menyuam kawm ntawv yog tau xav hais tias rau ntawm no rau cov kev hais qhia kev teev cov ntsiab lus nyob rau qhov kev lees siv raws li technology cov cai, qhov twg muaj tag nrho qhov kev saib xyuas siv rau lub chav kawm kev ceev tswj software. Rau cov lus nug los yog tej kev txhawj, thov hu mus rau koj tus xib hwb los yog tsev kawm ntawv tus thawj tswj saib.

Yog Ua Poob Los Yog Muaj Neeg Nyiag. Yuav tau ua daim ntawv tshaj tawm foob tom tub ceev xwm rau cov khoom siv ploj lossis nyiag tawm thiab yog ua tau muaj cov cuab yeej xauv tseg. Cov neeg ua haujlwm lub luag haujlwm ceeb toom cov khoom ploj lossis nyiag khoom tam sim mus rau Kev Tswj Xyuas Kev Nyab Xeeb los yog Risk Management. Cov niam txiv ceeb toom cov khoom poob lossis nraug nyiag rau niam txiv thiab tub ntxhais kawm lub rooj pabcuam.

Yam Yuav Tsum Tau Ua. Cov neeg kawm thiab lwm tus neeg siv tau raug tseev kom ua raws li tsab cai no thiab tshaj qhia ib qho kev siv tsis raug cai twg ntawm Hauv Paus Tsev Kawm Ntawv Txuj Ci Siab, xam nrog rau Fresno Unified qhov network los yog Internet rau ib tug thawj coj saib los yog Hauv Paus Tsev Kawm Ntawv lwm tus neeg ua hawj lwm tsim nyog. Kev nkag rau Fresno Unified lus qhia txuj ci yog npaj muaj loj tshaj yog rau kev kawm txuj ci thiab Hauv Paus Tsev Kawm Ntawv tej dej num. Cov neeg khiav dej num kuj yuav siv tau Internet rau qee lub sij hawm rau tus kheej kev siv lub sij hawm ua hauj lwm tsis muaj dab tsi ua.

Tej Kev Yuam Cai. Kev yuam cai ntawm cov kev cai no kuj yuav muaj kev tshwm sim ib los yog ntau qhov li nram no: kev ua rau txim thiab/los yog tshem tawm rau cov neeg ua hauj lwm thiab cov neeg khiav dej num ib ntus; tshem tawm ntawm tej kev cog lus rau tej kev sab laj los yog cov neeg cog lus ua hauj lwm; los yog tshem tawm rau cov neeg ua hauj lwm pub dawb thiab cov neeg tuaj yeem pab dawb. Yog thaum muaj ib tug tub kawm ntawv twg tau yuam cai, qhov kev yuam cai muaj peev xwm tshwm sim tau ua kev rau txim raws li kev tsim nyog los ntawm lub chaw tus thawj coj mus txog ntua thiab xam nrog rau kev tshem tawm ntawm kev muaj cai tshwj xeeb siv txuj ci siab, tshem tawm hauv chav kawm, ncua thiab ntiab tawm. Ntau tshaj ntawm, tej twb tus neeg raug plam kev muaj cai tshwj xeeb nkag, muaj feem rau tib neeg, thiab yog tias raug tso cai, raug tsub txim. Hauv Paus Tsev Kawm Ntawv yuav sim los hloov ib qho kev ua rau txim twg rau tej yam teeb meem ntsees muaj feem rau tej qhwb qho kev yuam cai.

Kev Siv Hauv Paus Tsev Kawm Ntawv Txuj Ci Siab Tsis Tsim Nyog

Qhov kev teev tseg hauv qab no yog ntau yam qauv ntawm tej dej num tsis tsim nyog siv Hauv Paus Tsev Kawm Ntawv Txuj Ci Siab. Qhov kev teev tseg no tsis tau txhais tias tag nrho thoob plaws, tiam sis yog sawv cev ntawm qhov kev siv tsis tsim nyog. Hauv Paus Tsev Kawm Ntawv muaj txoj cai los muab kev ua kiag tam sim txog tej dej num tsis tsim nyog uas (1) tsim muaj tej teeb meem kev ruaj ntseg thiab/los yog kev nyob nyab xeeb rau Hauv Paus Tsev Kawm Ntawv, tej tub kawm ntawv, tej neeg ua hauj lwm, tej tsev kawm ntawv, network los yog computer; (2) nthuav Hauv Paus Tsev Kawm Ntawv tej kev pab txog lub ntsiab lus uas Hauv Paus Tsev Kawm Ntawv nws tus kheej kev txiav txim siab tsis muaj lub ntsiab/hom phiaj kawm txuj ci tseem ceeb; los yog (3) yog tsis yog li ntawm kev txiav txim siab los ntawm Hauv Paus Tsev Kawm Ntawv tam li tsis tsim nyog.

Tej dej num tsis tsim nyog xam nrog rau:

1. Yuam lub xeev los yog teb chaws txoj cai twg los yog lub zos txoj cai, xws li: kev nkag los yog xa – txhua hom duab liab qab; tej lus vuab tsuab; tej khoom uas ua rau raug mob tau; tej khoom uas txhawb lwm tus neeg los yuam cai; lus zais ntshis; los yog tej khoom txwv tsis pub theej.
2. Tej dej num raug txim uas muaj peev xwm raug teem txim raws li txoj cai.
3. Muag los yog yuav tej khoom txhaum cai los yog yeeb tshuaj.

4. Muab thiab/los yog siv email tsis muaj npe los yog tej chaw “tsis muaj npe”, tshwj xeeb rau lub hom phiaj ntawm kev zam Fresno Unified qhov khoom siv los tshau; spamming; los yog nthuav tawm kab mob.
5. Ua rau lwm tus neeg raug mob los yog lawv qhov khoom ntiag tug puas.
6. Siv lus phem, lus saib tsis taus, los yog lus tsis zoo; lus thab plaub nruab ntug, xam nrog rau kev hem, sib thab sib zeg, los yog ua muaj kev puas ntsoog los yog hais tej sob lus tsis muaj tseeb txog lwm tus neeg; los yog nkag, xa, los yog rub tej khoom ntsawv siab, sib thab sib zeg los yog tej khoom tsis raug pom zoo.
7. Txiav tawm, theej, hloov, los yog siv lwm tus neeg lub npe siv, emails, ntaub ntawv, los yog ntaub ntawv nthuav qhia txog lwm tus neeg, qog lwm tus neeg siv, los yog xa email tsis muaj npe.
8. Ua rau technology puas, tej ntaub ntawv, data los yog network yam twg los xij, xam nrog rau txhob txwm nkag, xa los yog rub tej kab mob computer los yog lwm yam ua rau ntaub ntawv puas los yog tej “programs”, los yog cuam tshuam ib lub computer twg khiav tsis zoo.
9. Siv Hauv Paus Tsev Kawm Ntawv lub computer twg los xij los ua “hacking,” txawm yog sab hauv los yog sab nraum rau Hauv Paus Tsev Kawm Ntawv, los yog npaj siab los nkag rau lus qhia tiv thaiv los ntawm txoj cai ywj pheej.
10. Kev nkag, xa los yog rub tej ntaub ntawv loj loj—rau ib yam twg ntsees, tiam sis tsis tag rau, kev siv “torrent” software los rub tej khoom txwv tsis pub theej tsis raug cai—los yog siv qhov “bandwidth” muaj nuj nqis rau tej dej num uas tsis yog kawm txuj ci xws li “network games” los yog siv tam li ib qho chaw tos qhua rau tej dej num li ntawm.
11. Siv email los yog chaw nruab ntug xa “chain letters” los yog ib hom twg ntawm “pyramid schemes”.
12. Kev siv tej chaw nruab ntug, email, networks, los yog lwm yam txuj ci siab rau kam teb kam chaw los yog rau tus kheej, xam nrog rau kev thab khoom muag, los yog txhawb tej chaw nruab ntug tsis yog hauv paus tsev kawm ntawv li los yog tej kev sib zog muag khoom thiab koob tsheej. Fresno Unified internet and khoom intranet yuav tsum tsis txhob raug siv rau txiaj ntsim tus kheej. Cov neeg kawm yuav tsum tsis txhob txhob txwm nkag, tsim, khaws los yog xa khoom uas pom tau tias muaj kev ntsawv siab, tsis tsim nyog, lus vuab tsuab, poob siab, los yog lim hiam; los yog khoom sib thab sib zeg, thuam los yog ntaus lwm tus. Cov Neeg Kawm yuav tsum tsis txhob yuam ib qho cai txwv tsis pub theej twg. Qhov no xam nrog rau, tiam sis tsis tag rau, kev dhos “software” rau hauv paus tsev kawm ntawv cov computers uas qhov “software” tus Neeg Kawm tsis muaj ntaub ntawv tso cai raug cai thiab tsis tau tas caij.

Lus Txhawb los yog Tej Yam Yuav Tau Ua Ntxiv

Cov ntaub ntawv hauv qab no lossis cov luag haujlwm ntxiv txhawb nqa rau District Technology AUP.

Tej Cai Network Kev Ruaj Ntseg thiab Password

1. Cov Neeg Kawm yuav tsum tshaj qhia ib qho kev ua tsis tau zoo twg hauv Fresno Unified “Internet” thiab “intranet security” los yog ib qho teeb meem tshwm sim muaj kev siv tsis raug cai los yog yuam cai ntawm qhov kev pom zoo no rau Hauv Paus Tsev Kawm Ntawv “Webmaster”, los ntawm kev xa email rau: webmaster@fresnounified.org.
2. Cov Neeg Kawm yuav tsum tsis txhob lam nkag ib qho ntaub ntawv twg los yog “programs” uas lawv tsis muaj kev tso cai los yog tso lus pom zoo meej meej.
3. Hauv Paus Tsev Kawm Ntawv Txuj Ci Siab xam nrog rau “networks” thiab tej kev pab uas raug muab sib qhia. Cov Neeg Kawm yuav tsum tsis txhob txhob txwm txuam hauv tej dej num uas txhob txwm txo kev ua zoo ntawm Hauv Paus Tsev Kawm Ntawv Txuj Ci Siab thiab khoom muaj feem rau Lus Qhia Txuj Ci Siab; tshem tawm ib tug raug tso cai Fresno Unified Neeg Kawm nkag tau rau Fresno Unified kev pab; muab tau tej kev pab ntau ntxiv tshaj cov uas tshwj tseg; los yog zam Fresno Unified tej kev xyuas ruaj ntseg.
4. Cov Neeg Kawm yuav tsum tsis txhob rub, dhos los yog khiav cov “security programs” los yog “utilities” uas pom los yog siv tej kev tsis zoo hauv kev xyuas kev ruaj ntseg ntawm Fresno Unified khoom Lus Qhia Txuj Ci Siab thiab muaj feem rau Lus Qhia Txuj Ci Siab.
5. Tag nrho tej ntaub ntawv muaj tsw yuav tsum raug khaws zais ntshis thiab khaws zoo zoo los ntawm tus Neeg Kawm. Qhov tseeb ntawm tej ntaub ntawv yuav tsum raug muab khaws tseg ua hluav taws xob tsis txhob hloov qhov kev tseev kom muaj los khaws lus qhia zais ntshis thiab nyob nyab xeeb. Los yog, hom lus qhia los yog tus kheej qhov lus qhia yog qhov hauv paus kev txiav txim siab saib cov ntaub ntawv yuav tsum raug muab khaws zais ntshis thiab nyob nyab xeeb. Yog tias qhov ntaub ntawv no tau muab khaws tseg ua qauv ntawv los yog hluav taws xob, los yog tias cov ntaub ntawv tau raug muab theej, luam, los yog xa ua ntaub ntawv hluav taws xob tseem yuav tsum raug tiv thaiv yog tias nws yog kev zais ntshis thiab nyob nyab xeeb.
6. Tag nrho tej “software programs”, “applications”, “source code”, “object code”, tej lus sau tseg thiab tej ntaub ntawv yuav tsum raug muab zov zoo thiab tiv thaiv.
7. Fresno Unified muaj txoj cai los mus tshem tawm ib yam ntsiab lus twg (koom haum los yog tus kheej) hauv “internet” los yog “intranet” lub sij hawm twg los tau, yam tsis muaj ab tsi tshwm sim los yog ceeb toom.
8. Nws yuav tsis muaj kev lav txog kev tus kheej kev ywj pheej los yog kev nkag rau Fresno Unified Txuj Ci Siab. Hauv Paus Tsev Kawm Ntawv muaj cai los tshawb nrhiav thiab/los yog saib xyuas ib qho lus qhia twg tau tsim tawm, nkag, xa, txais, thiab/los yog khaws tseg ua hom qauv zoo li cas los xij los ntawm hauv paus tsev kawm ntawv tus neeg ua hauj lwm twg rau hauv paus tsev kawm ntawv tej twj los yog tej twj txuas rau hauv paus tsev kawm ntawv qhov network.
9. Tag nrho cov “commercial software” siv hauv Hauv Paus Tsev Kawm Ntawv Txuj Ci siab yog raug txwv tsis pub theej thiab tshwj tseg rau Hauv Paus Tsev Kawm Ntawv kev siv. Cov

Neeg Kawm yuav tsum fwm tag nrho tej “license agreements”.

Siv Tshuab Kev Xav Tau Li Tib Neeg

Qhov siv rau kev siv tshuab kev xav tau li tib neeg (Artificial Intelligence) (AI) technology nyob rau peb chaw kawm ntawv yog yuav muab tso ua ke kev xyaum tej kev xyaum thiab qhov ceev saib txoj kev xyaum. Kev Txawj Ntse Cua technology yog tau nrhiav tau yog thiab muaj tag nrho, tab sis tsis hais tau tias npaum li cas rau, Cov Qauv Qhia Hom Lus Loj (LLM), Machine Learning (ML), thiab Ib Txwm Xeeb Hom lUs Kev Xav Ua Platforms. Tag nrho cov neeg xyaum yog tau xav hais tias yuav tau siv AI cov kev pab muab kev saib xyuas thiab kev lees ua li kev txawj ntse. Qhov no muaj tag nrho kev hwm qhov kev thaiv rau txhua cov, tau muaj kev txawj xav rau qhov paub zoo thiab kev zoo rau AI-cov lus hais qhia txhua yam, thiab rov qab hais dua los ntawm kev siv AI rau cov ntsiab tsi ntsees chim los yog tsis zoo raug ntsej muag.

1. Cov neeg xyaum yuav ua raws li tag nrho cov kev teeb qhia nrog cov xib hwb thiab lub tsev kawm ntawv cov neeg ua hauj lwm hais txog qhov siv rau AI yog qhov rau kev npaj, kev qhia ntawv, thiab kev xyaum.
2. Cov neeg xyaum yuav tsum ua raws li nrog qhov AI platforms cov nqi lus rau pab (TOS) thiab tsoom hwv thiab xeev menyuam kawm ntawv cov lus cov cai lis choj thaiv, thiab cov xib hwb thiab cov neeg ua hauj lwm yuav tsum pab kev niam txiv sau npe tso cai thaum ua tau.
3. Cov neeg xyaum yog ua txhaum los ntawm kev siv txhua yam AI system rau nkag mus, xav ua, los yog ua pom puas tsuaj, tseeb/cuav, los ygo teeb meem tsis zoo tias yog kev ces lus phem, rhuav ntsej muag, xeeb txob, los yog nthuav kev sib daj sib deev los yog tias yuav nkag siab yog kev txob nthuam los yog kev hais lus phem rau lwm cov raws li nyob rau lawv yog poj niam/txiv neej, los yog tau txais cev nqaij tawv, kob, pog yawg, teb chaw yug, hnub nyoog, kev coj ntseeg, txij nkawm, kev xeeb tub, cev nqaij tawv los yog lub hlwb tsis xwm yeem, kev mob, roj ntsha cov lus hais qhia paub, tub rogj thiab qub tub rog, poj niam/txiv neej, kev hais qhia sib daj sib deev, tub/ntxhais, kev nrhiav paub tub/ntxhais, los ygo muaj feem nrog tus neeg los yog pab muaj ib los yog ntau ntxiv rau cov kev muab cais qhia tiag tiag los yog tau txais los yog nkag mus nrog qhov AI nyob rau qhov kev coj tias cov kev txhawb pab txhua yam rau qhov li saum toj no.
4. Cov xyaum kawm yuav tsum txwv tsis pub qhia cov lus hais qhia paub los yog cov lus hais qhia paub txheeb nrhiav tus kheej nrog qhov AI system rau lawv tus kheej, cov menyuam kawm ntawv, cov neeg ua hauj lwm cov neeg, los yog lwm cov. Cov lus hais qhia paub txog tus kheej muaj tag nrho tab sis tsis qhia tau npaum li cas rau, tus neeg lub npe, chaw nyob, email address, xov tooj naj npawb, social security number, los yog lwm yam cov lus hais qhia paub txog lwm cov neeg.
5. Cov xyaum kawm yuav tsis hloov pauv AI systems rau ua muaj kev plhom sij-siab cov kev txiav txim siab tias tseem ceeb ua tsis zoo rau tej neeg txoj sia tsis muaj neeg saib kom zoo, tsis muaj kev npog, los yog qhov kev muaj peev xwm yuav ua dua.
6. Cov xyaum kawm yuav tsis cia AI systems khiav tsis saib thiab muab kev txiav txim tias yuav muaj kev nyab xeeb nyob rau cov chaw ua hauj lwm plhom sij, tej tsheb, chaw ua hauj lwm rau lub teb chaw, tej.

Tsab Cai Password

1. Passwords yuav tsum raug saib tam li lus qhia zais ntshis.
2. Tsis muaj neeg ua hauj lwm twg los nug txog, los yog raug muab rau, lwm tus Neeg Kawm tus “password”, txawm yog rau lub hom phiaj txhawb pab los xij.
3. Tus kheej tus “passwords” yuav tsum raug hloov yam tsawg txhua txhua 180 hnub. Txawm li ntawm los, hauv paus tsev kawm ntawv kuj, yuav ua raws li nws kev ua xwb, kev tswj tej kev hloov tus password ua ntu zus raws li kev ris dej num thiab kev siv.
4. Tej “passwords” yuav tsum raug hloov kiag hauv ib hnub.
5. Tus “password” nyuaj nyuaj yuav tsum muaj raws li tsab cai “password” raws li tus neeg siv ris dej num, kev siv los yog haum raws li tus kawm lub hnub nyoog.
6. Tej “passwords” yuav tsum tsis xam koj tus naj npawb ua hauj lwm, npe, SSN, xov tooj, hnub yug, los yog npe ntawm koj lub chaw ua hauj lwm los yog tsev kawm ntawv.
7. Tag nrho tej kev yuam cai kev ruaj ntseg yuav tsum raug tshaj qhia rau tsev kawm ntawv los yog thawj coj chaw ua hauj lwm.
8. Cov neeg ua hauj lwm yuav tsum muab yog tias Human Resources (HR) los yog Law Enforcement xav tau cov passwords, cov lus zais, passcodes, thiab cov PINs rau cov twj, ntawm hauv paus cov kev txuj ci tshiab.
9. Cov neeg ua hauj lwm nkag tau mus rau lub district cov kev pab yuav tsum tau siv Kev Pom Zoo Tso Cai Ntau-Ntsiab Zoo (Muilti-Factor Authentication).
10. Cov neeg ua hauj lwm yuav tsum tau siv siab nkab mus txuas nkag rau thaum muab nkag mus muaj kev ceev faj district cov kev pab kom paub meej tseeb txwv thiab ceev tswj nkag mus nyob nrog qhov kev teeb tseg qhov enterprise technology ecosystem.
11. Siv tsis raug rau tsis yog-tib neeg ua, uas yog tus neeg siv ua tau xav ua rau sai sai los yog programmatic nkag mus rau systems thiab cov kev ua hauj lwm, yog txwv nkag mus txhaum. Qhov no muaj ta gnrho tsis tau tso cai nkag mus, kev ceev tswj, los yog qhov kev tsim muaj rau mus tau sai sai network, cov kev xav ua los yog cov kev sau ntawv nrog cov neeg ua hauj lwm yuav coj tawm mus tsis tau kev tso cai rau cov dej num.
12. Nkag mus rau district online cov kev pab yuav tsum tau thaiv los ntawm cov chaw tawm sab nrauv rau lub teb chaw United States.

Tej Tswj Kev Nkag, Lus Qhia Kev Ruaj Ntseg, thiab Kev Ris Dej Num

1. Cov chaw ua hauj lwm thiab tsev kawm ntawv uas muaj Hauv Paus Tsev Kawm Ntawv Txuj Ci Siab yuav tsum npaj muaj kev tswj kev nkag txaus thiaj muaj kev saib xyuas tiv thaiv ntaub ntawv lag luam thiab tej "programs" sib koom los ntawm kev siv tsis raug cai.
2. Tag nrho cov neeg kawm raug ris num rau kev tswj lawv tus kheej kev siv ntawm Hauv Paus Tsev Kawm Ntawv Txuj Ci Siab thiab ris dej num rau lawv kev ua muaj feem rau kev nyob nyab xeeb. Cov neeg kawm los kuj muaj kev ris dej num rau kev tshaj qhia ib yam twg pom tau tias tsis tsim nyog los yog pom tau tias yuam cai ntawm tsab cai no rau kev tswj kev ris num rau "Fresno Unified Information Technology" rau kev saib xyuas kev nyob nyab xeeb.
3. Kev soj ntsuam cybersecurity ntsuam xyuas rau cov neeg siv tej thaum los ntsuas txhawm rau txhim kho lossis pab txhawb cov neeg ua haujlwm hauv kev kawm cyber-safety los yog kev nyab xeeb.
4. Kev nkag rau "Fresno Unified Information Technology" cov twj siv yuav tsum raug muab teev ua ntaub ntawv tseg, raug tso cai thiab raug tswj.
5. Fwj chim kev nkag rau tej twb tus Neeg Kawm yuav raug muab ua zoo xyuas ua ntu zus, thiab tej qhwb qho hauj lwm tau raug hloov xws li: ib qho kev tshais, txhawb, txo, los yog txiav tawm kev pab.
6. Tej Tsev Kawm Ntawv thiab Tej Chaw Ua Hauj Lwm ris dej num rau kev khaws thiab kev siv ntawm Hauv Paus Tsev Kawm Ntawv txuj ci siab yuav tsum raug ris dej num rau kev tso cai tsim nyog thiab kev siv txuj ci siab muaj feem, kev tsim kev siv zoo, thiab kev tshaj qhia kev ua tau zoo raug pawg neeg tswj.
7. Txog kev txiav txim siab ntawm kev muaj feem nrog Fresno Unified tag nrho kev nyob nyab xeeb tej kev cai rau Fresno Unified siv rau thiab tswj rau kev tiav kev muaj feem.

Ntaub Ntawv Khaws Tseg

Nws yog tej twb tus neeg ua hauj lwm qhov kev ris dej num los khaws thiab/los yog muab khaws tseg rau hauv email kom nws tau txais thiab tom qab ntawm xav nkag los tau, los yog nws yog Hauv Paus Tsev Kawm Ntawv tej kev khaws tseg thiab tseev kom raug khaws tseg los ntawm txoj cai. Emails yuav tsum ceev tseg nyob hauv koj qhov "online email inbox los yog archive folder nkaus xwb, los yog hauv ib qho chaw tsim nyog SharePoint los yog OneDrive Document Repository. Khaws tseg tej emails muaj feem rau hauv paus tsev kawm ntawv rau sab nraum Fresno Unified qhov kev siv raug txwv.

Kev Siv Qee Zaum

Tam li ib qho kev yooj yim rau Hauv Paus Tsev Kawm Ntawv Neeg Kawm zej zog, kev siv qee zaum ntawm Hauv Paus Tsev Kawm Ntawv txuj ci siab raug pub raws Tsab Cai AUP tseem raug siv rau kev siv qee zaum nrog tej kev txwv li nram no ntxiv:

1. Kev siv qee zaum ntawm Hauv Paus Tsev Kawm Ntawv txuj ci siab los ntawm Cov Neeg Kawm tsis tsub sij hawm ntxiv rau yim tsev neeg cov neeg los yog lwm tus neeg sib paub.
2. Kev siv qee zaum yuav tsum tsis pub tshwm sim ua nuj ua nqi ncaj nraim rau Fresno Unified.
3. Kev siv qee zaum yuav tsum tsis pub muaj kev cuam tshuam nrog ua dej num ntawm ib tus tib neeg ua hauj lwm qhov hauj lwm tej dej num los yog tub kawm ntawv qhov kev kawm.

Kev Ua Raws / Kev Tswj los ntawm Tsab Cai No

Tsab Cai Siv Nyog no muaj tej kev ruaj siab rau, ua feem, ua tej kev tseev kom muaj los yog tswv yim los ntawm cov nram no:

1. Txoj Cai Family Education Rights thiab Privacy Act 1974 (FERPA)
2. Txoj Cai The Health Insurance Portability thiab Accountability Act of 1996 (HIPAA)
3. Children's Internet Protection Act of 2000 (CIPA)
4. Protection of Pupil Rights Amendment (PPRA)
5. Copyright Act of 1976
6. Foreign Corrupt Practices Act of 1977
7. Computer Fraud and Abuse Act of 1986
8. Computer Security Act of 1987
9. California Ed Code
10. Student Online Personal Information Protection Act (SB1177)

Kev Txais

Raws li nyob rau daim ntawv qhia thib koj tus menyuam kawm ntawm siv District Technology, cov niam txiv thiab cov menyuam kawm ntawv muab rau Lees Kam Siv Txoj Cai thiab kev paub kev tseem ceeb rau tus kheej kev saib xyuas rau cov cai no muaj tag nrho, tab sis tsis hais qhia tau npaum li cas rau nram qab no.

Niam Txiv/Tus Saib Xyuas Lub Luag haujlwm:

- Saib xyuas koj tus tub ntxhais kawm ntawv siv cov khoom siv sab nraud tsev kawm ntawv qhov network.
- Saib xyuas thiab sab laj Hauv Paus Tsev Kawm Ntawv Txoj Cai Siv Tau (AUP) nrog koj tus neeg kawm ntawv.
- Yog tias thov txog, xa cov cuab yeej/tshuab rov qab, thaum koj tus tub ntxhais kawm tawm lossis kawm tiav hauv Fresno Unified.
- Them tus nqi yog tias yuav tau hloov lossis kho cov tshuab uas puas lawm.
- Tiv thaiv thiab cheem txhob ua mob rau District thiab District cov neeg ua hauj lwm rau txhua yam puas tsuaj los yog raug tsub nqi them los ntawm los yog muaj zoo ib yam li rau qhov kev yuam cai rau qhov Lees Siv Li Txoj Cai Siv Tau.

TUB NTXHAIS KAWM TXOJ CAI NQA KOJ LUB CUAB YEEJ BRING YOUR OWN DEVICE (BYOD)

Fresno Hauv Paus Tsev Kawm Ntawv txais kev pom zoo yuav tsum muaj ib lub cuab yeej rau ib tug neeg. Hauv Paus Tsev Kawm Ntawv muaj tshuab los leg dej num rau cov tub ntxhais kawm qiv coj mus siv. Tiam sis, qee tus niam txiv thiab tub ntxhais kawm tuaj yeem siv lawv lub cuab yeej. Cov tub ntxhais kawm uas xaiv nqa lawv lub cuab yeej yuav muaj kev nkag mus tau rau hauv internet siv tau. Cov tub ntxhais kawm uas koom nrog BYOD yuav tsum ua raws li Txoj Cai Tswj Tus Tub Ntxhais Kawm Tus Cwj Pwm (Student Code of Conduct), Phau Ntawv Qhia Rau Tub Ntxhais Kawm Ntawv, Txoj Cai Siv Tau, Cov Cai Ntawm Cov Thawj Tswj, Cov Cai Tswj fwm Tsoom

fwv thiab Lub Xeev. Siv cov cuab yeej raws li qhov cuam tshuam kev kawm ib puag ncig yuav ua rau muaj kev pab cuam tsim nyog.

Lub Hauv Paus Tsev Kawm Ntawv muaj txoj cai los tsim cov qauv ntawm cov khoom siv uas txuas nrog Hauv Paus Tsev Kawm Ntawv cov network, kev siv, thiab cloud services saum huab cua.

Niam Txiv/Tus Saib Xyuas thiab Tub Ntxhais Kawm Kev Npaj Txhij Siv koj lub cuab yeej rau kev kawm yuav tsum muaj kev npaj ua ntej nrog kev nkag siab ntawm niam txiv. Cov cuab yeej yog siv rau cov tub ntxhais kawm txoj kev kawm thaum nyob hauv tsev kawm. Hauv paus tsev kawm ntawv tus qauv thiab kev qhia ua ntsuas nrog qhov xav tau yam tsawg kawg nkaus. Hauv paus tsev kawm ntawv cov khoom siv yuav tsis muaj peev xwm ua hauj lwm tau zoo rau ntawm cov tsis muaj Windows.

Niam Txiv/Tus Saib Xyuas Lub Luag Hauj lwm

- Sib tham txog koj tsev neeg cov kev xav tau/kev cia siab hais txog kev siv Internet thiab cov cuab yeej.
- Txheeb xyuas Cov Kev Siv Kev Uas Tsim Nyog (Acceptable Use Policy) nrog koj tus tub ntxhais kawm ntawv. (https://go.fresnou.org/aup)
- Saib xyuas koj tus tub ntxhais kawm ntawv siv cov cuab yeej thaum tsis nyob tsev kawm ntawv qhov network.
- Nco ntsoov tias tus tub ntxhais kawm yuav tsum sam lawv lub cuab yeej kom siv tau thiab npaj txhij rau kev kawm.

Cov kev pab: Yog xav paub ntxiv txog tub ntxhais kawm kev nyab xeeb, thov mus saib: https://it.fresnounified.org/cybersafety-parents/

Tub Ntxhais Lub Luag Hauj Lwm

- Ua ib tug pej xeem zoo siv khoom saum huab cua, duab ntuj los yog tej tshuab leg dej num.
- Txheeb xyuas Txoj Cai Siv Tseem Nyog nrog koj niam koj txiv los sis Tus Saib Xyuas. (https://go.fresnou.org/aup)
- Yuav tsum ceev cia lub cuab yeej kom ua tau hauj lwm tas li.
- Paub tseeb tias lub cuab yeej yuav muaj siv rau kev kawm thaum yuav tsum xav tau.
- Yuav tsum paub tseeb tias lub cuab yeej sam roj thiab npaj txhij rau kev kawm thiab yuav nkag tau mus siv saum huab cua.

Kev Pom Zoo Rau Cov Cuab Yeej Yuav Siv thiab Yam Tsawg Kawg

Cov siv Windows Laptop Specs
Operating System Yam tsawg: Windows 10
Processor: Intel Pentium 1.1ghz los sis zoo dua
Lub Display: 11” los sis loj zog (Qhov zoo yog tau lub kov tau los yog lub touchscreen)
Muaj Memory: 4GB
Ntim tau los yog Storage: 128 GB SSD
Koob thaij: HD nrog microphone
Txuas tau/Connectivity: 802.11 AC (2x2) + Bluetooth
Ports: USB 3.0, HDMI

Cov siv Windows Laptop Specs
Operating System Yam tsawg: Windows 10
Processor: Intel Pentium Silver N5030 3.1 GHz
Lub Display: 11.6” los sis loj zog
Muaj Memory: 4GB
Ntim tau los yog Storage: 128 GB SSD
Koob thaij: HD nrog microphone
Txuas tau/Connectivity: 802.11 AC (2x2) + Bluetooth
Ports: USB 3.0, HDMI

Cov Qauv Tiv Thaiv & Lim Tawm
Txhua cov cuab yeej siv yuav tsum siv kev tiv thaiv (anti-malware) los sis muaj qhov Windows Defender tso thaiv. Cov cuab yeej yuav raug muab cais tawm ntawm tsev kawm ntawv qhov chaw sib txuas yog tias nws pom tias muaj kev cuam tshuam. Hauv paus tsev kawm ntawv xav kom cov tub ntxhais kawm siv ib tug “password” los tiv thaiv kev nkag tsis raug tso cai. Cov tub ntxhais kawm thiab cov niam txiv yuav tsum paub tias cov khoom siv tuaj yeem raug tshawb fawb los ntawm cov thawj coj hauv tsev kawm ntawv yog tias lub cuab yeej xav tias muaj kev ua txhaum ntawm hauv paus tsev kawm ntawv txoj cai. Yog lub cuab yeej ntawd raug kaws los yog kev tiv thaiv lo lus zais, tus tub kawm ntawv yuav raug hais kom qhib lub cuab yeej raws li kev thov ntawm tus tswj hwm tsev kawm. Hauv Paus Tsev Kawm Ntawv yuav lim tawm cov lus los sis khoom tsis raws ntawm Hauv Paus Tsev Kawm Ntawv li network. Nws nyob ntawd niam txiv/tus saib xyuas los siv qhov kev saib xyaus lim khoom thaum tus tub ntxhais kawm nyob rau nram tsev.

Kev Txuas los sis Network
BYOD cov cuab yeej koj tus me nyuam nqa tuaj yuav tau cais rau hauv tsev kawm ntawv cov network kom cov qauv kev ruaj ntseg thiab ntseeg tau tias tiv thaiv Hauv Paus Tsev Kawm Ntawv tej khoom ntiag tug. Cov tub ntxhais kawm uas nqa lawv cov cuab yeej mus rau tom tsev kawm ntawv yuav tsum tau siv “Cov Qhua (Guest)” qhov kev txuas wireless network lim tawm. Txwv tsis pub siv kev nkag txuas xaim (wired access) mus rau Hauv Paus Tsev Kawm Ntawv lub network. Cov cuab yeej BYOD yuav nkag tsis tau rau cov kev txuas, xws li tshuab luam ntawv.

Kev Txhawb

Hauv Paus Tsev Kawm Ntawv yuav muab kev txhawb pab rau Hauv Paus Tsev Kawm Ntawv cov kev lawv pom zoo thiab txaus siab thaum muaj teeb meem me hauv cov network. Hauv Paus Tsev Kawm Ntawv tsis xyuas teeb meem (troubleshoot/diagnose) los sis txheeb xyuas rau cov cuab yeej computer, Operating System (OS), virus/malware uas yog cov tub ntxhais kawm cov cuab yeej, los sis nruab Hauv Paus Tsev Kawm Ntawv cov software muaj ntawv pob thawj.

Kev Txhawb Tsev Neeg kev Kawm thiab Kev Siv Tshuab los Leg Dej Num (Family Learning and Technology Support)
(559) 457-3939

Sij hawm ua Hauj Lwm: Monday-Friday 7:00-4:00

Daim Ntawv Kev Lav Ris

Tsis muaj Kev Lees, qhia tawm los sis sau tawm, los ntawm Fresno Hauv Paus Tsev Kawm Ntawv (FUSD). Lub Hauv Paus Tsev Kawm Ntawv yuav tsis lav txog kev puas tsuaj los sis ua kom raug mob los puas rau cov tib neeg, ntaub ntawv, cov ntaub ntawv ceev tseg, cov cuab yeej hardware, los sis kev cuam tshuam thaum cov tub ntxhais siv lawv lub cuab yeej. Tus tswv yuav tsum paub tias muaj tej yam pheej hmoo los sis ploj thaum nqa lawv lub cuab yeej tuaj rau hauv tsev kawm nawv.

Kev Tiv Thaiv Online Ntxiv rau Cov Tub Kawm Ntawv: Gaggle

Fresno Unified tau koom tes nrog Gaggle los ntxiv kev tiv thaiv ntxiv thaum cov tub ntxhais kawm online siv Microsoft Teams, Microsoft Office 365 email thiab OneDrive. Gaggle siv cov lus tseem ceeb thiab technolgy los txheeb xyuas thiab chij hom lus tsis zoo nkauj, tso khav thawj phem hem, kev thab plaub thiab kev txob nthuam, cov lus hais tsis zoo nkau rau kev sib daj siv deev thiab tejkev muaj tshwm sim uas yuav ua tau rau tus kheej mob. Gaggle cov kev pab cuam ua raws li tag nrho xeev thiab tsoom fwv cov

cai tiv thaiv tub/ntxhais kawm ntawv tus kheej. Gaggles cov neeg ua hauj lwm yuav tau rov qab xyuas dua thiab, qhov twg zoo, hais qhia lub trsev kawm ntawv tus thawj tswj los yog kev sib koom-kev ntsawv siab txhawb cov neeg ua hauj lwm rau npaj li qhov ua tau pab. Tsev kawm ntawv cov thawj tswj paub muab kev txhawb pab kev ntsawv siab cov neeg ua hauj lwm npaj kev pab. Lub district muaj ib pab neeg rau school psychologist thiab social workers rau seem cov kev hais qhia paub thiab npaj kev txhawb pab nyob rau cov hmo ntuj, cov vas xaum vas thiv, thiab cov hnub caiv.

ASBESTOS TSAB NTAWV NTAWM KEV UA RAWS CAI

Tej kev npaj puv npo rau tej lwb lub chaw muaj nyob rau ntawm Hauv Paus Tsev Kawm Ntawv Lub Chaw Muab Kev Pab, 4600 N. Brawley Avenue, Fresno. Tej lwb lub chaw qhov kev npaj muaj nyob rau ntawm tej lwb lub tsev kawm ntawv.

Hauv lub xyoo dhau los, tau ua cov dej num li nram no:

Kev AHERA kuaj tsev txhua rau-lub hlis ua tiav rau lub Kaum Ib hlis 2022 thiab lub Rau hlis 2023. Txhua cov ntaub ntawv ntawm cov soj ntsuam xyuas no muaj nyob ntawm chaw ua hauj lwm Environmental Services, ntxiv rau ntawm qhov chaw AHERA Management Plans.

LEA Tus Neeg Txib rau Fresno Unified School District yog Derek

Vedenoff, 457-3055.

TXOJ CAI TSEV KAWM NTAWV NYOB DAWB HUV NTAWM 2000

Txoj Cai Tsev Kawm Ntawv Nyob Dawb Nyob Huv ntawm 2000 tseev kom California txhua lub hauv paus tsev kawm ntawv los ceeb toom niam txiv/neeg saib xyuas ntawm kev tua tshuaj, uas yuav raug siv hauv lub xyoo. Nws yog txoj cai ntawm Fresno Hauv Paus Tsev Kawm Ntawv los siv tshuaj tua kab Tsis Nyaum thiaj yuav txo tau kev raug tshuaj tua kab ntawm cov tub kawm ntawv. Hauv Paus Tsev Kawm Ntawv tsuas siv cov tshuaj tua kab thaum siv cov tshuaj txhaum tsis nyaum tsis ua hauj lwm. Tsuas yog cov neeg ua hauj lwm raug cob qhia qhov kev tseem ceeb ntawm kev tswj kev tua kab thaum yuav siv tau cov tshuaj tua kab no. Cov Niam Txiv/Neeg Saib Xyus thov tau kev ceeb toom ua ntej, sau ua ntaub ntawv, yam tsawg kawg 72 xuaj moos ua ntej siv tshuaj tua kab. Tej kev ceeb toom ntawm kev siv tshuaj tua kab no yuav raug muab tso tawm hauv tsev kawm ntawv. E.C. 17612, 48980.3; A.R. 3514.2

Name of Substance	Active Ingredient(s)	Name of Substance	Active Ingredient(s)
Advion Cockroach Gel Bait	Indoxacarb; carboxylet 0.6%	Optigard Gel/Flex	Thlamethoxam
Advion Granule	Idoxacarb 0.22%	Permethrin E-Pro; Permethrin	
SFR			
	Permethrin		
Archer IGR	Pyridine	Petcor; Precor IGR	Methoprene
Avert Dry Bait	Abamectin	Phantom	
	Chlorfenapyr		
Bedlam	3 phenoxybenzyl, 2-di-methyl, 3-cyclopropan-ecarboxyl		
Bifen 1/T; Talstar EZ/PL/P; Wisdom EZ/TC	Bifenthrin		
CB 80	Pyrethrins;Piperonly;n-Octy	Tempo SC Ultra/Ultra WP	Beta-Cyfluthrin
CrossFire			
	Clothianidin; Metofluthrin; Piperonyl Butoxide		
	Temprid SC		
Cynoff EC; Up Cyde	Cypermethrin	Transport GHP/Mikron	Acetamiprid, Bifentrhin
Cy-Kick CS			
	Cyfluthrin	Vendetta/Vendetta Plus	Abamectin B1/x, Pyrlproxfen
Cyonara 9.7; Cyzmic CS; Demand CS/EZ; 221L	Lambda-cyhalothrin	Wasp Freeze	D-trans Allethrin, Phenothrin
DeltaDust; Deltaguard D/G; D-Force HPX			
	Deltamethrin	ULD BP100/300; 565 Plus XLO; Pyrethrin Fog; Purge	Pyrethrins; PiperonylButoxide, technical; n-OctylBicycloheptene Dicarboximide
Demon WP; Demon Max	Cypermethrin		
	Rodenticides		
Dragnet SFR/Tengard SFR	Permethrin	ContracBlox/Pack	Bromadlolone

ExciteR; CB-80 Extra			
	Pyrethrins, PiperonylBu-toxide-Technical	FastracBlox; Just one Bite; Top Gun Blox/ Pacs	Bromethalln
Exponent	PiperonylButoxide	Final Blox/Soft Bait	Brodifacoum
Gentrol IGR	(S)-Hydroprene	First Strike SB	Difethlalone
Kills Bed Bugs Plus	Pyrenthrins. PiperanylBu-toxide, Permethrins	Takedown	Bromethalin
MasterlineBifenthrine 7.9	Bifenthrine	*Birds* Avitrol	Aminopyrodine
MaxForce FC Gel/Mag.; Taurus SC; Termidor SC	Fipronil	Fumitoxin	Aluminum Phosphide
MaxForce Fly Spot Bait; Quantum; Premise Pro	Imidacloprid	Selontra	Chloacalciferol
MaxForce Gran./Comp.	Hydramethylon	ZP Rodent Bait Ag	Zinc Phosphide
Metaldehyde			
	Metaldehyde		
	ZP Rodent Oat Bait Ag	Zinc Phosphide	
Niban	Orthoboric acid	Weevil-Cide	Aluminum Phosphide
NuvanPostrips/x x Plus	Dichlorvos	Cheetah Pro	Glufosinate
NyGuard IGR; Tekko Pro	Pytlproxifen; x, Novaluron	Specticle Flo	Indaziflam
Onslaught	(S)-cyano ; 3-phenoxyphe-nyl; methyl-(S)-4-chloro-alpha-(1methylethyl); benzeneacetate	Gallry SC	Isoxaben

Koj muaj peev xwm nrhiav tau lus qhia ntau ntxiv txog tej tshuaj tua kab no thiab kev siv txo tej tshuaj tua kab hauv “California Department of Pesticide Regulation” Lub Chaw Nruab Ntug ntawm www.cdpr.ca.gov Yog tias koj muaj lus nug dab tsi, thov hu rau Fresno Unified Lub Chaw Saib Tej Kev Pab Kev Nyob Ib Puag Ncig ntawm 457-3043.
Yog tias koj xav kom raug ceeb toom txhua zaum siv tshuaj tua kab, thov ua kom tiav thiab xa daim ntawv hauv qab no rov rau koj tus menyuam lub tsev kawm ntawv. Thov sau ua tej tug kom meej:
Kuv xav kom raug xa xov cuag los ntawm (cim ib qho) U.S. Mail _____ Email _____ Xov Tooj _____

NTAWV THOV KEV CEEB TOOM TXOG TEJ ZWB ZAUG KEV SIV TSHUAJ TUA KAB 2025/2026
Kuv to taub tias, thaum thov, lub hauv paus tsev kawm ntawv yuav tsum muab lus qhia txog tej zwb zaus kev siv tshuaj tua kab yam tsawg 72 xuaj moos ua ntej siv. Kuv xav kom raug ceeb toom ua ntej tej zwb zaus siv tshuaj tua kab ntawm lub tsev kawm ntawv no.

Tsev Kawm Ntawv: _____ Hnub: _____

Tub Kawm Ntawv Npe: _____ Chav Najpawb: _____

Niam Txiv/Neeg Saib Xyuas Npe: _____

Chaw Nyob: _____ Nroog: _____ Zip: _____

Xov Tooj Nruab Hnub: (____) _____ Xov Tooj Hmo Ntuj: (____) _____

Xa ib daim ntawv ceeb toom ntawm txhua tus me nyuam rau nws lub tsev kawm ntawv

Kev Npaj Saib Xyuas thiab Tua Kab Ua Ke

Thaum ua tiav lawm, daim qauv no ua tau raws li Txoj Cai Tsev Kawm Ntawv Noj Qab Haus Huv rau qhov kev npaj saib xyuas thiab tua kab ua ke (IPM). Ib qho kev npaj IPM yuav tsum muaj yog tias lub chaw zov menyuam siv tshuaj tua kab[1]

Cov Kev Tiv Tauj

Fresno Unified School District	4600 N Brawley Ave Fresno, CA 93722
Chaw Zov Menyuam Lub Npe	Chaw Nyob

Derek Vedenoff	(559) 908-6882	derek.vedenoff@fresnounified.org
Tus Saib Xyuas IPM Ntawm Lub Chaw	Tus Saib Xyuas IPM Xov Tooj	Email

Cov lus qhia ntawm IPM

Nws yog lub hom phiaj ntawm Fresno Unified School District los siv IPM uas tsom ntsoov rau kev tiv thaiv ncua ntev mus lossis txo kom kab tsawg los ntawm kev txheeb xyuas tias yog hom kab dabtsi, saib xyuas ntau zaus seb puas muaj kab, siv kev ntsuas raws li qhov tsim nyog, thiab los ntawm kev hloov kho qhov chaw kom tsis haum rau kab nyob, siv kev tu kom chaw huv si thiab kev cuab ntxiab thiab kho cov chaw kom txhob khoob muaj kab nkag tau los. Cov tshuaj uas tua tau kab zoo yuav tau siv cov kev uas tsis phlom sij ntau rau tib neeg, khoom vaj tse, thiab ib puag ncig, thiab tsuas siv tom qab tsis muaj lwm txoj kev ua haujlwm lawm xwb.

Peb lub hom phiaj saib xyuas kom txhob muaj kab yog: *(Piv txwv: tsom ntsoov tiv thaiv kom txhob muaj kab ncua ntev mus)*

Lub District Tsev Kawm Ntawv yuav tsom ntsoov siv cov tswv yim zoo tshaj plaws hauv txoj haujlwm no kom muaj ib puag ncig kawm uas muaj kev nyab xeeb thiab noj qab haus huv rau cov menyuam kawm, cov xibfwb, cov neeg ua haujlwm thiab cov neeg zej zog.

Pab pawg IPM

Txuas ntxiv rau ntawm Tus Neeg Saib Xyuas IPM, lwm tus neeg uas muaj feem koom nrog kev yuav khoom, ua kev txiav txim rau IPM, siv cov tshuaj tua kab, thiab ua raws li cov cai ntawm Txoj Cai Tsev Kawm Ntawv Noj Qab Haus Huv, muaj xws li:

Lub Npe thiab/lossis Lub Npe Haujlwm	Lub luag haujlwm hauv IPM qhov kev pab
Derek Vedenoff	Tus Saib Xyuas IPM

Ntawv cog lus kev saib xyuas kom txhob muaj kab

- ☐ Cov kev pab saib xyuas kom txhob muaj kab yog tau ua ntawv cog lus rau ib lub lag luam muaj ntawv tso cai siv tshuaj tua kab.
  Lub Lag Luam Saib Xyuas Kev Tua Kab: EagleShield Pest Control, Inc.
- ☐ Ua ntej kos npe rau daim ntawv cog lus, lub district tsev kawm ntawv tau lees paub tias lub lag luam saib xyuas kev tua kab nkag siab txog qhov yuav tsum tau kawm kev cob qhia thiab lwm yam kev cai ntawm Txoj Cai Tsev Kawm Ntawv Noj Qab Haus Huv.

Kev txheeb xyuas, saib xyuas thiab tshawb xyuas kab

Kev txheeb xyuas kab yog tau ua los ntawm: EagleShield Pest Control, Inc.

(Piv txwv: Neeg ua haujlwm hauv College/University, Lub Lag Luam Saib Xyuas Kab, lwm yam.)

Kev saib xyuas thiab tshawb xyuas rau cov kab thiab cov xwm txheej ua rau muaj teeb meem txog kab yog ua tsis tu ncua los ntawm EagleShield Pest Control, Inc. thiab qhov pom li cas yuav qhia rau Tus Neeg Saib Xyuas IPM.

(Piv txwv: Llub npe haujlwm ntawm District tus neeg ua haujlwm, piv txwv li Tus neeg ua haujlwm saib xyuas thiab kho)

Cov ntaub ntawv tshwj xeeb txog kev saib xyuas thiab tshawb xyuas cov kab, xws li cov chaw, sijhawm, lossis cov tswv yim ua muaj li:

(Piv txwv: Cov pliaj nplaum rau kev saib xyuas yuav muab tso rau hauv qhov chav ua mov noj thiab raug kuaj txhua lub asthiv los ntawm cov neeg ua haujlwm tu tsev)

District cov tsev thiab cov chaw yog raug tu txhua hnub los ntawm cov neeg ua haujlwm pab tu tsev. Txhua yam uas cim qhia tias muaj cov hom kab dabtsi yuav tsum qhia rau Tus Neeg Saib Xyuas IPM. Tus Neeg Saib Xyuas IPM yuav ua haujlwm nrog EagleShield Pest Control, Inc. los txo qhov teeb meem txog kab.

Cov kev saib xyuas ua kom txhob muaj kab uas tsis siv tshuaj tua

Lub chaw zov menyuam no tau txheeb xyuas tias muaj cov kab hauv qab no thiab siv cov kev ua hauv qab no tsis tu ncua uas tsis siv tshuaj los tiv thaiv kom txhob muaj kab thiaj tsis tau mus txog theem siv tshuaj:

Kab	Tshem khoom noj	Kho dej xau	Kho kab tawg pleb	Nruab khoom thaiv	Tshem khoom tawm	Cuab ntxiab	Tswj kev ywg dej	Lwm Yam
Cov kab laum	☐	☐	☐	☐	☐	☐	☐	Kev Tu Kom Huv Si
Cov ntsaum	☐	☐	☐	☐	☐	☐	☐	Kev Tu Kom Huv Si
Kab laug sab	☐	☐	☐	☐	☐	☐	☐	Kev Tu Kom Huv Si
Cov nas tsuag	☐	☐	☐	☐	☐	☐	☐	Kev Tu Kom Huv Si
Gophers/Nas Ncuav	☐	☐	☐	☐	☐	☐	☐	
	☐	☐	☐	☐	☐	☐	☐	

Cov kev coj ua ntawm kev tswj cov kab tsuag tshuaj lom neeg

Yog tias cov kev tsis siv tshuaj ua haujlwm tsis zoo, lub district tsev kawm ntawv yuav txiav txim siv cov tshuaj tua kab tsuas yog tom qab saib xyuas zoo thiab pom tias yuav tsum tau siv tshuaj raws li cov kev npaj teem tseg ua thiab yuav siv cov tshuaj uas tsis tshua phlom sij thiab zoo rau cov kev uas tsis txaus ntshai heev rau tib neeg, khoom vaj tse thiab ib puag ncig.

Lub chaw zov menyuam no xav kom siv cov tshuaj tua kab hauv qab no rau lub xyoo kawm (khoom tua kab thiab cov khoom xyaw tseem ceeb). (Daim ntawv teev npe qhia no muaj cov tshuaj tua kab uas cov neeg ua haujlwm hauv district lossis cov lag luam muaj ntawv tso cai siv tshuaj tua kab.):

Saib daim ntawv muab tso nrog

Txoj Cai Tsev Kawm Ntawv Noj Qab Haus Huv

☐ Lub chaw zov menyuam no ua raws li kev qhia paub, kev tso ntawv tawm, kev khaws cia cov ntaub ntawv, thiab tagnrho lwm cov cai los ntawm Txoj Cai Tsev Kawm Ntawv Noj Qab Haus Huv. (Education Code Sections 17608 - 17613, 48980.3; Food & Agricultural Code Sections 13180 - 13188)

Kev Cob Qhia

Txhua xyoo cov neeg ua haujlwm hauv chaw zov menyuam uas siv tshuaj tua kab yuav tau txais kev cob qhia ua ntej siv tshuaj tua kab:

☐ Kev cob qhia tshwj xeeb txog kev siv tshuaj tua kab kom nyab xeeb (Title 3 California Code of Regulations 6724)

☐ Chav kawm cob qhia tua kab hauv tsev kawm ntawv IPM tau txais kev pom zoo los ntawm Lub Tuam Tsev Tswj Xyuas Tshuaj Tua Kab (Education Code Section 16714; Food & Agricultural Code Section 13186.5).

Kev xa cov ntaub ntawv qhia txog kev siv tshuaj tua kab

☐ Cov ntaub ntawv qhia txog txhua yam tshuaj tua kab uas cov neeg ua haujlwm hauv chaw zov menyuam tau siv thaum lub xyoo, tshwj tsis sau cia cov tshuaj tua kab uas raug zam[1] los ntawm HSA, yuav raug xa mus rau Lub Tuam Tsev Tswj Xyuas Tshuaj Tua Kab tsawg kawg txhua xyoo, tsis pub dhau lub Ib Hlis tim 30 ntawm lub xyoo tom ntej, siv daim ntawv teb ntawm qhov website www.cdpr.ca.gov/schoolipm. (Education Code Section 16711)

Kev Ceeb Toom

Lub chaw zov menyuam no tau ua tawm txoj kev npaj IPM no rau pej xeem tau saib los ntawm cov hau kev hauv qab no (kos ib los ob qho) ☐ o ne):

Daim ntawv npaj IPM no yuav nrhiav tau hauv online ntawm: fresnounified.org

☐ Daim ntawv npaj IPM no muab xa rau tagnrho cov niam txiv, cov neeg saib xyuas thiab cov neeg ua haujlwm txhua xyoo.

Kev Tshuaj Xyuas

☐ Daim ntawv npaj IPM no yuav raug tshuaj xyuas (thiab kho dua tshiab, yog tias xav tau) tsawg kawg yog txhua xyoo kom paub meej tias cov ntaub ntawv tau qhia no tseem muaj tseeb thiab yog.

Hnub tshuaj xyuas tom ntej: Xya Hli tim 1, 2026

Kuv lees paub tias kuv tau tshuaj xyuas lub district tsev kawm ntawv qhov Kev Npaj IPM no thiab nws yeej muaj tseeb thiab yog.

Kos Npe: _____ Hnub Tim: 7-3-2025

1 Cov tshuaj tua kab nram qab no raug zam thiab tsis tas yuav ua raws li cov cai ntawm Txoj Cai Tsev Kawm Ntawv Noj Qab Haus Huv, tsuas yog yuav tsum tau kev cob qhia xwb: 1) cov khoom siv uas muaj lub thawv kaw nti lossis cov cuab ntxiab, 2) cov gel lossis cov nplaum siv tso rau cov kab tawg pleb thiab cov qhov khoob, 3) cov tshuaj tua kab mob (antimicrobials), thiab 4) cov tshuaj tua kab uas raug zam los ntawm kev rau npe siv ntawm teb chaws Amesliska US EPA (Education Code Section 17610.5)

Kev Noj Haus Hauv Tsev Kawm Ntawv

Lus Nug	Department / Office	Xov Tooj
• Tsev kawm ntawv muaj pluas noj dab tsi rau kuv tus me nyuam xaiv?	Chaw Saib Kev Noj Haus	(559) 457-6250

KEV NOJ HAUS HAUV TSEV KAWM NTAWV

Fresno Hauv Paus Tsev Kawm Ntawv qhib muaj tshais thiab su noj tsis raug tsub nqi rau txhua tus tub ntxhais kawm ntawv tsis hais txog tej theem khwv tau nyiaj txiag uas txo lub nra rau tag nrho tej yim tsev neeg thiab tsev kawm ntawv tej thawj coj thiab pab kom paub tias txhua tus tub ntxhais kawm ntawv tau txais tej kuab zaub mov noj. Qhov kev ua no txhawb ntxiv txog Hauv Paus Tsev Kawm Ntawv tej kev sib zog peem los tshem tawm txhua yam thaiv tub ntxhais kawm ntawv kev kawm, thiab pab kom paub tseeb tias tej tub ntxhais kawm ntawv tsis raug tshaib plab hauv tsev kawm ntawv lub sij hawm lawv sam sim kawm.

Qhov kev hloov no tshwm sim hauv paus tsev kawm ntawv kev siv Zej Zog Txoj Cai Muaj Kev Tsim Nyog, ib qho kev xaiv tshiab rau tej tsev kawm ntawv los ntawm Teb Chaws Kev Pab Muab Su Noj Kawm Ntawv thiab Tsev Kawm Ntawv Kev Pab Pluas Tshais. Zej Zog Txoj Cai Muaj Kev Tsim Nyog yog rau tej tsev kawm ntawv muaj neeg txom nyem coob coob los nthuav kev nkag tau rau tsev kawm ntawv tej pluas noj dawb thaum los txo kev ua ntaub ntawv thiab hloov kho kev khiav dej num pab kev noj haus. **Tej Ntawv Thov Pluas Noj yuav tsis raug tseev kom muaj ntxiv lawm.**

Lub hom phiaj ntawm Lub Chaw Saib Kev Noj Haus yog los npaj muaj tej kuab zaub mov, tej pluas noj qab los pab tej tub ntxhais kawm ntawv ua kom tau lawv qhov zoo tshaj plaws hauv tsev kawm ntawv txhua hnub.

Lub Chaw Saib Kev Noj Haus

E.C. 49590

Lub Xeeb Lub Chaw Saib Kev Kawm yuav tsum ua kom paub tias cov theem khoom noj muaj kuab zoo ntawm cov pluas mov muab rau cov menyuam hnub nyoog kawm ntawv noj ua raws Txoj Cai "National School Lunch Act" kom zoo tshaj plaws thiab kuab zaub mov muaj nqis zoo tshaj plaws.

Rau lus qhia ntxiv txog tsev kawm ntawv kev noj zaub mov yuav nrhiav tau hauv E.C. 49430-49436, thiab "Duffy-Moscone Family Nutrition Education and Services Act of 1970. E.C. 49510-49520"

Fresno Unified muaj ib lub Chaw Khoom Noj Muaj Kuab Zaub Mov tshiab zoo nkuaj li cov tsev tiam no nyob rau ntawm 4480 North Brawley, uas npaj muaj tej pluas mov rau 107 thaj chaw.

Cov ntawv qhia txog tsev kawm ntawv muaj nyob rau ntawm lub website: https://fresnounified.nutrislice.com/

California Kev Pab Txiv Hmab Txiv Ntoo thiab Zaub (Fresh Fruit and Vegetable Program)

Kev Pab Nyiaj Muas Zaub thiab Pab Txiv Hmab Txiv Ntoo Fresh Food and Vegetable Program (FFVP), muab kev pab los ntawm "California Department of Education (CDE)", npaj muaj tej kev them nyiaj rau tej tsev kawm ntawv theem pib kom tej tub kawm ntawv tau txais khoom txom ncauj txiv mab txiv ntoo thiab zaub dawb nyob rau lub sij hawm hnub kawm ntawv.

Qhov FFVP yog ib qho kev pab thim nyiaj rov qab uas U.S. Department of Agriculture (USDA) muab kev pab nyob rau theem nom tswv teb chaws. Nyob rau theem lub xeev, CDE Nutrition Services Division (NSD) muab FFVP kev pab thiab xaiv cov tsev kawm ntawv theem phib tau txais nyiaj pub ib lub xyoos txwm (Xya Hli – Rau Hli) los siv qhov kev pab. Lub hom phiaj ntawm tsoom fwv teb chaws qhov kev pab no yog los npaj khoom noj txom ncauj txiv hmab txiv ntoo los yog zaub dawb ntxiv rau cov tub ntxhais kawm ntawv nyob rau lub sij hawm hnub kawm ntawv raws li ib qho kev txhab ntxiv rau (thiab tsis yog ib feem ntawm) kev pab tsev kawm ntawv cov pluas tshais thiab su, School Breakfast Program thiab National School Lunch Program, thiab los qhia tej tub ntxhais kawm ntawv txog kuab zaub mov zoo. Qhov FFVP kuj tseem txhawb los mus tsim kev koom tes nrog them lub xeev thiab lub zej lub zog rau kev txhawb pab kev siv thiab kev khiav dej num qhov kev pab.

Cov Kev Hloov Pluas Noj Tshwj Xeeb

Fresno Hauv Paus Tsev Kawm Ntawv Lub Chaw Saib Kev Noj Haus zoo siab hlo los hloov tej kev xav tau tshwj xeeb ntawm peb cov tub ntxhais kawm ntawv. Kev yuav los thov ib qho kev hloov zaub mov tshwj xeeb, ntawv Niam txiv/Neeg Saib Xyuas yuav tsum cob ib sob lus muaj mob thov los ntawm ib tug kws kho mob muaj lias xees, kws kho mob qhov kev pab, los yog tus neeg ua hauj lwm saib mob rau Cov Kev Pab Noj Haus los ntawm lub tsev kawm ntawv tus thawj saib chaw ua noj.

Tag Nrho Cov Ntawv Sob Lus Mob yuav tsum ua kom tiav tag nrho. Cov kab es tau teb nrog "N/A" los yog cov kab tseg tsis sau dab tsi rau hauv yuav raug muab xa rov qab mus rau kws kho mob rau kev ua kom tiav ua ntej muaj kev hloov tau.

Yog tias koj muaj lus nug dab tsi los yog kev txhawj xeeb txog, thov hu rau pab pawg neeg ntawm "Special Diets" hauv Chaw Saib Kev Noj Haus los ntawm tus xov tooj: (559) 457-6250

Cov niam txiv tuaj yeem tau txais ib daim ntawv theej thov Kev Kho Mob los ntawm lub tsev kawm ntawv tus kws saib xyuas neeg mob lossis mus saib hauv Lub Tsev Haujlwm Saib Xyuas Khoom Noj Khoom Noj website.

Kev Sib Tw Tej Khoom Noj Khoom Haus

Kev sib tw khoom noj thiab khoom haus yog cov es tau muag rau cov tub ntxhais kawm ntawv nyob rau hauv vaj loob kawm, nyob rau lub sij hawm hnub kawm ntawv, sab nraum ntawm kev sib tw nrog tsoom fwv teb chaws cov kev pab thim nyiaj pluas noj. Piv txwv li kev sib twb khoom noj thiab khoom haus xws li cov uas tau muag nyob rau lub sij hawm kawm ntawv hauv cov tshuab ntim khoom noj (vending machines) (uas tsis yog cov pluas noj thim nyiaj), tub ntxhais kawm ntawv lub khw, cov khoom "á la carte" muag los ntawm tsev kawm ntawv lub chaw saib Kev noj Haus, los yog ua kev nrhiav nyiaj.

Kev sib tw tej khoom noj thiab khoom haus yog raug tswj los ntawm ntau txoj cai sib txawv, tej kev tswj, thiab tej kev cai ntawm tsoom fwv teb chaws, xeev, thiab theem hauv paus tsev kawm ntawv. Nom tswv (Congress) tau ua tej kev cai thiab USDA tshaj tawm tej kev tswj muaj feem rau tsev kawm ntawv kuab zaub mov. Nyob rau theem xeev,

Cov tsim kev cai tau ua tej kev cai thiab “State Board of Education” txais yuav cov kev tswj muaj feem rau kuab zaub mov. Kawg no, tej qhwb qhov SFA koom nrog tsoom fwv teb chaws qhov kev thim nyiaj pluas mov raug tseev kom los txais yuav tsev kawm ntawv hauv zos tsab cai nyob qab nyob zoo uas xws li tej qauv kuab zaub mov rau tag nrho tej khoom noj thiab tej khoom hauas uas muaj muag rau cov tub ntxhais kawm ntawv.

Fresno Hauv Paus Tsev Kawm Ntawv ua raws li cov kev tswj tau teem los ntawm “Smart Snack Standards”, raws li piav hauv cov ntawv Saib Ceev tau luam los ntawm California Department of Education, Nutrition Services Division thaum lub Xya Hli 2014, kho tshiab lub Ib Hlis 2017.

Tsev Kawm Ntawv Tsab Cai Kev Noj Qab Nyob Huv BP5030

Tsoom fwv kav teb chaws xav kom cov tsev kawm ntawv hauv cheeb tsam uas koom nrog kev pab muab pluas mov noj uas yog National School Lunch Program muaj txoj cai tswj kev noj qab haus huv hauv tsev kawm ntawv hauv zos. Cov cai tswj kev noj qab haus huv hauv zej zog yog ib qho cuab yeej tseem ceeb rau cov tsev kawm ntawv hauv cheeb tsam hais txog kev txhawb nqa cov tub ntxhais kawm kev noj qab haus huv, tiv thaiv, thiab me nyuam tub ntxhais kawm ntawv yaus kev loj/rog, thiab muab kev lees paub yam tsawg kawg tias tsev kawm ntawv cov lus qhia noj zaub mov zoo raws li tsoom fwv tsev kawm ntawv cov qauv noj mov. (Education Code 49432; 42 USC 1758b; 7 CFR 210.31)

Fresno Unified pom qho zoo ntawm kev noj qab nyob zoo thiab kev kawm tau thiab npaj tsim tej qho chaw zoo nyab xeeb los txhawb kev kawm rau lub neej kev loj hlob ntev ntev thiab kev noj khoom zoo los yug lub cev thiab siv lub cev txhawm mus rau tub ntxhais kev kawm tiav.

Qhov Fresno Unified Student Wellness Policy tsab cai hais txog kev noj qab hauv hu raug muab hloov kho xyoo 2020 kom zoo xws li tsoom fwv thiab lub xeev cov cai tshiab. Los ntawm txoj cai Student Wellness Policy BP 5030 tus qauv, Ua ke peb yuav pab tau txhua tus tub ntxhais kawm, muaj kev loj hlob, thiab vam meej. Yog xav paub ntxiv, thov email student.wellness@fresnounified.org.

Kev Pab Khoom Noj Kom Raws Cai

BP 3555

Raws li Tsoom fwv Txoj Cai rau pej xeem txoj cai lij choj thiab U.S. Department of Agriculture (USDA) txoj cai lij choj rau pej xeem kev txwv thiab cov cai, USDA, nws cov chaw hauj lwm, neeg ua hauj lwm, thiab cov koom hauv koom nrog los sis tswj hwm USDA cov khoos kas txwv tsis pub cais neeg raws li haiv neeg, xim nqaij daim tawv, keeb kwm teb chaws, poj niam txiv neej, neeg muaj kev tshwj xeeb, hnub nyoog, los yog kev dim txim los sis kev ua pauj rau kev ua txhaum cai rau tej yam pej xeem ua ua ntej hauv ib txoj hauj lwm twg los sis kev pab cuam twg uas tau nqis peev los sis pab nyiaj los ntawm USDA.

Cov neeg muaj kev tshwj xeeb uas xav tau lwm txoj kev sib txuas lus rau cov ntaub ntawv xov xwm (piv txwv li Braille, cov ntawv loj, cov suab kaw cia, Cov Kev Piav Tes, los lwm yam), yuav tsum hu rau Lub Chaw Hauj lwm (Xeev los sis hauv nroog) qhov chaw uas lawv thov rau cov txiaj ntsig. Cov tib neeg uas lag ntseg, tsis hnov lus zoo los yog muaj teeb meem hais lus tsis tau yuav hu tau rau USDA los ntawm Federal Relay Service ntawm (800) 877-8339. Ib qho ntxiv, cov ntaub ntawv cov phiaj xwm yuav muaj lwm hom lus uas tsis yog lus Askiv.

Txhawm rau kev foob tsis txaus siab txog kev ntxub ntxaug, ua daim ntawv USDA Program Discrimination Complaint Form, (AD-3027) muaj nyob saum huab cua ntawm: https://www.usda.gov/oascr/how-to-file-a-program-discrimination-complaint, thiab nyob rau ntawm USDA cov chaw hauj lwm, los sis sau ib tsab ntawv mus rau USDA thiab sau hauv tsab ntawv tag nrho cov ntaub ntawv nug hauv daim ntawv. Xav tau ib daim theej ntawm daim ntawv tsis txaus siab, hu rau (866) 632-9992. Xa koj daim ntawv ua tiav los sis tsab ntawv mus rau USDA ntawm:

1. Ntawv Xa: U.S Department of Agriculture Office of the Assistant Secretary for Civil Rights
   1400 Independence Avenue, SW
   Washington, D.C. 20250-9410;
   fax: (202) 690-7442; los sis
   email: program.intake!@usda.gov.

Cov lus tsis txaus siab uas muaj kev ntxub ntxaug rau hauv hauv paus tsev kawm ntawv txoj kev noj haus ntawm haiv neeg, xim nqaij daim tawv, tuaj teb chaws twg, poj niam txiv neej, hnub nyoog, los sis cov muaj kev tshwj xeeb ua tsis tau yuav tsum tsis pub dhau 180 hnub suav txij hnub muaj kev ntxub ntxaug, qhia los sis xa mus rau USDA ntawm: (5 CCR 15582)

U.S. Department of Agriculture, Office of the Assistant Secretary for Civil Rights, 1400 Independence Avenue, SW, Washington, DC 20250-9410, (866) 632-9992, (800) 877-8339 (Tsoom fwv Txoj Hauj lwm Txuas Lus Rau los yog Federal Relay Service - lus Askiv, lag ntseg, hnov tsis zoo, los sis hais lus tsis meej), (800) 845-6136 (Federal Relay Service Lus Mev), fax (202) 690-7442, los sis tus email program.intake.usda.gov

Kev tsis txaus siab ntawm kev ntxub ntxaug ntawm lwm yam yuav tsum raug tshawb xyuas los ntawm hauv paus tsev kawm ntawv siv cov txheej txheem uas tau teev tseg hauv tsab cai AR 1312.3 - Uniform Complaint Procedures.

(cf. 1312.3 - Uniform Complaint Procedures)

Kev Ceeb Toom thiab Kev Koom Tes Rau Tsev Neeg

Lus Nug	Department / Office	Xov Tooj
• Kuv yuav tau ua li cas, yog tias kuv xav los muab kev tuaj yeem pab dawb? • Puas yog tseev kom txhua tus neeg tuaj yeem pab dawb yuav tsum tau luam hneev tes?	Hu rau koj tus me nyuam lub tsev kawm ntawv rau sij qhib tuaj yeem pab dawb. Lub Chaw Luam Hneev Tes nyob rau ntawm 850 N. Blackstone Ave. Fresno, CA 93701	Saib tsev kawm ntawv nplooj ntawv qhia xov tooj nplooj 124. (559) 457-3578
• Muaj niam txiv hom chav kawm dab tsi qhib muaj rau cov niam txiv/neeg saib xyuas?	Niam Txiv University 850 N. Blackstone Ave. Fresno, CA 93701	(559) 457-3390
• Lub tsev kawm ntawv Title 1 yog dab tsi? • Yam kev pab dab tsi muaj rau cov tsev kawm ntawv Title 1?	Hu rau koj tus me nyuam lub tsev kawm ntawv los yog Xeev thiab Teb Chaws Tej Kev Pab	(559) 457-3934

TEJ KEV MUAJ CAI THIAB TEJ KEV RIS DEJ RIS NUM

BP/AR 5020; Ed. Code 51110

Pab pawg Thawj Coj lees paub tias cov niam txiv/cov neeg saib xyuas hauv cheeb tsam cov tub ntxhais kawm muaj qee txoj cai thiab cov luag haujlwm ntsig txog kev kawm ntawm lawv cov menyuam. Cov niam txiv/cov neeg saib xyuas yuav tsum muaj lub cib fim ua hauj lwm nrog tsev kawm ntawv nyob rau hauv ib qho kev sib pab txhawb nqa thiab muaj kev hwm thiab pab lawv cov me nyuam kawm tau ntawv zoo.

Kev Muaj Cai ntawm Cov Tub Kawm Ntawv

- Mus koom kev kawm tshwj hais tias raug tshem tawm raws li txoj cai tau teev tseg ntsees hauv Txoj Cai Kawm Ntawv;
- Mus koom kev kawm hauv ib qho chaw kawm nyob nyab xeeb thiab muaj kev haum xeeb, tsis muaj kev txhawj ntshai thiab kev ua phem;
- Muaj kev kaj siab hlo los txais tej txiaj ntsim ntawm lawv cov xib fwb kev sib zog qhia, tab txawm muaj kev cuam tshuam los ntawm lwm tus tub kawm ntawv;
- Muaj kev nkag tau rau kev pab ntawm ib tug xib fwb/kws pab tswv yim tshwj tseg;
- Los tshuaj xyuas tau tus kheej tej ntaub ntawv khaws tseg thaum muaj hnub nyoog kaum rau xyoo (16) thiab
- Tau txais kev qhia puv npo ntawm tsev kawm ntawv tej kev cai thiab kev tswj.

Kev Ris Dej Num ntawm Cov Tub Kawm Ntawv

- Mus koom kev kawm thiab cov chav kawm txhua hnub thiab ncav sij hawm;
- Npaj txhij log rau kev kawm nrog rau tej twj thiab kev ua dej num tsim nyog;
- Paub thiab hwm tsev kawm ntawv tej cai thiab tej kev tswj;
- Hwm tej cai muaj ntawm tsev kawm ntawv cov neeg ua hauj lwm, tej phooj ywg tub kawm ntawv, thiab tsoom neeg pej xeem; thiab
- Qhia tau tias muaj kev txaus siab rau tej vaj tse tsev kawm ntawv thiab tej chaw.
- Mus koom kev kawm thiab cov chav kawm txhua hnub thiab ncav sij hawm;

Kev Muaj Cai ntawm Niam Txiv/Neeg Saib Xyuas

CF 5020; E.C. 51100-51102

- Cia siab tias lawv tus menyuam yuav siv sij hawm hauv tsev kawm ntawv ib qho chaw nyob nyab xeeb, kaj siab, chaw txhawb uas muaj dej num ntau ua los ntawm kev sib xyuas thiab kev qhia ua ntawm cov neeg khiav dej num muab siab;
- Kom muaj kev ruaj siab tias tsev kawm ntawv cov neeg ua hauj lwm yuav tsis lub sij hawm txwv txiav tau niam txiv txoj cai;
- Kom muaj kev ceeb toom nraim ntawm Hauv Paus Tsev Kawm Ntawv tej cai, tsev kawm ntawv tej kev cai, thiab tej kev tswj; thiab
- Kom ua zoo xyuas lawv tus menyuam tej ntaub ntawv khaws tseg nrog rau ib tug neeg khiav dej num muaj ntaub ntawv pov thawj npaj muaj kev pab.

Kev Ris Dej Num ntawm Niam Txiv/Neeg Saib Xyuas

CF 5020

- Mus ncig xyuas tsev kawm ntawv ua ntu zus los muab kev koom tes hauv tej rooj sib tham nrog cov xib fwb, cov kwv muab tswv yim, los yog cov thawj coj txog kev kawm txuj ci thiab kev coj xeeb ceem ntawm lawv tus menyuam;
- Kom muaj kev txhawb pab los ntawm kev ua kom paub tseeb tias lawv tus menyuam tau pw txaus, tau noj zaub mov txaus, thiab hnav ris tsho kom tsim nyog ua ntej mus kawm ntawv;
- Muaj peev xwm tuav thiab tswj tau lawv tus menyuam txaus thiab los txhim kho kev tswj kom tsim nyog raws li kev siv los ntawm tsev kawm ntawv cov neeg ua hauj lwm;
- Los koom tes nrog tsev kawm ntawv nrhiav kev txhim kho kev tsim los txhawb txoj kev kawm txuj ci kom zoo qhib muaj rau cov tub kawm ntawv;
- Qhia tsev kawm ntawv txog lub chaw nyob raug cai, xov tooj, ntaub ntawv khaws tseg kev kho mob, thiab lwm yam tseeb uas muaj yuav pab tau tsev kawm ntawv los pab lawv tus menyuam; thiab
- Kom dhau los swm nrog Hauv Paus Tsev Kawm Ntawv tej cai thiab tsev kawm ntawv tej kev cai thiab tej kev tswj.

Kev Muaj Cai ntawm Cov Xib Fwb

- Cia siab thiab tau txais kev mloog, kev sib zog peem, thiab kev koom tes ntawm cov tub kawm ntawv koom lawv cov chav kawm;
- Muaj niam txiv thiab thawj coj los pab nres nroos thaum tswj cov cai tsim los txhawb chaw kawm kom zoo ntxiv;
- Los qhia yam tsis pub muaj kev cuam tshuam kom tsawg li tsawg tau tab txawm qhov kev tshwm sim yog dab tsi thiab los qhov twg los xij; thiab
- Kom tau txais kev sib fwm thiab kev saib taus tib yam raws li cov neeg hauv chav kawm tej twb tug thiab tag nrho.

Kev Ris Dej Num ntawm Cov Xib Fwb

- Saib tej kev tsim nuj ntawm tej twb tus tub kawm ntawv raws li tej kev ib leeg muaj ib qho kev zoo thiab puav leej yog ib tug neeg tseem ceeb;
- Los npaj kho txhua txhia tus kawm ntawv nrog rau tej kev paub, kev txawj, tej yam ntxwv, thiab tej kev tsim nuj uas yuav tsum kom muaj rau txoj kev ua neej zoo;
- Los saib xyuas thiab tuav ceev cov tub kawm ntawv kom lawv ua thiab ris tej lawv yuav tsum tau ua rau txhua lub sij hawm;

- Los muab kev soj ntsuam ntawm ntau ntau yam tswv yim txawv, kev pom zoo, thiab tej kev ua tawm ntsees rau thiab kev do nrog lawv uas yog ib qho haum sib luag thiab ncaj ncees;
- Los muab kev qhia rau niam txiv/tus neeg saib xyuas thiab cov tub kawm ntawv ua ntu zus rau tej kev tshaj qhia, xam nrog tas nrho tej ntaub ntawv uas haum thiab muaj feem rau tus tub kawm ntawv tej kev ua nyob tom tsev kawm ntawv;
- Los luj xyuas kom meej rau lawv tus kheej tej kev ua tau nrog rau tej hom phiaj ua ntawm tej kev yuav loj hlob mus tau rau nws qhov kev txawj ntse uas pom tias yuav mus txog; thiab
- Los pib ua thiab tswj xyuas tej cai siv hauv chav qhia ntawm tej twb tus kom haum xwm yeem nrog rau lub tsev kawm ntawv thiab Hauv Paus Tsev Kawm Ntawv tej cai siv.

Kev Muaj Cai ntawm Cov Thawj Coj

- Los pib tsim cov cai tswj uas tsim nyog coj los tswj cov chaw kawm kom muaj kev thaj yeeb txhawb pab zoo ntxiv rau txoj kev qhia thiab kev kawm;
- Los muab kev txiav txim siab rau tag nrho tej teeb meem uas tshwm sim rau cov tsev kawm ntawv, qhov tseeb tiag yog yam uas zoo tshaj uas yuav los pab tau cov tub kawm ntawv;
- Los saib xyuas thiab tuav cov tub kawm ntawv kom lawv ua thiab ris lawv tej yam yuav tsum tau ua thiab los muab kev taug kom sai thiab haum rau cov muaj kev txhaum rau txoj kev ua yuam cai; thiab
- Cia siab tias tas nrho cov neeg ua hauj lwm hauv tsev kawm ntawv pom thiab ua tiav lawv tes dej num kom mus rau sab kev tswj lub vaj loog kawm

Kev Ris Dej Num ntawm Cov Thawj Coj

- Los muab kev cob qhia ua tus coj uas yuav tsim, txhawb siab, thiab txhawb kev zoo mus rau sab kev qhia thiab kev kawm tau zoo;
- Los tsim, nthuav qhia zeej tsoom sawv daws, thiab tswj tej cai ntawm tsev kawm ntawv uas yuav pab ua kev yooj yim rau txoj kev kawm tau zoo thiab txhawb kev coj tus yam ntxwv thiab xeeb ceem ua ntawm kev ua tau zoo ntawm cov tub kawm ntawv;
- Los thov kev pab los ntawm lub Hauv Paus Tsev Kawm Ntawv tej chaw muab kev txhawb pab thiab tej kev pab ntawm lub zej zos thiab cov chaw muab kev pab hauv txhua rooj uas teev pom tej kev ua ntawd; thiab
- Siv zog los pab sab laj daws tej kev txhawj xeeb nrog tej tub kawm ntawv/cov ua hauj lwm/niam txiv/cov saib xyaus/lub zej lub zos kom muaj kev haum xeeb thiab kev coj ua nrog rau kev mob siab thiab kev hlub tshua.

NIAM TXIV MUAJ CAI PAUB

KEV CEEB TOOM NIAM TXIV

B.P. 5145.6

Pawg Neeg Saib Kev Kawm pom tau tau tias tej kev ceeb toom tseem ceeb heev rau kev sib txuas ntawm tsev kawm ntawv thiab tom vaj tse. Tus Tuam Thawj Saib Kev Kawm los tus tau kev tso cai yuav xa txhua tus tub kawm ntawv thiab cov niam txiv/cov neeg saib xyuas txhua yam kev ceeb toom raug tseev kom muaj los ntawm txoj cai, xam nrog rau tej ceeb toom txog lawv tej cai muaj raug cai, thiab tej qhwb qho ntawm lwm yam kev ceeb toom nws ntseeg tias yuav txhawb tau niam txiv to taub thiab muaj feem koom.

Rau niam txiv tej kev ceeb toom tam sim no, thov mus saib hauv paus tsev kawm ntawv lub chaw nruab ntug ntawm https://www.fresnounified.org/sites/board/policies/Documents/5145-6-E-Parental-Notifications.pdf

Sij Hawm thiab Hom Kev Xa Ntaub Ntawv Ceeb Toom Niam Txiv/Neeg Saib Xyuas

E.C. 48981

Niam Txiv & Tub Kawm Ntawv Kev Ceeb Toom thiab Phau Ntawv Muab Lus Qhia yuav raug xa lub sij hawm ntawm kev cuv npe rau thawj “semester” los yog “quarter” ntawm lub sij hawm ib txwm kawm ntawv. Qhov kev ceeb toom yuav rau xa raws li kev ib txwm xa ntaub ntawv los yog los ntawm lwm txoj kev siv sau ntaub ntawv xa sib txuas lus nrog cov niam txiv/neeg saib xyuas.

TES NTAWV XEE NPE; KEV XA ROV RAU TSEV KAWM NTAWV; TXIAJ NTSIM NTAWM TES NTAWV XEE NPE

E.C. 48982

Qhov kev ceeb toom yuav tsum raug xee npe los ntawm niam txiv/tus neeg saib xyuas thiab xa rov rau tsev kawm ntawv. Kev xee npe ntawm qhov kev ceeb toom yog ib qho kev paub tseeb tias niam txiv/tus neeg saib xyuas nws tau raug ceeb toom ntawm nws txoj cai muaj tiam sis tsis tau qhia tias kev tso cai rau muab kev koom tes hauv ib qho kev kawm twg tau raug muab los yog rho tawm lawm.

KEV TSIS MUAJ KEV NTXUB NTXAUG

U.S.C., Title 42, Chap. 21, Sub Chap. V, Sec. 2000d Parts 1-7; B.P. 5145.3, B.P. 0410 , B.P.5146, B.P.6145, B.P.6145.2

Pab thawj saib (Board) nyiam npaj qhov kev zoo siab txais tos, nyab xeeb, thiab kev txhawb pab tsev kawm ntawv kev tso npe kawm tias cia tag nrho cov menyuam kawm ntawv tau sib npaug nkag mus rau thiab cov cib fim nyob rau lub district qhov kev kawm, kev kawm txawv sab nrauv, thiab lwm cov kev kawm txhawb pab kev kawm ntaw, cov kev pab cuam, thiab cov dej n um. Pab thawj saib (Board)

tiv thaiv, nyob rau txhua district tsev kawm ntawv los yog tsev kawm ntawv dej num, kev ntxub ntxaug tsis raws li txoj cai, muaj tag nrho kev hais ntxub ntxaug kev hem ua kom ntshai, thaib kev ua phem thab plaub tsi ntsees nyob rau txhua tus menyuam kawm ntawv nrog qee leej qee tus, pib nyob rau tus kawm ntawv qhov tiag tiag los yog

tau txais cev nqaij tawv, kob, haiv neeg, hauv paus txawv los, tej kev tsib teb chaw, pog yawg, hnub nyoog (40 thiab siab dua), zej zog kev ntseeg, kev coj ntseeg, ntseeg kab moos los yog kev ua, poj niam/txiv neej, kev txheeb paub poj niam/txiv neej, kev hais tawm txog nthuam poj niam/txiv neej cov lus hais qhia paub roj ntsha, lub cev los yog hlwb tsis zoo, poj niam/txiv neej, kev xuas chaw mos, kev txij nkawm, xeeb tub los yog kev ua niam ua txiv tej, yug menyuam, pub niam mis rau noj/noj niam mis tej, kev mob, tub rog thiab qub tub rog, los yog muaj feem nrog ib tug neeg los yog ib pab muaj ib tug los yog ntau ntxiv rau cov kev muaj tseeb los yog tau txais cov kev cais los yog txhua lwm yam raws tau tiv thaiv nrog txoj cai los yog kev pub ua tau txij li cas, nyob rau nws kev kawm ntawv (cov) kev kawm los yog kev ua hauj lwm.

"Uas tsis muaj ib tus tib neeg twg hauv Teb Chaws Meskas yuav, hais txog haiv neeg, xim nqaij tawv, teb chaws xeeb txawm, neeg puas cev, kev ntseeg ntuj, los yog poj niam txiv neej raug tshem tawm hauv kev koom tes, raug tsis pub tau txais tej txiaj ntsim ntawm, los yog rau kev ntxub ntxaug hauv ib qho kev kawm twg los yog dej num tau txais Teb Chaws kev pab nyiaj txiag."

Nqe Lus 504 ntawm Txoj Cai Pab Kho Kom Zoo ntawm 1973 (U.S.C., Title 29, Sec. 794), Title IX ntawm Kev Kawm Txuj Tej Kev Hloov Kho ntawm 1972 (U.S.C., Title 20, Sec. 1681 et seq.), Txoj Cai Tsis Pub Muaj Kev Ntxub Ntxaug Hnub Nyoog ntawm 1975 (U.S.C., Title 42,

Sec. 6101 et seq.), Title VI ntawm Txoj Cai Pej Xeem ntawm 1964 (U.S.C., Title 42, Sec. 2000d et seq.)

Kev Ua Dej Num: Fresno Unified yog ib lub chaw ntiav neeg ua hauj lwm muaj vaj huam sib luag.

Cov Tub Kawm Ntawv: Fresno Unified tej dej num kawm ib cag sab nraum ntxiv thiab tej kev ua ki las hauv tsev kawm ntawv raug cog lus kom muaj vaj huam sib luag nkag tau rau txhua tus tub kawm ntawv, txwv tuag nti tsis pub muaj kev ntxub ntxaug raws li hom neeg thiab yuav raug tswj muaj vaj huam sib luag thiab muaj sij hawm rau txhua tus tub kawm ntawv. C.F.R., Title 34, Sec. 106.9; U.S.C., Title 20, Chap. 38, Sec. 1681-1688

TITLE IX KEV HLOOV KEV KAWM TXUJ CI NTAWM 1972

"Tsis pub muaj ib tus tib neeg twg…yuav, hais txog poj niam txiv neej, raug tshem tawm hauv kev muaj feem, tsis pub tau tej txiaj ntsim, los yog raug ntxub ntxaug los ntawm ib qho kev kawm txuj ci twg los yog dej num twg tau txais tsoom fwv teb chaws tej nyiaj txiag pab."

Pab Thawj Saib (Board) muab kev saib xyuas yog tau cog lus kom qhov chaw tsev kawm ntawv muaj kev nyab xeeb ib yam tias yog tsis muaj kev txob nthuam ua phem thiab kev ntxub ntxaug. Pab Thawj Saib (Board) tiv thaiv, nyob rau tsev kawm ntawv los yog nyob rau tsev kawm ntawv-tswv saib los yog tsev kawm ntawv-cov dej num muaj zoo ib yam, kev txob nthuav kev sib daj sib deev tsi ntsees nyob rau txhua tus menyuam kawm ntawv nrog qee tus. Pab Thawj Saib (Board) tiv thaiv ib yam kev thab plaub los yog tej kev tim khawv hais txog, los yog lwm cov kev txhawb qhov kev tawm tsam nyob rau kev taug xyuas kev txob nthuam kev sib daj sib deev. Lub district ua tawb zoo hais txhawb zoo heev cov menyuam kawm ntawv leej twg xav tias lawv tau raug muaj kev txob nthuam kev sib daj sib deev nyob rau tsev kawm ntawv qhov av los yog nyob rau lub trsev kawm ntawv-tau ua tswv saib los yog tsev kawm ntawv-dej num zoo ib yam nrog lwm tus menyuam kawm ntawv los yog ib tug laus, los yog leej twg tau muaj kev tshwm tawm-vaj loog kev txob nthuav sib daj sib deev tsis zoo tias muaj qhov ua mus ntxiv tshwm nyob rau lub vaj loog, yuav hu rau lawv tus xib hwb sai sai, tus thawj xib hwb, lub district Title IX Coordinator, los yog txhua lwm yam muaj txawm peem rau tsev kawm ntawv tus neeg ua hauj lwm. Qee tus neeg ua hauj lwm nws tau txais ib daim ntawv muaj cov lus hais qhia los yog ntsia saib qhov kev muaj tshwm sim rau kev txob nthuav tsis zoo kev sib daj sib deev yuav tsum tau hais qhia paub qhov Title IX Coordinator.

KEV TAU CAI KHIAV DEJ NUM

E.C. 35178.4; B.P. 6190

Tsev Kawm Ntawv Pawg Neeg Saib Kev Kawm yuav tsum tau muab kev ceeb toom raug cai hauv Pawg Neeg Saib Kev Kawm ib lub rooj sib tham teem ua ntu zus yog pej xeem ib lub tsev kawm ntawv twg nyob hauv lub hauv paus tsev kawm ntawv uas tau xaiv los ua "Western Association of Schools" thiab "Colleges" los yog lwm lub tsev kawm ntawv ntiav muaj kev tau cai khiav dej num poob nws kev tau cai khiav dej num. Yog tias ib lub tsev kawm ntawv twg poob nws kev tau khiav dej num, lub hauv paus tsev kawm ntawv yuav tsum ceeb toom tej twb tus niam txiv/tus neeg saib xyuas ntawm cov tub kawm ntawv hauv tsev kawm ntawv tias lub tsev kawm ntawv tau pob nws kev tau cai khiav dej num lawm sau ua ntaub ntawv, thiab daim ntawv ceeb toom yuav tsum qhia txog tej kev txim ntawm cov tsev kawm ntawv poob nws kev tau cai khiav dej num.

NTAWV TSHAJ QHIA KEV RIS DEJ RIS NUM KAWM NTAWV

E.C. 35256; B.P. 0510

Tseev kom muaj kev ceeb toom rau cov niam txiv/cov neeg saib xyuas uas ib daim yuav tsum raug npaj muaj thaum tau thov txog. Ib Daim Ntawm Daim Ntawv Tshaj Qhia Kev Ris Dej Num Kawm Ntawv rau Fresno Hauv Paus Tsev Kawm Ntawv Tej Tsev Kawm Ntawv muaj peev xwm muab tau hauv Internet ntawm: http://fresnounified.org los yog ntawm kev thov ua ntaub ntawv ntawm ib lub tsev kawm ntawv twg hauv lub chaw khiav dej num. E.C. 33126

TEJ KHOOM SIV QHIA NTAWV DHAU CAIJ, PUAS, LOS YOG PLOJ

E.C. 48904.3; B.P. 6161.2

Pawg Neeg Thawj Coj Saib Kev Kawm pom tau tias tej khoom siv qhia ntaub ntawv yog ib qho kev pab ua kim heev. Cov khoom siv qhia ntaub ntawv raug npaj siv rau cov tub kawm ntawv yog khoom ntiag tug ntawm hauv paus tsev kawm ntawv. Thaum hauv paus tsev kawm ntawv cov khoom tau raug muab qiv rau cov tub kawm ntawv, Pawg Thawj Coj Saib Kev Kawm cia siab tias nws yuav tsum raug xa rov qab raws li lub sij hawm, tsis pub yaig thiab ntuag tshaj li ib txwm. Yog tias qhov khoom tau raug txhob txwm muab txiav, ua rau tsis zoo saib lawm, los yog puas lwm yam, los yog yog tias tus tub kawm ntawv tsis kam xa nws rov qab thaum tau hais los ntawm hauv paus tsev kawm ntawv ib tus neeg ua hauj lwm, hauv paus tsev

kawm ntawv yuav tsum muab tau tus tub kawm ntawv nws txoj cai sib hais raws cai thiab yuav tshwm sim tuav tau tus tub kawm ntawv cov qhab nia, daim ntawv kawm tiav, thiab cov ntaub ntawv “transcripts” txog thau tus tub kawm ntawv, los yog niam txiv/neeg saib xyuas tau them tag nrho cov nqi puas. Raws li txoj cai muaj, niam txiv/neeg saib xyuas ntawm tus menyuam tsis muaj hnub nyoog yuav tsum raug ris txim rau txhua yam kev puas uas tau ua los ntawm tus menyuam yaus tsis tau muaj hnub nyoog. Yog tias niam txiv/neeg saib xyuas los yog tub kawm ntawv yeej tsis muaj peev xwm them taus rau tej kev tau ua puas los yog xa qhov khoom rov qab, hauv paus tsev kawm ntawv yuav tsum npaj muaj ib qho kev pab ntawm kev tuaj yeem ua hauj lwm pub dawb rau tus tub kawm ntawv los ua hloov chaw. Thaum ua qhov hauj lwm tiav lawm, tus tub kawm ntawv cov qhab nia, cov ntaub ntawv “transcripts”, thiab daim ntawv kawm tiav thiaj mam li tso tawm tau.

KEV KAWM NTAWV TXUAS NTXIV

E.C. 37616; B.P. 6117

Ua ntej los siv ib qho kev kawm txuas ntxiv hauv tej lwb lub tsev kawm ntawv twg hauv paus tsev kawm ntawv, hauv paus tsev kawm ntawv pawg neeg saib kev kawm yuav tsum raug sab laj raug kev ncaj ncees ua kev npaj siab los muab ib qho kev pom zoo nrog tej neeg ua hauj lwm muaj ntaub ntawv pov thawj thiab tej neeg ua hauj lwm “classified” ntawm lub tsev kawm ntawv, nrog rau tej niam txiv/cov neeg saib xyuas ntawm cov tub kawm ntawv yuav teeb meem rau nws los ntawm qhov kev hloov, thiab nrog lub zej zog. Kev sab laj li no yam tsawg xam muaj pej xeem ib (1) lub rooj sib hais uas pawg neeg saib kev kawm tau muab sij hawm ntau txaus los ceeb toom tej neeg ua hauj lwm thiab tej niam txiv/cov neeg saib xyuas ntawm cov tub kawm ntawv raug teeb meem.

Hauv tej hauv paus tsev kawm ntawv uas muaj ib qho kev kawm txuas ntxiv tsawg dua li tag nrho ntawm tej tsev kawm ntawv tuav los ntawm lub hauv paus tsev kawm ntawv, pawg neeg saib kev kawm ntawm lub hauv paus tsev kawm ntawv li hais yuav tsum ua txhua yam tsim nyog los muab tej neeg ua hauj lwm muaj ntaub ntawv pov thawj uas nws nyiam cov sij hawm kawm ntawv li ib txwm tso rau cov tsev kawm ntawv ntawm tib theem tuav qhov sij hawm kawm li ib txwm.

KEV MUAJ NTAUB NTAWV PIAV ZAJ KEV KAWM TOM NTEJ

E.C. 49063, 49091.14; A.R. 5020

Tej lwb lub tsev kawm ntawv yuav tsum ua kom muaj, thaum tau thov ib daim ntawv teev rau tej chwb chav, xam tag nrho tej npe, tej kev piav qhia, thiab kev qhia tsi ntsees rau chav kawm. Koj tam li ib tug niam txiv muaj cai thov kom muaj ib lub rooj sib tham los ua zoo xyuas tej ntaub ntawv qhia thiab sib tham txog txoj kev kawm ntawm koj tus tub kawm ntawv qhov kev kawm. (EC 49063 thiab 49091.14 thiab Txoj Cai Tsis Tseg Me nyuam Poob Qab, 20 U.S.C 1232h © thiab (d).)

KEV MUAJ CAI THAU HAU TAWM NTAWM KEV SIV TSIAJ KOM RAUG MOB THIAB PUAS TSUAJ

E.C. 32255-32255.6; B.P. 5145.8

Cov tub kawm ntawv yuav tsum muaj txoj cai tham kev zam kev koom tes hauv tej dej num ua, uas lawv xav tias yuav ua kom muaj kev siv tsiaj kom raug mob thiab puas tsuaj. Tus xib fwb yuav muaj peev xwm yog tias tus xib fwb ntseeg tias nws muaj peev xwm, tsim tau lwm txoj kev kawm rau tus tub kawm ntawv kom tau qhov kev paub, lus qhia, los yog kev ua. Tej kev kawm ua liaj ua teb raug zam ntawm qhov kev hloov no.

KEV THAIV TEEB MEEM THAUM NTXOV

W.I.C. 18976.5

Cov Niam Txiv/Cov Neeg Saib Xyuas yuav tsum raug muab ntawv ceeb toom thiab kuj yuav tsis kam lawv tej menyuam muab kev koom tes hauv, ib qho kev kawm thaiv teeb meem thaum ntxov.

QHAB NIA/TXIAJ NTSIM YUAV TSIS RAUG TXO

E.C. 48205, 48980 (k); 6154

Qhab nia txiaj ntsim yuav tsis raug txo vim muaj kev zam rau kev ntsug yog tias hauj lwm los yog kev xeem raug ua tiav lawm.

KEV NCE/KEV POOB QIB

E.C. 48070-48070.5; A.R. 5123

Tej xywb xyoo, cov tub kawm ntawv hauv qib K-8 raug soj ntsuam los muab kev txiav txim seb lawv puas kawm tau tej theem qis kawg rau kev nce qib. Cov tub kawm ntawv poob raug cais tam li ntshai tsam raug poob qib los yog ib tug ntxim yuav poob qib. Cov Niam Txiv/Cov neeg saib xyuas ntawm cov tub kawm ntawv no raug ceeb toom kom sai li sai tau, thiab cov niam txiv cov neeg saib xyuas muaj cai los tham nrog tus xib fwb.

Cov tub kawm ntawv ntshai tsam poob thiab cov raug tso npe poob qib muaj feem mus koom kev kawm txhawb pab ntxiv xws li kawm ntawv caij ntuj qhua, tiam sis cov niam txiv/cov neeg saib xyuas tsis kam txais qhov kev pab tau. Cov Niam Txiv/Cov neeg saib xyuas muaj txoj cai los muab kev koom tes hauv kev tsim tej kev qhia ntaub ntawv sab nraud ntxiv.

Cov tub kawm ntawv uas yog cov tso npe rau poob qib raug tuav tseg rau thaum xaus ntawm lub xyoo kawm ntawv tshwj lawv nce lawv theem kev kawm tau mus rau cov theem tsawg kawg, los yog tus xib fwb txiav txim siab tias qhov kev poob qib yog ib qho tsis tsim nyog. Yog tias ib tug xib fwb twg txiav txim siab los tuav ib tug tso npe poob qib, niam txiv/tus neeg saib xyuas muaj cai mus nce hau hais qhov kev poob qib rau Tus Pab Tus Tuam Thawj Saib Kev Kawm. Cov Niam Txiv/Cov neeg saib xyuas muaj qhov kev xaiv los cob ib tsab ntawv nrog lawv tej kev tsis txaus siab yog tias qhov kev poob qib tsis raug hloov los ntawm qhov kev nce hau hais B.P. 5123; A.R. 5123

TUB KAWM NTAWV UAS NTSHAI TSAM POOB KEV KAWM

E.C. 49067 (a); A.R. 5121

Pawg Neeg Saib Kev Kawm ntawm tej lwb lub hauv paus tsev kawm ntawv yuav tsum npaj muaj tej kev tswj tseev kom muaj kev luj xyuas ntawm tej twb tus tub kawm ntawv kev kawm tau rau tej qhwb qho kev muab qhab nia thiab tseev kom muaj ib lub rooj sib tham nrog, los yog ib daim ntawv sau tshaj qhia niam txiv/tus neeg saib xyuas ntawm tej twb tus tub kawm ntawv, thaum twg los xij pom tau tias muaj tim khawv rau tus xib xwb tias tus tub kawm ntawv raug ntshai tsam poob kev kawm. Qhov uas niam txiv/tus neeg saib xyuas tsis tuaj koom lub rooj sib tham, los yog tsis teb rau qhov kev tshaj qhia sau ua ntaub ntawv, yuav tsis thaiv tau tub kawm ntawv qhov kev poob kev kawm thaum xaus ntawm lub sij hawm muab qhab nia.

LUS QHIA TXOG TUS KHEEJ

U.S.C., Title 20, Sec. 1232 (h); E.C. 51513; A.R. 5022

TSIS muaj xeem, lus nug, lus soj ntsuam, los yog kev xeem muaj tej yam lus nug txog tus tub kawm ntawv tus kheej kev ntseeg los yog kev ua txog kev sib daj sib dee, tsev neeg lub neej, “morality”, thiab kev ntseeg ntuj, los yog tej ywb yam lus nug txog tus tub kawm ntawv niam txiv/tus neeg saib xyuas kev ntseeg thiab kev ua txog kev sib daj sib dee, tsev neeg lub neej, “morality,” thiab kev ntseeg ntuj, yuav raug muab rau tej twb tus tub kawm ntawv hauv kindergarten los yog qib 1 txog 12, xam tag nrho tshwj niam txiv/tus neeg saib xyuas ntawm tus tub kawm ntawv raug ceeb toom sau ua ntaub ntawv tias qhov xeem me, lus nug, lus soj ntsuam, los yog kev xeem loj no yuav raug muab thiab niam txiv/tus neeg saib xyuas ntawm tus tub kawm ntawv tau muab lus tso cai sau ua ntaub ntawv rau tus tub kawm ntawv los ua qho kev xeem me, lus nug, lus soj ntsuam, los yog kev xeem loj no.

TUB KAWM NTAWV: TSEV KAWM NTAWV TEJ VAJ TSE

E.C. 17288

Pawg Neeg Saib Kev Kawm ntawm tej lwb lub hauv paus tsev kawm ntawv yuav tsum sau ua ntaub ntawv ceeb toom niam txiv/tus neeg saib xyuas ntawm tej twb tug tub kawm ntawv hauv tsev kawm ntawv phab siab uas mus koom ib qho kev kawm tshwj xeeb hauv ib lub “University of California” los yog “California State University campus building” ua tej tus tub kawm ntawv qhov kev mus koom lub vaj loog kawm ntawd. Qhov kev ceeb toom yuav tsum hais tias tus tub kawm ntawv raug saib li yog ib tug tub kawm ntawv ntawm lub tsev kawm ntawv ntawd, thiab cov tsev ntawm lub vaj loog kawm ntawv tsis raug saib kom muaj ib qho cai teev tseg li tej tsev kawm ntawv phab qis los yog phab siab.

KEV MUAB LUS PIAV KEV NTSEEG NTUJ HAUV TSEV KAWM NTAWV

B.P. 6141.2

Tej tsev kawm ntawv pej xeem (public school) kuj yuav tsis kho los yog txhawb tej kev cai dab qhuas. Cov tsev kawm ntawv yuav tsum yog cov chaw uas tej kev cai dab qhuas thiab kev ntseeg raug saib xyuas ncaj ncees thiab saib rau nqi. Lub Hauv Paus Tsev Kawm Ntawv tau los tuav Thawj Qhov Kev Hloov Kho thaum nws tiv thaiv tej cai muaj rau txoj kev ntseeg dab qhuas ntawm cov tub kawm ntawv tej kev ntseeg tas nrho thiab cov tub kawm ntawv uas nws ho tau qhia ncaj tias tsis muaj kev ntseeg. Cov tsev kawm ntawv tseem yuav tau nthuav qhia kom pom tej kev ncaj ncees rau thaum lawv pom meej tias tej kev kawm uas xam nrog tej kev kawm txog kev cai dab qhuas, kom haum, xws li yog ib feem tseem ceeb ntawm ib qho kev kawm txhua nrho.

Pawg Neeg Saib Kev Kawm pom tau tias cov tub kawm ntawv txoj kev kawm txuj ci yuav tsis tiav yam tsis muaj ib qho kev to taub txog tes dej num ntawm kev cai dab qhuas hauv keeb kwm. Nws puav leej zoo thiab tseem ceeb rau cov xib fwb los tham txog tej kev xav tau cov kev ntseeg ntawm tej ywb yam kev cai dab qhuas, kev siv cov dej lus thiab cov kev cim ntawm cai dab qhuas los qhia lawv kev sib raug nrog txoj kev noj kev nyob, kev siv ntaub ntawv, los yog kev txuj ci (arts). Pawg neeg saib kev kawm cia siab tias tej kev qhia li ntawd yuav ua kom paub txog tej kab lis kev cai zoo sib xws rau ntau hom kev cai dab qhuas thiab yuav hwm kev ib leeg saib taus ib leeg muaj nuj nqis rau tej kev ntseeg ntawm ntau haiv neeg hauv lub ntiaj teb muaj.

Yuav kom hwm taus tej cai muaj ntawm tej twb tus tub kawm ntawv rau kev ntseeg tej kev cai dab qhuas ywj pheej, tej kev qhia txog kev cai dab qhuas yog yam raug txwv nyob hauv tej tsev kawm ntawv pej xeem. Kev qhia txog kev cai dab qhuas yuav tsum tsis txhob tuaj tog twg li, txhawb los yog thuam txo kev ntseeg los yog tej kev coj ntawm ib yam kev cai dab qhuas twg los yog ib pawg ntseeg twg, los yog tej uas ho tsis muaj kev ntseeg twg. Cov neeg ua hauj lwm yuav tsum paub txog (sensitive) lawv tej kev ntseeg es ho tsis txhob cuam tshuam nrog txoj kev coj ntawm tej kev cai dab qhuas ntawm ib tug tub kawm ntawv twg uas yuav ua tau rau tus tub kawm ntawv txaj muag.

Cov neeg ua hauj lwm yuav tsum tsis txhob tawm kev pom zoo, txhawb, los yog sim yam ntxwv ntseeg los yog tawm tsam txoj kev ntseeg dab qhuas los yog muab tej dej num txog kev cai dab qhuas rau tej tub kawm ntawv. Lawv yuav tsum tsis txhob coj cov tub kawm ntawv thov vajtswv ntuj los yog koom tes hauv tus tub kawm ntawv qhov kev thov vajtswv ntuj. Txawm li ntawm los xij, cov neeg ua hauj lwm yuav tsum tsis txhob txwv los yog txo ib tug tub kawm ntawv twg qhov kev thov vajtswv ntuj los yog tham txog nws tej kev cai dab qhuas kev ntseeg yuav tsis ua kev cuam tshuam hauv chav kawm los yog rau tej chaw kawm; los yog tsis pub tej neeg ua hauj lwm ho yuav ua tej yam los qhau lub siab lub ntsws ntawm ib tug tub kawm ntawv twg kom mus koom tej kev thov ntuj.

Cov tub kawm ntawv kuj yuav tham tau lawv tej kev ntseeg kev cai dab qhuas nyob hauv lawv cov ntaub ntawv kawm, cov khoom ua zoo nkauj (art work), thiab lwm yam kev tshaj qhia uas yog sau ua ntaub ntawv thiab ua lus qhuav yog hais tias qhov kev kawm no tsim nyog rau qhov dej num ua. Tej dej num zoo li no yuav raug luj xyuas raws li tej “ordinary academic standards”, tsis pub muaj tej kev ntxub ntxaug raws li tej kev cai dab qhuas.

Kev qhia uas muaj kev tshuam rau (contrary) ib tug tub kawm ntawv twg qhov kev ntseeg dab qhuas kuj yuav cia ua yam kev xaiv rau

tus tub kawm ntawv raws li hauv Txoj Cai Kawm Ntawv los yog hauv qhov kev rov ua zoo luj xyuas ntawm Tus Tuam Thawj Saib Kev Kawm los yog tus tau kev tso cai.

KEV COB QHIA KEV NTSEEG NTUJ THIAB TEJ KEV NTSEEG

E.C. 51240

(a) Yog tias ib feem twg ntawm ib lub tsev kawm ntawv twg qhov kev qhia ntaub ntawv muaj kev cuam tshuam kev noj qab nyob huv nrog tej kev cob qhia kev ntseeg ntuj thiab tej kev ntseeg ntawm ib tug niam txiv twg los yog neeg saib xyuas ntawm ib tug tub kawm ntawv twg, tus tub kawm ntawv twg tau sau ntaub ntawv thov los ntawm niam txiv los yog tus neeg saib xyuas, yuav tsum tau zam kev muaj feem ntawm kev qhia uas muaj kev cuam tshuam nrog kev cob qhia kev ntseeg ntuj thiab tej kev ntseeg.

(b) Rau tej hom phiaj nqe lus no, “kev cob qhia kev ntseeg ntuj thiab kev ntseeg” xam nrog rau tus kheej tej kev ntseeg.

Hais txog kev cai dab qhuas hauv cov tsev kawm ntawv pej xeem yuav tau rov ua zoo luj xyuas kom tsim nyog rau tej cai muaj ntawm kev tham lus ywj pheej (free speech) thiab qhov cai muaj rau txoj kev ua dab qhuas ywj pheej yam tsis muaj kev txhawb nqa los yog tsim tej kev cai dab qhuas. Yuav kom pab tau tej kev nthuav qhia rau tej neeg ua hauj lwm kom ua tau haum tej kev ntxim siab, pawg neeg saib kev kawm nthuav qhia cov coj kom los tsim ib txoj cai tswj (regulation) uas pab cov kev nthuav qhia dav dav hais txog kev cai dab qhuas hauv cov tsev kawm ntawv muaj haum rau txoj cai siv no, cov cai uas twb muaj lawm, tej cai tswj ntawm hauv paus tsev kawm ntawv uas twb muaj lawm, thiab tej kev nthuav qhia ntawm “U.S. Secretary Of Education’s General” Hais Txog Tej Kev Hais Txog Kev Cai Dab Qhuas Hauv Tsev Kawm Ntawv Pej Xeem.

KEV COB QHIA NEEG UA DEJ NUM/XEEM NTAWV/KEV TSO TAWM NTXOV

E.C.48980 (c)

Cov niam txiv yuav raug ceeb toom ua ntej cov hnub ntawm ib qho cov hnub cob qhia cov neeg ua dej num, xeem ntawv, tso tawm ntxov.

KEV TEEM TEJ HNUB LUV

E.C. 48980 (c); B.P. 6111

Txhua lub tsev kawm ntawv yuav tsum npaj muaj ib daim ntawv teem tej hnub luv thaum pib ntawm txhua xyoo kawm ntawv. Thaum cov hnub luv tau raug teem tom qab pib ntawm lub xyoo kawm ntawv, cov niam txiv/cov neeg saib xyuas yuav tsum raug ceeb toom ib (1) hlis ua ntej teem hnub luv.

TEJ NTSIAB LUS HAUV KEV CEEB TOOM

E.C. 48983

Yog tias ib yam dej num twg raug hais txog los ntawm cov nqe lus no teem tseg hauv Nqe Lus 48980 yuav raug muab ua los ntawm tsev kawm ntawv lub sij hawm kawm ntawv yuav los tom ntej, qhov kev ceeb toom yuav tsum hais qhov tseeb thiab tseem yuav kwv yees tias hnub twg cov dej num ntawd yuav tshwm sim.

TEJ DEJ NUM RAUG TXWV TSHWJ TAU NTAWV CEEB TOOM

E.C. 48984

TSIS muaj lub hauv paus tsev kawm ntawv twg yuav tsum cog lus ua tej ywb yam dej num raug hais txog los ntawm tej nqe lus teem tseg hauv Nqe Lus 48980 muaj feem rau tej twb tus tub kawm ntawv twg tshwj tias niam txiv/tus neeg saib xyuas tau raug ceeb toom txog qhov kev ua li ntawd raws phaj lus hais no los yog tau txais lwm qhov kev ceeb toom tshwj xeeb.

Yuav kom paub tseeb koj tus menyuam qhov tsis kam phais, ua kom puas tsuaj, los yog dua lwm txoj kev ua kom tej tsiaj raug mob raws li ib feem ntawm kev kawm txuj ci. Cov xib fwb ntawm cov kev qhia siv tej tsiaj tuag los yog tej yam ntawm tus tsiaj yuav raug ceeb toom cov tub kawm ntawv ntawm lawv txoj cai muaj tsis kam muab feem koom rau ib qho kev kawm uas muaj feem rau kev siv tej tsiaj ua raug mob los yog puas tsuaj. Koj daim ntawv sau qhia meej rau koj tus menyuam qhov kev tsis kam, raws li tus xib fwb qhov kev xaiv, koj tus menyuam muaj koom tau rau lwm txoj kev kawm txuj ci los yog raug zam los ntawm qhov dej num tag nrho. (Ed. Code 32255-32255.6)

Yuav kom raug ceeb toom ua ntaub ntawv, ntawm kev kawm txog poj niam txiv neej lub cev thiab kev kawm txuj ci thaiv kab mob HIV/AIDS thiab kev tshawb nrhiav txog kev npaj tub kawm ntawv kev coj cwj pwm kev noj qab nyob huv rau lub xyoo yuav los no. Kev los tshuaj xyuas tej ntaub ntawv sau thiab ua suab siv los ua kev qhia no thiab kev los thov ib qho ntawm Txoj Cai Kawm Ntawv cov nqe lus 51930-51939. Kev los qhia seb qhov kev qhia ntawm no puas yuav raug qhia los ntawm hauv paus tsev kawm ntawv cov neeg ua hauj lwm los yog los ntawm cov neeg sab nraum. Kev thov sau ua ntaub ntawv kom koj tus menyuam raug zam tag nrho los yog ib feem twg ntawm txoj kev qhia txog poj niam txiv neej lub cev, kev thaiv kab mob HIV/AIDS, los yog tej kev soj ntsuam muaj feem rau txoj kev kawm txuj ci no. Qhov kev ceeb toom no yuav tsis siv rau tib neeg tej chaw xeeb menyuam (human reproductive organs) uas tshwm sim nyob rau hauv physiology, biology, zoology, general science, tib neeg kev tu cev, los yog tej phau ntawv qhia kev noj qab nyob huv, txais raws li txoj cai. (Ed. Code 51937, 51938, 51939 thiab 48980). Lus Qhia Ntxiv, tej kev cai, los yog tej kev ceeb toom yuav raug npaj muaj thaum tej yam dej num li ntawm no los yog ua ntej ib zaj kawm twg raug qhia.

PAUB KOJ COV CAI TXOG KEV KAWM NTAWV

B.P. 1312.3

Fresno Hauv Paus Tsev Kawm Ntawv xyuas thiab txhawv kom kev kawm muaj kev nyab xeeb thiab ruaj ntseg rau txhua tus. Cov lus ntxiv uas nyuam qhuav ntxiv rau niam txiv ‘Paub Txog Koj Cov Cai Kev Kawm Ntawv’ muaj qhov hloov tshiab hais txog txoj cai los sau ntawv yws:

- Koj tus menyuam muaj txoj cai hais qhia yog muaj kev ntxub ntxaug lossis sau ntawv tsis txaus siab mus rau hauv paus tsev kawm yog tias nws raug ntxub ntxaug, raug tsim txom, hem, lossis raug thab vim nws raug cuam tshuam lossis raug xam tias yog haiv neeg txawv, hom neeg twg, lossis neeg tuaj txawv tebchaws.

QHIA TXOG COV KEV CAI RAU COV TUB NTXHAIS KAWM UAS YOG NIAM YOG TXIV THIAB CEV XEEB TUB

Koj tus menyuam muaj cai yuav hais qhia qhov kev ntxub los yog ua ntawv foob tawm tsam tsis txaus siab rau tsev kawm ntawv district yog hais tias tus tub los yog tus ntxhais tau raug kev ntxub ntxaug nws, txob nthuam ua phem, ua tsiv ua nruj, los yog thab plaub ua phem nyob rau qhov raws li rau tus tub los yog tus ntxhais muaj tiag tiag los yog tau pom ib tug neeg txawv haiv, los yog neeg tsiv teb chaw.

KEV HAIS QHIA PAUB RAU COV TSEV NEEG HAIS TXOG KHAWS RIAM PHOM RAU OB TXHAIS TES RAU COV MENYUAM KAWM

S.B. 906

Nws tau muaj ntau cov xov xwm cov ntawv hais qhia rau cov menyuam yaus nqa riam plhom mus tom tsev kawm ntawv. Nyob rau ntau cov kev ua piv txwv, tus menyuam tau txais (cov) riam plhom los ntawm tus tub los yog tus ntxhais lub tsev. Cov kev muaj tshwm sim tsis zoo tej zaum yog yooj yim tiv thaiv tau nrog muab cov riam plhom xauv cia nyob rau lub tub ruaj khov thiab muab kev saib xyuas zoo, muaj tag nrhomuab lawv xauv cia thaum tsis siv thiab muab khaws cia chaw txawv los ntawm cov mos txwv. Yuav pab nkag siab txoj cai li choj tej kev saib xyuas ceev thiab California txoj cai lis choj cov kev ua no yuav tsum nyob muab tso ua raws li txoj cai:

Muaj me me tsis lees, California ua ib tug neeg muaj txim mloog li txoj cai rau khaws txhua yam riam plhom, nruab thiab tsis nruab mom txwv, nyob nrog txhua txhua cov chaw yas yog nyob rau lawv qab tswj hwm thiab ceev tswj qhov twg tias tus neeg paub los yog kev muaj nuj nqis yuav paub tias tus menyuam yog zoo li yuav muaj ntau ntxiv nkag tau mus rau muab riam plhom tsis muaj kev tso cai rau tus menyuam niam txiv los yog tus saib xyuas, thiab tus menyuam tau txais nkag mus rau riam plhom thiab ntawm no nrog (1) ua rau tuag los yog raug mob rau tus menyuam los yog lwm tus neeg; (2) nqa riam phom mus rau tej chaw rau pej xeem chaw, muaj tag nrho rau txhua preschool los yog tsev kawm ntawv cov qib kindergarten mus txog rau kaum ob, los yog rau qee tsev kawm ntawv-tau tswj saib koob tsheej, dej num los yog kev ua yeeb yam; los yog (3) tsis ua raws li cai lis choj txaus nkaus kev chim siab qhov muab riam plhom rau lwm cov.

Muaj me me tsis lees, California ua ib yam li nws yog ib tug tuaj neeg rau ib tug neeg rau tsis quav ntsej khaws tseg los ygo cia txhua yam riam plhom tsis ceev, nruab los yog tsis nruab mom txwv, nyob rau lawv tej chaw nyob rau qhov chaw qhov tus neeg paub los yog muaj kev paub zoo tias tus menyuam yog zoo li yuav muab tau nws tsis muaj kev tso cai rau tus menyuam niam thiab txiv los yog tus neeg saib xyuas, ntshe yog muaj kev paub zoo kev ua yog tau muab tso rau kev ceev saib zoo raim plhom tshaj li muab tau nrog tus menyuam, ib yam li qhov twg ib tug tsis muaj hnub nyoog yeej muab tsis rau riam plhom lid.

Nyob ntau ntxiv rau muaj peev xwm ua tau zoo thiab cov ncua raug txim kaw, yog rau lub Ib hlis 1, 2020 ib tug tswv rau rab plhom tau nrhiav pom yog tus neeg tua neeg nyob rau qab tswm no California cov cai lis choj ntsib tej kev txhaum los ntawm kev muaj, kev ceev tswj, kev ua tswv, kev tau txais, los yog kev yuav ib rab plhom nrog rau 10 lub xyoo.

Ib tug niam txiv los yog tus neeg saib xyuas yuav muaj cai ib yam li ua rau kev puas tsuaj kev paub los ntawm qhov kev tso tawm rau ib rab plhom nrog tias tus neeg tus menyuam los yog dej siab.

Yuav xyaum ntau ntxiv mus saib https://cde.ca.gov

TUB NTXHAIS KAWM UAS SIB YUAV/POJ NIAM CEV XEEB TUB/COV YOG NIAM YOG TXIV

B.P. 5146

Tsis pub muaj menyuam kawm ntawv los yog muaj rau kev tso npe kawm ntawv yuav tusm muaj yam rau kev ntxub ntxaug cais nyob rau qhov raws li rau tus menyuam kawm ntawv ntawd qhov kev xeeb tub, yug menyuam, xeeb tub tsis tseeb, kev tshem tawm rau kev xeeb tub thiab/los yog rov qab zoo los ntawd. Nyob ntau ntxiv, lub district yuav tsis lees txhua yam cia kev txhawj tus menyuam kawm ntawv qhov tiag tiag los yog muaj peev xwm ua tau kev niam kev txiv, tsev neeg, los yog kev txij nkawm tias tsom khav thawj rau cov menyuam kawm ntawv txawv nyob rau raws li yog tub/ntxhais.”

Cov kev kawm qhia Menyuam Kawm Ntawv-Niam Txiv yog muaj txawm peem. Xav paub ntau ntxiv cov lus hais qhia paub hu rau: Qhov Early Learning Office yog 457-3683

Pawg Neeg Saib Kev Kawm paub tias lub luag hauj lwm zoo rau kev ua txij nkawm, cev xeeb tub, los yog kev ua niam ua txiv muaj tag nrho tej kev taug xyuas, kev kev mob, los yog kev rov qab zoo los uas cuam tshuam rau cov tub ntxhais kawm ntawv tej kev kawm ua rau muaj kev xa txog yuav tawm ntawm tsev kawm ntawv. Vim li ntawd, Pawg Neeg Saib Kev Kawm xav muab kev muaj xeeb txob tsawg rau zoo li cov menyuam kawm ntawv txoj k ev kawm nrog kev txhawb cov muaj txij kawm, kev pab lawv rau kev sib yuam, cev xeeb tub thiab cov tub ntxhais kawm ntawv uas yog niam yog txiv rau lawv txoj kev kawm, txais kev txawj ntse thiab kev ua niam txiv, thiab kev txhawb txoj kev noj qab haus huv ntawm lawv (cov) me nyuam.

Hauv paus tsev kawm ntawv yuav tsis cais tawm los sis yuav tsis txwv cov tub ntxhais kawm ntawv ntawm cov kev pab ntawm kev kawm ntawv los sis lwm yam kev ua, xws li hauv chav kawm los yog kev kawm kev ua si sab nraud chav kawm, vim tias cov menyuam kawm ntawv tam sim no muaj peev xwm los yog dhau xeeb tub, mus yug me nyuam, kev cev xeeb tub tsis tseeb, rho me nyuam, pub mis menyuam noj, los sis tej yam zoo xws li tej kev muaj mob los yog zoo rov qab los. Tsis tas li ntawd, haus pauv tsev kawm ntawv yuav tsis txais ib txoj cai rau cov menyuam kawm ntawv tiag, los yog peev xwm los yog dhau los kev ua niam ua txiv, tsev neeg, los yog kev txij nkawm tias kev ntxub ntxaug rau thiab/los yog saib taus (ib) cov menyuam kawm ntawv sib txawv nyob raws li rau poj niam txiv neej. (Education Code 221.51(a)(b); 5 CCR 4950(a); 34 CFR 106.40(a)(b)(1))

Tus Superintendent los yog tus thawj saib yuav tsum hais qhia rau cov niam txiv paub/cov neeg saib xyuas nyob rau qhov niam qhuav pib rau tsev kawm ntawv xyoo txog ntawm cov kev cai uas lawv muaj thiab kev xaiv yuav xeeb tub thiab cov menyuam kawm ntawv kev ua niam thiab ua txiv rau lawv hauv txoj cai. Nyob ntau ntxiv, kev xeeb tub thiab cov menyuam kawm ntawv kev ua niam ua txiv yuav tsum hais qhia paub cov cai thiab cov kev xaiv muaj txawm peem nyob rau qab tswj hwm cai li choj txhua xyoo ntawm tsev kawm ntawv cov ntawv txais tos thiab cov ntawv rau kev kawm ib leeg. (Education Code 222.5(a) 48980)

Txhua tus neeg ua hauj lwm leej twg hais qhia paub nrog ib tug menyuam kawm ntawv, los yog ib tug neeg leej twg muaj cai lis choj rau ua nyob rau sawv cev tus menyuam kawm ntawv, rau ib tug menyuam kawm ntawv qhov kev xeeb tub los yog muaj zoo ib yam tej kev mob yuav tsum tau npaj tias tus neeg muaj qhov Title IX Coordinator's muaj cov lus hais qhia paub hu rau thiab hais tus neeg paub tias qhov Title IX Coordinator muab kev ceev saib xyuas tau tsi ntsees tej kev ua rau tiv thaiv kev ntxub ntxaug poj niam txiv neej, muaj tag nrho li kev txob nthuam poj niam txiv neej, thiab paub tseeb tus menyuam kawm ntawv qhov tau txais sib npaug rau lub district's education program los yog cov dej num. (34 CFR 106.8)

Thaum hais qhia paub rau tus kawm ntawv qhov kev xeeb tub los yog muaj zoo ib yam li tej kev mob, qhov Title IX Coordinator yuav tsum naj rau tus kawm ntawv, thiab yog hais tias muaj rau tus kawm ntawv leej twg muaj txoj cai lis choj rau ua nyob sawv cev rau tus kawm ntawv thiab leej twg hais qhia paub qhov Title IX Coordinator rau tu skawm tnawv qhov kev xeeb tub los yog muaj zoo ib yam li tej kev mob, muaj lub district daim ntawv rau tsis pub muaj kev ntxub ntxaug, yog tsi ntsees nyob rau Administrative Regulation 5145.3 – Tsis pub muaj kev ntxub ntxaug/Kev Txob Thuam thiab Exhibit (1) 5145.71 – Title IX Kev Ntxub Ntxaug Poj Niam Txiv Neej thiab Poj Niam Txiv Neej-raws li kev txob thum Cov Kev Ua Tawm Tsam Tsis Txaus Siab. Qhov Title IX Coordinator yuav tusm muab kev ceev ua ib yam tsi ntsees nyob rau 34 CFR 106.40 rau tiv thaiv kev ntxub ntxaug rau, thiab paub tseeb tau txais kev ncaj ncees ib yam rau, tus kawm tnawv, muaj tag nrho raws li nram qab no: (34 CFR 106.44)

1. Kev hais qhia tus kawm ntawv paub tias lub district yuav tsum tsis muaj kev ntxub ntxaug nyob rau nws kev kawm ntawv program losyog dej num rau txhua tus kawm ntawv raws li nyob rau tus kawm ntawv tam sim no, peev xwm, los yog kev xeeb tub dha ulos los yog muaj zoo ib yam li tej kev mob.

   Tab sis, tus kawm ntawv qhov ua hauj lwm dawb nyob rau qhov txawv rau lub district qhov kev kawm ntawv program los yog dej num tsis ua li txoj cai txhua kev ua ntxub ntxaug yogh ais tias lub district paub tseeb tias qhov kev txawv yog 2 kev muab sib piv rau tias tau mauj rau cov menyuam kawm ntawv leej twg tsis xeeb tub thiab tsis muaj tej kev mob.

2. 2. Yuav muab rub ntev tshaj raws li nrog 34 CFR 106.40(b)(3), paub tseeb tias kev xeeb tub los yog muaj zoo ib yam li tej kev mob yog muab kev kho nyob rau ib yam thiab nyob rau hauv cov cai tswj ib yam li yog txhua lwm yam kev mob ncua nrog kev hwm rau txhua yam kev kho mob los yog tsev kho mob txiaj ntsim, ua hauj lwm pab, npaj, los yog txoj cai tswj lub district cov thawj saib, cov kev ua, tau muaj, los yog ua nyob rau nrog kev hwm rau cov menyuam kawm ntawv tau lees rau lub district kev kawm ntawv program los yog dej num.

3. 3. Kev hais qhia paub tus kawm ntawv tias lub district yuav tsis tas tau tus kawm ntawv leej twg muaj kev xeeb tub los yog muaj zoo ib yam l tej kev mob rau npaj certification los ntawm tus kwv kho mob los yog lwm cov neeg muab kev txheeb xyuas tias tus kawm ntawv yog lub cev muaj zog ua nyob rau district lub chav, program, los yog dej num tawm sab nrauv ntshe yog theem certified rau lub cev muaj peev xwm ua tau rau kev noj qab haus huv yog ua tau rau kev ua nyob rau lub chav, program, los yog dej num tawm sab nrauv; lub district yuav tsum tau certification rau tag nrho kev ua cov menyuam kawm ntawv; thiab, tau txais cov lush ais qhia paub tsis siv li yog raws li rau Title IX kev ntxub ntxaug.

Txog rau tsev kawm ntawv, cov tub ntxhais hnub nyoog qis dua 18 xyoo uas tau sib yuav yuav tsum muaj txhua txoj cai thiab cov cai ntawm cov tub ntxhais kawm ntawv uas muaj hnub nyoog 18 xyoo, txawm hais tias thaum txoj kev sib yuav zaus lawm. (Family Code 7002)

QHIA TXOG COV KEV CAI RAU COV TUB NTXHAIS KAWM UAS YOG NIAM YOG TXIV THIAB CEV XEEB TUB

Kawm Ntawv thiab Cov Kev Pab Txhawb rau Cov Poj Niam Cev Xeeb Tub thiab Cov Tub Ntxhais uas yog Niam Thiab Txiv

Cov menyuam kawm ntawv cev xeeb tub thiab yog niam yog txiv yuav muaj ib yam txoj cai rau ua nrog cov kev pab rau kev kawm ntawv thiab yuav tsis raug yuam los koom rau cov kev pab tsom rau tus menyuam. (Education Code 222.51(d); 5 CCR Section 4950

Txhua lwm yam kev kawm ntawv program, dej num, los yog chav kawm tias yog tau muaj txawv rau cov menyuam kawm ntawv, muaj tag nrho txhua chav los yog dej num txawv sab nrauv, yuav tsum muaj zoo ib yam tias tau muaj rau lwm lub district cov menyuam kawm ntawv. Tus menyuam kawm qhov kev ua nyob rau zoo li cov program yuav tsum ua hauj lwm dawb. (Education Code 221.51; 5 CCR 4950

Tus Superintendent los yog tus thawj saib yuav nug tsis ua xav kom tus kawm ntawv, pib ua raws li nyob rau kev xeeb tub, yug menyuam, tsis xeeb tub tseeb, rho menyuam, pub mis menyuam noj, los yog muaj zoo ib yam tej kev mob losyog zoo rov qab los, yuav tau txais certification los ntawm tus kws kho mob los yog nurse practitioner kev qhia paub tias tus kawm ntawv yog lub cev thiab lub hlwb muaj peev xwm yuav ua tau mus ntxiv nyob rau lub district kev kawm ntawv program los yog dej num, muaj tag nrho dej num tawm sab nrauv, ntshe yog theem certified rau lub cev muaj peev xwm ua tau rau kev

ua thiab yog certification yog xav kom tau tag nrho cov menyuam kawm ntawv. (Education Code Section 221.51; 5 CCR 4950; 34 CFR Section 106.40).

Raws li qhov ua tau, hauv paus tsev kawm ntawv yuav tsum muab kev kawm thiab kev txhawb, rau los sis muab kev koom nrog zej zog cov koom haum, los mus muab cov ntxhais kawm ntawv uas cev xeeb tub thiab yog niam yog txiv thiab lawv cov me nyuam cov kev pab uas lawv xav tau. Cov kev pab no yuav muaj tiam sis tsis txwv rau:

1. Cov kev pab zov thiab kev loj hlob rau cov me nyuam ntawm cov tub ntxhais kawm ntawv muaj nyob hauv lub tsev kawm ntawv los sis ze ntawd rau thaum kawm ntawv thiab rau lub caij uas muaj dej num kev ua si nrog tsev kawm ntawv
2. Kev qhia ua niam ua txiv thiab kev txawj ntse
3. Zaub mov tshwj xeeb rau cov ntxhais cev xeeb tub thiab pub mis niam raws li cov cai ntawm Education Code 49553, 42 USC 1786, thiab 7 CFR 246.1-246.28
4. Kev pab rau kev noj qab haus huv, nrog rau kev pab thaum lub sij hawm muaj me nyuam hauv plab
5. Kev pab thiab tiv thaiv siv yeeb tshuaj, thiab/los yog haus dej cawv
6. Kev sab laj rau kev kawm thiab rau tus kheej
7. Kev qhia ntxiv los pab cov tub ntxhais kawm ntawv kom kawm tau raws li cov qib kawm tu qauv thiab mus cuag kom kawm tiav los lav ntawv.

Cov xib fwb, thawj coj, thiab/los yog lwm cov neeg uas ua hauj lwm nrog cov ntxhais cev xeeb tub thiab yog niam yog txiv yuav tsum tau txais kev cob qhia tsim nyog.

Kev Tsis Tuaj Kawm Ntawv

Cov ntxhais kawm ntawv cev xeeb tub thiab yog niam yog txiv yuav raug zam rau qhov tsis mus kawm ntawv ntsig txog kev teem caij kho mob thiab lwm cov laj thawj raws li BP/AR 5113- Absences and Excuses.

Ib tug tub ntxhais kawm ntawv yuav tsum tau txais kev zam yog hais tias lawv tsis tuaj kawm ntawv vim lawv tau saib xyuas lawv tus me nyuam uas muaj mob tom tsev tsuas yog tus tub ntxhais kawm tus me nyuam raws li txoj cai. Yuav tsis kom muaj ib daim ntawv pov thawj los ntawm kws kho mob rau tej yam zoo li no. (Education Code 48205)

Caij Los So Rau Cov Niam Txiv

Ib tug ntxhais kawm ntawv leej twg uas cev xeeb tub los sis yog niam yog txiv, los yog muaj qhov zoo ib yam kev mob yuav tsum yog tau npe rau lawv kev noj qab haus huv rau tus kawm ntawv thiab/los yog menyuam mos ab txiv menyuam kawm ntawv yuav saib xyuas rau thiab ncawg nrog tus menyuam mos ab. Lub sij hawm rau qhov tawm so yuav tsum yog qhov loj tshaj rau yim asthiv, los yog qhov ntev rau sij hawm zoo ua tau nrog tus kawm ntawv tus kws kho mob, los yog, yogh ais tias lub district muaj qhov tawm so txoj cai tswj rau uas tus kawm ntawv muaj kev tsim nyog txaus tau txais, tus nqi rau sij hawm tau npaj rau nob rau li txoj cai tswj. Qhov kev so no raug siv tau ua ntej tus me nyuam yug los yog hais tias muaj teeb meem dab tsis cuam tshuam ntawv kev noj qab haus huv thiab tom qab yug me nyuam rau xyoo kawm ntawv rau lub sij hawm yug me nyuam ntawd, nrog rau cov chav kawm uas muaj nyob rau lub caij ntuj so. (Education Code 46015; 34 CFR 106.40)

Tus tub ntxhais kawm ntawv, yog tias muaj 18 xyoo los sis tshaj ntawd, los yog tus tub ntxhais kawm ntawv niam txiv/tus saib xyuas yuav tsum qhia rau lub tsev kawm ntawv txog tus tub ntxhais kawm ntawv kev npaj los so. Cov tub ntxhais kawm ntawv siv thiab tsis siv tag nrho los tau. (Education Code 46015)

Thaum ib tug tub ntxhais kawm ntawv siv qho kev so no, tus saib xyuas cov kev qhaj yuav tsum zam tus tub ntxhais kawm ntawv ntawd txog thaum lawv rov tuaj kawm ntawv tau. Ib tug ntxhais kawm ntawv leej twg yog cev xeeb tub thiab kev ua niam ua txiv, los yog muaj zoo ib yam li tej kev mob, los sis yog ib leej niam txiv yuav tsis raug ua lawv ntawv los sis lwm cov hauj lwm muab los ntawm tsev kawm ntawv nyob rau lub caij lawv tab tom so. (Education Code 46015)

Thaum mus so lawm, ib tug ntxhais kawm ntawv leej twg yog cev xeeb tub los sis yog niam yog txiv, los yog muaj zoo ib yam li tej kev mob, yuav xaiv rov qab mus kawm ntawv thiab chav kawm rau kawm nyob rau qhov twg tus kawm ntawv tau rau npe kawm ua ntej yuav mus so nruab hlis los yog lwm txoj kev kawm muaj muab los ntawm hauv paus tsev kawm ntawv.

Thaum rov qab tuaj kawm ntawv, tus ntxhais kawm uas muaj me nyuam los sis yog niam yog txiv muaj lub cib fim los mus ua cov hauj lwm/ntawv uas lawv tsis tau ua rau lub caij uas lawv so ntawd, nrog rau tiam sis tsis tas rau, cov hauj lwm uas tsis tau ua thiab rov qab tso npe rau hauv cov chav kawm. (Education Code 46015)

Thaum tsim nyog yuav ua kom tiav theem siab raws li cov kev yuav tsum ua, tus tub ntxhais kawm ntawv yuav kawm ntxiv xyoo tsib tau, tshwj tsis yog tus Thawj Saib Xyuas los sis tus neeg sawv cev txias txim tias tus tub ntxhais kawm muaj peev xwm ua tau kom tiav raws li lub sij hawm kawm tiav xyoo plaub. (Education Code 46015)

Kev Pab Kom

Thaum tsim nyog, hauv paus tsev kawm ntawv yuav tsum npaj kom tau tsim nyog muaj kev pab rau cov ntxhais kawm cev xeeb tub los yog kev tu menyuam, los yog muaj zoo ib yam li tej kev mob, yuav tau txais kev kawm natwv program. Lub district yuav sib tham nrog tus kawm ntawv thaum muab kev txheeb nrhiav tau peev xwm muab kev hloov pauv tau. Txhua yam kev hloov pauv lees kam nrog tus kawm ntawv yuav tsum tau ua raws li teeb tseg. Txhua yam tau sib tham hloov pauv tias yuav ruaj khov paub qhov ib txwm muaj rau lub district qhov kawm ntawv program los yog dej num yuav tsis yog tau ua raws li teeb tseg. (34 CFR 105.40)

Muaj qab hau txaus muab kev hloov pauv yuav muaj tag nrho, tab sis hais tsis tau npaum li cas rau, (34 CFR 106.40)

1. So sam sim lub chav yuav hais qhia kua mis, noj mis niam,

los yog mus rau kev saib kev noj qab haus huv li xav tau muaj nrog kev xeeb tub los yog muaj zoo ib yam li tej kev mob, muaj tag nrho kev noj, kev haus, los yog kev siv lub chav plob

2. Ntsug ntev tom qab so tag yuav mus rau tej kev teem caij kho mob
3. Tau txais rau online los yog kev kawm ntawv hauv tsev
4. Paub sij hawm kawm los yog chav kawm ua ntu zus
5. Ncua sij hawm ntev tshaj rau chav kawm ua hauj lwm thiab kev pauv sij hawm rau cov kev tshau thiab cov kev luj ntsuas
6. Cia tus kawm ntawv zaum los yog sawv ntsug, los yog nqa los yog khaws dej cia ze
7. Kev pab tswv yim
8. Pauv nyob rau tus kheej chaw los yog tej khoom siv, zoo li yog tau txais rau lub rooj sau ntawv loj los yog daim tiag taw
9. Mus lub tshuab Elevator
10. Txhua yam pauv rau cov cai tswj, cov kev ua, los yog cov xub ke ua

Tus kawm ntawv leej twg xeeb tub los yog leej twg muaj zoo ib yam li tej kev mob yuav tsum tau txais txhua cov kev pab cuam muaj txawm peem rau lwm cov menyuam kawm ntawv muaj ncua kev kho tej kev mob. (34 CFR 106.40)

Tsev kawm ntawv yuav tsum npaj chaw nyob rau menyuam kawm ntawv rau hais qha tso kua mis, noj mis rau tus menyuam mos ab, los yogh ais txog lwm yam xav tau muaj zoo ib yam li rau noj mis niam. Menyuam kawm ntawv yuav tsis muaj nyob rau kev kawm raug teem txim rau kev siv txhua yam rau cov qab hau no kev pab, thiab yuav tsum yog tau npaj lub cib fim rau rov qab ua dua txhua cov hauj lwm plam vim yog rau zoo li siv.

a. Kev pab kom tsim nyog suav nrog no, tab sis tsis txwv rau, (Education Code 2222; 34 CFR 106.40)
   i. i. Nkag mus tau rau hauv ib chav ntiag tug thiab nyab xeeb, dua li chav dej, tias yog hu si, muaj thaiv los ntawm pom, thiab tsis muaj lwm cov pom rau qhia kev pub mis los sis pub mis rau tus me nyuam mos.
   ii. Kev tso cai nqa khoom rau lub tsev kawm ntawv lub tshuab nqus mis thiab lwm yam khoom loj siv qhia txog mis niam.
   iii. Nkag mus siv tau ib lub tshuab fais fab tso kua mis los yog lwm yam khoom siv qhia niam cov kua mis.
   iv. Nkag mus rau qhov chaw khaws cov kua mis tso tawm tau nyab xeeb
b. Qhov qab hau nqi rau lub sij hawm yuav koom siab menyuam kawm ntawv qhov xav hais qhia tso kua mis los yog noj niam mis ib tug menyuam mos ab.
c. Ib tug ntxhais kawm ntawv yuav tsis raug txiav qhab nias vim yog mus pub mis rau me nyuam noj thaum kawm ntawv, raws li qhov tsim nyog muaj muab, thiab yuav muaj caij nyoog los ua tiav cov hauj lwm uas nws tsis tau ua vim nws tau mus pub mis.

Cov Lus Yws Tsis Txaus Siab

Ib qho kev tsis txaus siab twg txog ntawm kev ntxub ntxaug nyob rau qhov raws li rau ib tug menyuam kawm ntawv tam sim no, kev muaj peev xwm ua tau, los yog xeeb tub dhau los, tsev neeg los yog muaj txij nkawm los sis , hauv paus tsev kawm ntawv ua tsis raws li Education Code 46015, 34 CFR 106.40 los yog hauv paus tsev kawm ntawv tsis ua raws txoj cai uas yuav tsum muaj cov kev pab rau cov menyuam kawm ntawv tso kua mis, yuav tsum yog tau tau xyuas thiab daws nyob raws li nrog qhov Title IX cov xub kev ua kev saib xyuas los yog tsi ntsees nyob rau 34 CFR 106.44 thiab 106.45 thiab Adimistrative Regulations 5145.71 – Title IX Sex Discrimination thiab Sex-Base Harassment Complaint Procedures. (Education Code 222, 46015; 5 CCR 4600- 4670); 34CFR 106.44, 106.45)

Kev Ntsuas Qhov Kev Kawm

Tus Tuam Thawj Saib Kev Kawm los sis tus raug txib yuav tsum hais qhia tsis tseg rau Pawg Thawj Saib Xyuas txog hauv paus tsev kawm ntawv cov tswv yim zoo los txhawb tam sim no, tseem ceeb thiab muaj dhau los kev sib yuav, cev xeeb tub, thiab cov niam txiv uas yog cov tub ntxhais kawm ntawv, uas yuav suav nrog cov ntaub ntawv qhia txog tub ntxhais kev koom tes hauv paus tsev kawm ntawv cov kev kawm thiab cov kev pab cuam,kev kawm tau zoo, kev tuaj kawm ntawv, kev kawm tiav, thiab/los yog tub ntxhais kawm ntawv kev xav ntawm hauv paus tsev kawm ntawv cov koom haum thiab kev pab cuam.

TSEV NEEG KOOM TES

TSEV NEEG KOOM TES

State Board of Education Policy #89-01

Ib feem tseem ceeb ntawm kev kawm tau ntawv zoo yog kev txuam niam txiv. Kev tshawb fawb tau pom meej tias kev txuam niam txiv hauv vaj tse thiab hauv lawv cov menyuam txoj kev kawm txuj ci, pab tub kawm ntawv kawm tau zoo. Ntau ntxiv, thaum txuam cov niam txiv hauv tsev kawm ntawv, lawv cov menyuam kawm tau txuj ci zoo dua qub thiab npaj tau zoo dua qub rau kev kawm txuj ci siab thiab tshaj ntawm.

TEJ YAM TSEEM CEEB:

1. Tsev neeg npaj muaj kev kawm txuj ci ua ntej.
2. Tsev Neeg Sib Koom ua kom zoo dua rau menyuam kawm ntawv kev kawm tau zoo
3. Tsev Neeg sib koom yog feem ntau ua tau zoo thaum nws yog tag nrho, kev txhawb pab, ntev-kawg, thiab npaj tau zoo.
4. Tej txiaj ntsim ntawm tsev neeg sib koom yog tsis muaj nrim rau menyuam yaus thaum ntxov los yog theem tsev kawm ntawv phab qis; nws tseem txuas ntxiv tej kev zoo deb tshaj kev tsev kawm ntawv phab siab.
5. Kev ib koom tes cov tsev neeg muaj feem txhawb pab lawv

cov menyuam txoj kev kawm txuj ci hauv vaj tse yeej tsis txaus. Kev ua kom paub tseeb tias muaj kev zoo ntawm cov tsev kawm ntawv tam li cov koom haum pab neeg zej zog, cov niam txiv yuav tsum muaj feem hauv txhua theem hauv tsev kawm ntawv.

6. Qhov muab rub ntev tshaj rau Tsev Neeg sib koom nyob rau tus menyuam qhov kev kawm yog tseem ceeb heev rau tub kawm ntawv kev vam meej dua tsev neeg tej nyiaj txiag khwv tau los los yog niam txiv kev kawm ntawv siab.
7. Peb yuav tsis saib tsev kawm ntawv thiab vaj tse sib cais ntawm ib tug tuwg; tsev neeg thiab tsev kawm ntawv tshaw kev koom tes los pab cov menyuam yoog lub ntiaj teb kev kawm. Qhov no yog ib qho tseem ceeb heev rau cov menyuam ntawm tsev neeg nrog tej kev lis kev cai thiab lus sib txawv.

FRESNO UNIFIED TSAB CAI TXUAM TSEV NEEG SIB KOOM

B.P. /A.R. 6020

Pawg Neeg Saib Kev Kawm pom tau tias cov tsev neeg yog lawv cov me nyuam yog cov xib fwb xub thawj thiab tseem ceeb tshaj plaws kev sib koom nyob rau kev kawm ntawv rau lawv cov menyuam kawm tau zoo mus ntxiv rau menyuam kawm ntawv kev ua tau zoo thiab qhov chaw kawm ntawv zoo. Tus superintendent los yog thawj tswj saib yuav ua hauj lwm nrog cov neeg ua hauj lwm thiab cov tsev neeg rau koom tsim thiab pom zoo nyob nruab nrab txoj cai tswj thiab tej tswv yim rau zaj ntsiab lus txhais raus tes sib koom cov niam txiv/cov neeg saib xyuas thiab tsev neeg cov neeg cov tsev neeg nyob rau lub district thiab tsev kawm ntawv cov dej num nyob rau tag nrhoo cov theem qib, kev muab - txiav txim thiab cov kev ua sawv cev; thiab cov dej num rau txhawb pab kev xyaum nyob rau hauv tsev.

Cov tsev neeg yuav tsum raug ceeb toom txog lawv tej cai yuav tsum tau hais qhia paub hais txog thiab yuav ua nyob rau lawv cov me nyuam txoj kev kawm txuj ci thiab sij hawm qhib muaj pub rau lawv yuav ua li ntawd.

Lub district qhov Local Control Accountability Plan yog cov Kev Saib Xyuas Hauv Cheeb Tsam yuav suav nrog cov hom phiaj thiab cov tswv yim rau thiab tsev neeg kev sib koom, muaj tag nrho district cov kev sib zog yuav nrhiav tsev neeg nyob rau lub district thiab lub tsev kawm ntawv muab kev-txiav txim thiab yuav txhawb nqa niam txiv/tus neeg saib xyuas thiab tej kev mob tsis taus.

Tus Superintendent los yog tus thawj tswj saib yuav muab luj ntsuas tsis tu ncua thiab hais qhia rau paub Board nyob rau qhov kev ua tau zoo rau lub district tus tsev neeg kev sib koom. Qhov no muaj tag nrho, tab sis tsis hais tau npaum li cas yuav muab tswv yim txhab ntxiv los ntawm tsev neeg thiab tsev kawm ntawv cov neeg ua hauj lwm nyob rau qhov zoo rau kev raus tes ua cov cib fim thiab nyob rau cov kev tiv thaiv tias yuav zais kev ua.

Tus Superintendent los yog tus tshawj tswj saib yuav raus tes tsev neeg nyob rau kev tsim muaj district tej kev cia siab thiab cov kev npaj qhia rau kev tseem ceeb tsev neeg kev ua nyob rau cov tsev kawm ntawv txhawb pab nrog Title I cov nyiaj txiag, kev tsim muaj tej tswv yim tias piav qhia seb lub district yuav coj tawm txhua qhov dej num tau sau tseg li cas nyob rau 20 USC 6318, yog muaj nyob rau qhov kev nrog kev ceev tswj saib txoj cai pub ua tau txij li cas, thiab kev ua li teeb qhia thia bkev muab luj ntsuas zoo li yog cov kev kawm, cov dej num, thiab cov xub keb ua mus.Yog zoo phim rau tus Superintendent los yog tus xaiv saib xyuas yuav tsum ceev ua hu txuas rau tag nrho cov tsev neeg. Tsab cai (Education Code 11503; 20 USC 6318)

Thaum lub district qhov Title I, Part A kev them nyiaj zoo rau tus nqi tsi tnsees nyob rau 20 USC 6318, Pab Thawj Saib (Board) yuav teev nyob tsawg kawg ib feem pua rau cov nyiaj txiag rau teeb ua tsev neeg kev ua cov dej num thiab yuav tsum muab tawm nyob tsawg kawg 90 feem pua rau cov tau teev tseg cov nyiaj txiag rau cov kev tsev kawm ntawv tsim nyog tau txais, muaj tau muab ua ntej rau cov tsev kawm xav tau-siab yog nrhiav tau nyob rau 20 USC 6631. Tus Superintendent los yog tus xaiv saib xyuas yuav tsum muaj feem ua nrog cov tsev neeg rau kev ua cov menyuam kawm ntawv nyob rau cov kev txiav txim hais txog seb lub district Title I cov nyiaj txiag yuav tsum tau them rau tsev neeg kev ua cov dej num. (20 USC 6318)

Cov kev them rau zoo li yog cov nyiaj txiag yuav tsum yog muaj tsis tu ncua nrog cov dej num tsi ntsees nyob rau lub district txoj cai thiab yuav tsum muaj tag nrho tsawg kawg ib lub rau qhov li nram qab no: (20 USC 6318)

Tus Superintendent los yog tus xaiv saib xyuas yuav tsum paub meej tseeb ib yam:

a. Kev txhawb pab rau cov tsev kawm ntawv thiab cov koos haum tsis yog khwv nyiaj nyob rau kev npaj muab kev cob qhia kev txawj ntse rau district thiab tsev kawm ntawv cov neeg ua hauj lwm hais txog tsev neeg kev ua tej tswv yim, uas yuav tsum tau npaj koom rau cov xib hwb, cov thawj xib hwb, tsev kawm ntawv lwm cov thawj coj, tsi ntsees kev qhia ntawv txhawb pab cov neeg ua hauj lwm , cov neeg muaj kev txawj ntse, cov neeg muaj kev kawm ntawv lub neej thaum menyuam yaus, thiab cov tsev neeg.
b. Txhawb pab rau cov kev kawm tias hu rau nyob rau hauv tsev, nyob rau hauv zej zog, thiab nyob rau hauv tsev kawm ntawv.
c. Kev muab tawm rau cov lus hais qhia paub nyob rau cov kev ua tau zoo tshaj plaws tau xav tsi ntsees nyob rau kev txhab ntau ntxiv nyob tsev neeg kev sib cog ua, tsi ntsees cov kev ua zoo tshaj plaws rau kev txhab ntau ntxiv qhov kev sib cog ua rau kev lag luag tsis zoo.
d. Kev ua hauj lwm ua ke, losyog qhov muab kev pom zoo rau cov nyiaj mus rau cov tsev kawm ntawv yuav muaj peev xwm ua kev hauj lwm ua ke, nrog lub zej zog-pib raws li los yog lwm cov koos haum los yog cov tswv hauj lwm muaj qhov ntaub ntawv rau ua tau zoo nyob rau kev ua tau zoo dua ntxiv thiab kev txhab ntau ntxiv tsev neeg kev sib cog ua.
e. Txhua lwm cov dej num thiab tej tswv yim tias lub district muab kev txiav txim yog zoo thiab ua raws nraim nrog txoj cai no.

Yog hais tias lub district tau txais ib yam cov nyiaj txiag nyob rau hauv qab tsoom hwv Title IV, Part E, yuav ceev saib thiab muab tso

ua ke tsev neeg kev sib cog ua cov kev kawm, Tus Superintendent los yog tus thawj saib yuav tsum tau hais qhia covt sev neeg thiab cov koos haum rau qhov muaj rau Title IV. (20 USC 6318)

Lub district pab Thawj Coj Saib (Board) cov cai thiab kev saib xyuas tswj ua tau txij li cas muaj tsev neeg kev sib cog ua tej tswv yim yuav tsum yog kev lag luam nyob rau lub district qhov LCAP nyob raws li nrog 20 USC 6312. (20 USC 6318)

Tus Superintendent los yog tus xaiv saib xyuas yuav tsum paub meej tseeb tias txhua lub tsev kawm ntawv tau txais Title I cov nyiaj txiag tsim muaj theem tsev kawm ntawv tsev kawm ntawv kev sib cog ua cov cai nyob raws li nrog 20 USC 6318.

District thiab theem-tsev kawm ntawv tsev neeg kev sib cog ua cov cai thiab kev saib xyuas tswj kev ua tau txij li cas yuav tsum tau muab rau cov menyuam kawm ntawv kev ua tsi ntsees nyob rau Title I cov kev kawm thiab yuav tsum yog muaj txawm peem rau qhov chaw hauv zej zog. Cov tsev neeg yuav tsum tau hais qhia paub rau txoj cai nyob rau qhov kev nkag siab thiab uniform format thiab, rau qhov kev tshaj, tau npaj nyob rau ib hom lus cov tsev neeg nkag siab tau. (20 USC 6318)

Tus Superintendent los yog tus xaiv saib xyuas yuav tsum tau tsim muaj thiab kev ua li teeb qhia tej tswv yim muaj rau txhua lub tsev kawm ntawv tias tsis tau txais tsoom hwv Title I cov nyiaj txiag rau kev ua twb zoo hais qhov kev raus tes ua thiab kev txhawb rau nyob rau qhov kev kawm ntawv rau lawv cov menyuam, muaj tag nrho, tab sis hais qhia tau npaum li cas rau, tej tswv yim kev piav qhia seb lub district thiab cov tsev kawm ntawv yuav hais txog cov ntsiab tsi ntsees thiab cov hom phiaj tau piav qhia nyob rau tsab cai Education Code 11502. (Education Code 11504)

Yog xav paub txog cov cai rau niam txiv kev koom thiab cov cai tswj dej num Parent Involvement Board Policy and Administrative Regulation ntxiv, thov mus saib ntawm:

https://bp.fresnounified.org/6000-instruction/

TSEV KAWM NTAWV TSAB CAI TXUAM TSEV NEEG

Nrog kev pom zoo los ntawm tsev kawm ntawv pawg thawj coj, tej lwb lub tsev kawm ntawv Title I yuav tsum koom nrog tsim, thiab muab faib rau cov niam txiv ntawm Title I cov tub kawm ntawv sau ua ntaub ntawv tsab cai niam txiv muaj feem koom, pom zoo los ntawm cov niam txiv, thiab kho tshiab ua ntu zus kom muaj raws li tej kev ntshaw hloov ntawm cov niam txiv thiab tsev kawm ntawv. (20 U.S.C. 6318 (b)(1).)

Tsab cai no yuav xam nrog rau kev piav lub ntsiab rau niam txiv kev txuam:

- Tsab Cai Kev Sib Koom
- Sib Koom Ris Dej Num Kawm Tau Txuj Ci Siab rau Tub Kawm Ntawv
- Tsim Kom Muaj Chaw rau Muaj Feem Txuam
- Muaj kev nkag tau

SIJ HAWM RAU TSEV NEEG MUAJ KEV TXUAM

Cov tsev neeg yuav muaj kev xaiv los muaj feem hauv tsev kawm ntawv ntau pawg neeg tuav tswv yim xws li: Tsev Kawm Ntawv Pawg Neeg Tuav Tswv Yim (SSC), Neeg Kawm Lus Askiv Pawg Neeg Tuav Tswv Yim (ELAC), thiab Hauv Paus Tsev Kawm Ntawv Neeg Kawm Lus Askiv Pawg Neeg Tuav Tswv Yim (DELAC). Zej Zog Pawg Neeg Tuav Tswv Yim rau Kev Kawm Ntawv Tshwj Xeeb (CAC), Koom Haum Niam Txiv Xib Fwb (PTA), Parent Advisory Committee (PAC) thiab lwm lub tsev kawm ntawv los yog hauv paus tsev kawm tej pawg neeg sawv cev muaj thiab/los yog tej kev kawm. Hu rau koj tus menyuam lub tsev kawm ntawv rau tej sij hawm rau kev muaj feem ntxiv.

PARENT UNIVERSITY

Fresno Unified's Parent University Department yog qhov tag nrho ua rau kev ruaj khov cov tsev neeg thiab kev txhawb pab tus kawm ntawv ua tau zoo. Parent University's luag hauj lwm yog yuav muaj zog, sib cog ua, thiab paub tej tsev neeg rau txhawb pab menyuam kawm ntawv kev kawm tau zoo. Muaj qhov xav tsi ntsees ua nyob rau Family Learning, Family Leadership, Family Engagement, Family Resources and Family Community Partnerships, Parent University tau muaj zog thiab tau paub tshaj 190,000 cov tsev neeg nyob rau peb district. Qhov kev kawm muaj cov ntawv kawm thiab cov dej num nyob rau ntau hom lus, muaj tag nrho lus Askiv, Hmoob, thiab Spanish, kom paub meej tseeb mus tau rau tag nrho cov tsev neeg. Parent University ua hauj lwm ua ke ib yam nrog zej zog-tau pib li cov neeg koom tes, zoo li yog Central Valley Immigrant Integration Collaborative, Ua Tau Zoo Ua Ke, Lub Zos Fresno, thiab Hmoob USA TV, yuav npaj nthuav qhia cov lus hais thiab cov kev pab rau txhawb pab cov tsev neeg.

Tsev Neeg Kev Kawm

Parent University muaj qhov thaj tsam dav dav rau cov cib fim rau tsev neeg kev xyaum sam sim ob lub caij li nplooj zeeg thiab nplooj hlav cov semesters rau txhua xyoo kev kawm. Peb chav ua hauj lwm nrog cov tsev neeg, cov niam txiv, cov thawj xib hwb, cov xib hwb chaw ua hauj lwm cov thawj coj, thiab cov neeg ua hauj lwm, rau txheeb nrhiav kev cov ntsiab lus tshiab tsev neeg xyaum kawm thiab xav ua kev pab toolkits yog tau teeb qhia ua sam sim tsev neeg kev sib cog ua ib teev rau txhawb menyuam kawm ntawv kawm tau zoo. Ntau tshaj ntxiv, Parent University npaj kev cob qhia kev txawj ntse rau txhawb pab home-school liaisons thiab cov neeg ua hauj lwm nyob rau muaj tag nrho nyob rau kev tsim muaj zoo tsev-tsev kawm ntawv-zej zog cov neeg koom tes nrog cov tsev neeg rau ua li teeb qhia txhua hli tsev neeg kev sib cog ua cov teev nyob rau tsev kawm ntawv cov chaw. Yuav nyob tam sim no nyob rau lub ntsiab lus tshiab tshaj cov kev piav qhia thiab cov kev muaj, thov mus saib ntawm Parent University website nyob rau parentu.fresnounified.org.

Tsev Neeg Kev Ua Thawj Coj

Tsev Neeg Kev Ua Thawj Coj cov kev ua tau muaj qhov tag nrho

hybrid series tau tsev neeg cov thawj coj cov – kev txiav txim thiab kev ceev tswj zoo rau lawv cov menyuam kawm ntawv qhov kev kawm ntawv. Qhov zoo haum kev ua thawj coj kev ua tau xav ua, muaj tag nrho qhov tsi ntsees ib tog zus mus rau African American cov tsev neeg thiab cov tsev neeg rau cov menyuam kawm ntawv muaj tej kev mob tsis taus, kev paub meej tseeb txhua tsev neeg tus thawj coj tau txais muaj tag nrho thiab tsi ntsees kev txhawb pab.

Qhov rau cov kev kawm no yog yuav saib xyuas hais txhawb kev ua thawj coj cov kev zoo, tej kev txawj paub ceev tswj saib, muab txhab ntau ntxv muab kev txiav txim-siab hauv tsev tej kev muaj peev xwm ua tau, thiab txhawb nqa kev ua hauj lwm ua ke nyob nruab nrab cov menyuam kawm ntawv, tsev kawm ntawv cov neeg ua hauj lwm, district, thiab zej zog cov thawj coj yuav ceev saib xyuas menyuam kawm ntawv kawm tau zoo. Yuav kawm tau zoo qhov no, Parent University kev ua cov neeg hais lus kev kub siab txhawb los ntawm lub district thiab zej zog, cov tau muaj ob txhais tes- ua nyob rau kev txhawj-tsim kev ua thawj coj cov dej num, thiab npaj qhov ntawv kawm muaj ntau hom lus tau muab hloov pauv mus rau cov tsev neeg muaj zog nyob rau kev ceev tswj saib xyuas rau lawv (cov) menyuam qhov kawm ntawv.

Qhov Tsev Neeg Kev Ua Thawj Coj Cov Kev Kawm npaj qhov ib puag ncig sib txawv rau cov kev kawm nyob ua lus Askiv, Hmoob, thiab Spanish, muaj tag nrho qhov Kev Kawm Ntawv Tshwj XeebTsev Neeg Kev Ua Thawj Coj Kev Kawm, qhov African American Tsev Neeg Kev Ua Thawj Coj Kev Kawm, thiab Cov Txiv Muaj Zog, qhov kev kawm tau tsim muaj rau txhawb rau cov tsev neeg ua nquag plias nyob rau lawv menyuam qhov kev kawm ntawv ob qho chaw li hauv tsev thiab nyob rau hauv tsev kawm ntawv.

Parent University nyob ntawm:
822 N. Abby St.
Fresno, California 93701
Xov Tooj: (559) 457-3390
Website: parentu.fresnounified.org
Email: Parent.University@FresnoUnified.org thiab nrhiav tau peb nyob rau

TSAB CAI TUAJ YEEM PAB DAWB

B.P. 1240; A.R. 1240

Kev ua lub neej txog kev pom dua paub dua muaj nyob hauv lub zej lub zog yog ib qho kev pab uas yuav tsum raug siv rau tej kev tsim nyog los txhab ntxiv txoj kev kawm txuj ci thiab txhawb tsev kawm ntawv txoj kev nyob ze nrog tej vaj tse, tej tub lag luam, tej koom haum pab pej xeem thiab tej koom haum ntiag tug. Los ntawm lawv kev tshwm ntsej muag, tej kev tuaj yeem pab dawb kuj tseem ua rau tsev kawm ntawv tej chaw puag ncig muaj kev nyob nyab xeeb thiab raug saib nruj.

Pawg Neeg Thawj Coj nqua hu tej niam txiv/neeg saib xyuas thiab lwm tus neeg koom tes ntawm zej zog tau los muab lawv lub sij hawm los qhia kev txawj thiab kev muaj peev xwm nrog peb cov tub kawm ntawv.

Txhua xyoo, peb cov niam txiv/cov siab xyuas thiab cov neeg zej zog tseem ceeb tam sim no raug cia siab kom ua ib daim ntawv thov tuaj yeem pab dawb hauv tsev kawm ntawv ntawm qhov chaw lawv muab kev pab.

Tej kev cia siab thiab tej uas tseev kom muaj rau cov neeg tuaj yeem pab dawb hauv Fresno Hauv Paus Tsev Kawm Ntawv:

1. Cov Neeg Tuaj Yeem Pab Dawb yuav tsum ua raws li hauv paus tsev kawm ntawv tej kev cai thiab kev tswj, thiab tej lub chaw tej uas tseev kom muaj.
2. Tej twb tus neeg tuaj yeem pab dawb raug tseev kom ua Hauv Paus Tsev Kawm Ntawv Daim Ntawv Thov Tuaj Yeem Pab Dawb, thiab ua daim ntawv yuav tsum raug muab khaws tseg hauv tus thawj xib fwb lub chaw saib dej num ua ntej muab kev pab. Daim ntawv no xam nrog rau ib qho tseev kom muaj nthuav tawm tej qhwb qho kev tau ua phem dhau los. Plam tsis muab lus qhia tseeb yuav tshwm sim muab tshem tawm hauj lwm kiag.
3. Nws tau raug pom zoo tias, txawm tias tsis tseev kom muaj, kom tej twb tus neeg tuaj yeem pab dawb muaj kev sim kab mob ntsws (TB testing) muaj txhij. Kev sim kab mob ntsws (TB testing) tus neeg tuaj yeem pab dawb ua tus them cov nqi. Tus nqi luam hneev tes yuav raug them los ntawm Hauv Paus Tsev Kawm Ntawv.
4. Tej twb tus neeg tuaj yeem pab dawb raug cia siab tuav kev zais ntshis txog tej twb tus tub kawm ntawv thiab tsev neeg.
5. Yog ib tus neeg tuaj yeem pab dawb twg hnov txog los yog pom muaj tim khawv ntawm kev quab yuam menyuam, lawv yuav tsum tshaj qhov lus qhia rau lub chaw tus thawj xib fwb los yog tus tau kev tso cai kiag.
6. Txoj Cai Kawm Ntawv 35021 npaj muaj tias ib tug tib neeg twg nws raug tseev kom cuv npe tam li ib tus neeg thab ua plees ua yi raws li Txoj Cai Rau Txim nqe lus 290 yuav tsis pub los ua tam li ib tus neeg tuaj yeem pab dawb.
7. Cov neeg raug teev tseg tias yuam ua plees ua yi yuav tsis pub ua tam li cov neeg saib xyuas rau cov kev tawm rooj kawm sab nraum los yog tsev kawm ntawv lwm yam dej num.

TUS QHUA/TUS NEEG SAB NRAUD

B.P./A.R. 1250

Pawg Neeg Saib Kev Kawm txhawb cov niam txiv / cov saib xyuas thiab cov neeg muaj feem nrog zej zog mus ncig xyuas tsev kawm ntawv thiab saib txoj kev kawm. Yuav kom ntseeg tau tias tsis muaj kev cuam tshuam ntawm kev qhia ntawv, tus Tuam Thawj Saib Xyuas lossis tus neeg txib yuav tsum tsim cov txheej txheem mus xyuas thaum lub sijhawm kawm ntawv. Kev mus ntsib thaum lub sijhawm kawm ntawv yuav tsum npaj ua ntej nrog tus kws qhia ntawv thiab tus thawj xibfwb lossis tus neeg sawv cev. Yog tias xav tau lub caij sib tham, yuav tsum teem caij nrog tus kws qhia ntawv thaum lub sijhawm tsis tuaj koom kev kawv.

Yuav xyuas kom muaj kev ruaj ntseg ntawm peb cov tub ntxhais kawm thiab cov neeg ua haujlwm kom tsis txhob muaj kev cuam tshuam, txhua tus qhua yuav tsum sau npe thaum nkag mus hauv lub tsev kawm ntawv. Tus thawj xibfwb lossis nws tus neeg sawv cev yuav xaiv ib daim ntawv uas pom tias muaj neeg qhua rau kev nyab xeeb thiab ruaj ntseg thaum nyob hauv tsev kawm ntawv tej chaw. Yuav tsis pub siv los yog kaw lus lossis siv lub tshuab mloog hauv chav kawm yog tsis tau cai los ntawd tus kws qhia ntawv thiab tus thawj coj tsev kawm ntawv. (Education Code 51512)

Ib tug neeg twg uas tsis tau cai los tso npe los yog ib tug uas raug tshem tawm muaj cai mus hais qhia rau tus Tuam Thawj Saib Kev Kawm los yog tus Thawj Tswj, tsis pub dhau tsib hnub tom qab hnub uas tsis pub tus neeg mus saib tsev kawm ntawv, xa ib daim ntawv mus teem sij hawm los sib tham. Daim ntawv thov no yuav tsum piav tias yog vim li cas lawv thiaj li xav hais tias qhov kev tsis pub mus tsis ncaj ncees thiab yuav tsum muab chaw nyob rau es lawv thiaj li paub xa daim ntawv teem caij sib tham. Thaum tau txais daim ntawv tsis txaus siab thov lub rooj sib tham, tus Tuam Thawj Saib Kev Kawm los yog tus Thawj Xib Fwb yuav tsum xa ib daim ntawv ceeb toom mus rau tus neeg tsis txaus siab ntawd. Ib lub rooj sib tham nrog tus Tuam Thawj Saib Kev Kawm los yog tus Thawj Xib Fwb yuav tsum tshwm sim tsis pub dhau xya hnub tom qab tau txais daim ntawv thov. (Penal Code 627.5)

TITLE I NIAM TXIV/NEEG SAIB XYUAS KEV CEEB TOOM

Koj muaj txoj cai tam li ib tug niam txiv/neeg saib xyuas Title I rau:

- Npaj muaj kev tawm tswv yim, tej tswv yim los txhim kho ntawm tsev kawm ntawv Title I kev npaj dej num kom muaj tus yam ntxwv “raws sij hawm thiab muaj txiaj ntsim”
- Tau txais qhov lus qhia ua hom lus thiab hom ntaub ntawv uas koj to taub
- Sib tham nrog koj tus menyuam tus xib fwb, muaj kev ntsuam xyuas thiab tuaj yeem hauv koj tus menyuam lub tsev kawm ntawv
- Kom muab koj tus tub kawm ntawv cov kev tshwm sim kev xeem los piav qhia rau koj ua yam lus koj to taub txhua lub xyoo
- Npaj muaj tej kev tawm tswv yim thiab tau txais Hauv Paus Tsev Kawm Ntawv Pawg Neeg Saib Kev Kawm Tsab Cai txhua lub xyoo (B.P.6171) rau niam txiv/tus neeg saib xyuas Title I kev koom tes thiab tsev kawm ntawv tsab cai niam txiv/tus neeg saib xyuas kev koom tes
- Title I niam txiv/tus neeg saib xyuas lub rooj sib tham niaj xyoo muaj
- Sib ntsib rau lwm lub sij hawm hauv lub xyoo rau ib qho chaw thiab sij hawm yooj yim rau cov niam txiv/cov neeg saib xyuas
- Txais cov ntaub ntawv hais txog kev tsim nyog ntawm cov neeg ua hauj lwm qhia koj cov me nyuam (U.S.C., Title 20, Chap. 70, Sub Chap. I, Sec. 6311; A.R. 4112.2). Txhua xyoo thaum txog sij hawm pib ib tug LEA uas tau txais Title I nyiaj yuav tsum ceeb toom mus rau cov niam txiv ntawm cov tub ntxhais kawm ntawv uas kawm ntawv nyob rau ib lub tsev kawm ntawv ua tau txais qhov Title I nyiaj uas cov niam txiv tau thov, thiab cov chaw ua hauj lwm yuav muab rau cov niam txiv uas tau thov (raws sij hawm tsim nyog), cov ntaub ntawv txog cov tub ntxhais kawm ntawv kev tsim nyog ntawm cov xib fwb, ntxiv ntawm qhov tsawg kawg, qhov hais tom qab no, txawm tus tub ntxhais kawm ntawv tus xib fwb tau ntsib lub xeev cov kev tsim nyog thiab muaj kev tso cai rau cov qib kawm thiab kev kawm rau cov chav uas tub xib fwb qhia ntawd; qhia ntawv raws li txoj cai los yog lwm yam txheej xwm raws li txoj uas lub xeev pom tias tsim nyog thiab kev tsa cais tau txais kev zam; qhia txog kev qhuab ntuas ntawm daim ntawv pov thawj ntawm tus xib fwb; thiab seb tus tub ntxhais kawm ntawv puas tau kev pab los ntawm ib tug paraprofessional, thiab yog tau kev pab los ntawm lawv, lawv puas muaj cov txuj ci tsim nyog.
- Pab tsim Niam Txiv/Tus neeg saib xyuas Title I Qhov Kev Koom Tes (U.S.C., Title 20, Chap. 70, Sub Chap. I, Sec. 6318; A.R. 6171)
- Tau txais kev cob qhia seb yuav pab koj tus menyuam li cas thiaj muaj txoj kev kawm vam
- Pab tsim xib fwb kev cob qhia muaj feem rau kev pab cov xib fwb nce lawv tej kev txawj thiab kev to taub kev ua hauj lwm nrog cov niam txiv/cov neeg saib xyuas tam li phooj ywg sib koom sib txig sib luag
- Tau txais ib qho kev piav qhia ntawm koj lub tsev kawm ntawv qhov Title I tej kev pab thiab tsev kawm ntawv txoj niam kev kawm
- Yog tias koj tseem yog ib tug niam txiv/tus neeg saib xyuas ntawm ib tug neeg kawm lus Askiv, koj muaj txoj cai tau txais ntaub ntawv sau ceeb toom txhua xyoo ntawm EL cov kev kawm sib txawv muaj rau koj tus menyuam thiab koj muaj txoj cai los tsis kam muab kev koom tes nrog lawv
- Tau txais lus qhia txog seb koj tus menyuam puas tau mus kawm lub tsev kawm ntawv uas muaj kev “txaus ntshai tas mus li”
- Npaj muaj lus qhia txog Title I Niam Txiv/Tus neeg saib xyuas Qhov Kev Koom Tes ua tau zoo txhua lub xyoo; thiab
- Tau txais ib daim ntawv teev txog niam txiv/tus neeg saib xyuas qhov kev pab

Cov niam txiv muaj peev xwm pab tau lawv lub koom haum kawm txuj ci hauv zos (Local Education Agency-LEA) txhim kho licas?

Ntawm no yog ib txhia tswv yim los pab koj ua hauj lwm nrog koj lub tsev kawm ntawv thiab LEA los txhawb pab tej kev txhim kho.

1. Kawm ntau ntxiv txog California State Standards. Kom paub txog tej tswv yim los txhim kho tub kawm ntawv kev kawm tau txuj ci. Lus qhia ntau ntxiv thiab tej kev pab muaj nyob rau cov chaw Nruab Ntug li nram no:
    - California Department of Education, http://www.cde.

ca.gov

- U.S. Department of Education http//www.ed.gov
- California School Dashboard https://www.caschooldashboard.org/#/Home

2. Tham nrog hauv paus tsev kawm ntawv cov neeg khiav dej num txog Koom Haum Kawm Txuj Ci Hauv Zos Kev Npaj thiab LCAP. Mus ncig xyuas koj tus me nyuam lub tsev kawm ntawv thiab tuaj yeem pab dawb.

Koj raug nqua hu kom hu rau Office of State & Federal Programs ntawm 457-3934 rau lus qhia ntau ntxiv txog ib yam twg ntawm tej uas tseev kom muaj ntawm no thiab los nrhiav saib koj yuav los muab kev koom tes tau licas hauv tej kev sib zog Txhim Kho Kev Kawm.

Tej Kev Pab Tib Neeg

Lus Nug	Department / Office	Xov Tooj
• Kuv muaj peev xwm hu tau rau leej twg yog tias kuv muaj kev txhawj xeeb txog kuv tug me nyuam txoj kev kawm? • Kuv muaj peev xwm hu tau rau leej twg, yog tias kuv muaj kev txhawj xeeb txog tsev kawm ntawv ib tus neeg ua hauj lwm?	Hu rau koj tus me nyuam tus thawj xib fwb.	Saib tsev kawm ntawv nplooj ntawv qhia xov tooj nplooj 124.

LUB CHAW PAB TIB NEEG

Pawg Neeg Saib Kev Kawm tau tawm suab pom zoo lub chaw khiav dej num no rau thaum lub Rau Hli tim 13, 2007, thiab tej kev ris dej num feem ntau yog:

- Los npaj muaj ib txoj kev zoo rau cov yim tsev neeg, zej zog neeg koom tes thiab cov neeg khiav dej num los daws tej kev txhawj xeeb tsis raug cai thiab teb tej kev tsis txaus siab raug cai
- Ntsib nrog tej niam txiv, zej zog neeg koom tes, thiab neeg txhawb pab los daws tej teeb meem thiab coj kev daws teeb meem
- Npaj muaj hauv paus tsev kawm ntawv tej lus qhia thiab lwm yam kev pab rau tej tib neeg tau thov
- Daws thiab/los yog teb rau tej kev txhawj xeeb muaj feem rau Neeg Ua Hauj Lwm, Williams Act, Uniform Tej Kev Taug Xyuas Kev Tsis Txaus Siab Raws Qauv, kev kawm ntawv tshwj xeeb, tej kev thov rau lus qhia, thiab tej kev thov rau Txoj Cai "Public Records Acts" (PRA)
- Kom paub meej tias tej kev pab tib neeg tau txais lus teb raws sij hawm rau tej kev thov rau lus qhia thiab tej kev pab
- Kev txhawb pab thiab tswj kev ua ntawm Thawj Coj cov kev hloov kho thiab ua zoo xyuas tej kev cai
- Ntsib nrog cov niam txiv, zej zog neeg koom tes, thiab txhawb kev daws tej teeb meem thiab coj kev daws teeb meem
- Npaj muaj hauv paus tsev kawm ntawv tej lus qhia thiab lwm yam kev pab rau tej tib neeg tau thov
- Tshaj qhia ua ntu zus rau Tuam Thawj Saib Kev Kawm thiab pawg Neeg Thawj Coj txog tej kev pab npaj muaj rau tej tib neeg
- Npaj muaj kev cob qhia cov neeg khiav dej num, tej pawg niam txiv, tej koom haum, thiab tej pawg neeg sawv tawm tuav tswv yim muaj feem rau tej kev pab tib neeg
- Npaj muaj kev cob qhia cov neeg khiav dej num, tej pawg niam txiv, tej koom haum, thiab tej pawg neeg sawv tawm tuav tswv yim muaj feem rau tej kev pab tib neeg
- Pab koog tsev kawm ntawv nrog kev cai lij choj thiab tsoomfwv kev sib raug zoo.

Tus thawj coj ntawm "Constituent Services" muaj peev xwm hu tau rau ntawm 457-3736.

Nws yog hauv paus tsev kawm ntawv lub hom phiaj los daws niam t xiv/tus neeg saib xyuas tej kev txhawj xeeb los yog tej kev tsis txaus siab feem ntau tsis raws cai thiab/los yog nyob rau theem ze kawg nkaus rau qhov kev txhawj xeeb/kev txaus siab kom tau nrog rau kev pab los ntawm tsev kawm ntawv cov thawj coj thiab Neeg Taug Teeb Meem, nws yog ib feem ntawm Lub Chaw Khiav Dej Num Pab Tib Neeg. Yog tias ua tsis tau qhov ntawm no, los yog yog tias niam txiv/tus neeg saib xyuas xav kom ua qhov kev tsis txaus siab sau ua ntaub ntawv txog, ib tug neeg ua hauj lwm, los yog kev ntxub ntxaug tsis raug cai, ntxub ntxaug sib thuam, kev sib thuam, kev sib thab los yog thab plaub nyob rau hauv hauv paus tsev kawm ntawv ib qho kev kawm thiab dej num twg, los yog raug liam kev yuam cai ntawm tsoom fwv teb chaws los yog xeev tej kev cai/kev tswj, los yog tej kev tu ncua muaj feem rau tej twj qhia ntaub ntawv, kev zoo li cas ntawm ib lub chaw uas tsis tu kom huv si los yog yam ntxwv nyob nyab xeeb los yog tsis kho kom zoo, ib tug xib fwb twg nrug los yog plam tsis muab neeg nyob chaw, los yog raug tseev kom cov tub kawm ntawv los them nqi, nyiaj ceev tseg rau kev koom tes hauv tej dej num kawm txuj ci, tej niam txiv/tej neeg saib xyuas kuj yuav pib tau tej kev ua kev tsis txaus siab raug cai.

Lub Chaw Khiav Dej Num Pab Tib Neeg muaj kev ris dej num rau kev tau txais, sau khaws tseg, thiab muab Kev Sib Hais Tsis Txaus Siab Raws Tib Tug Qauv rau Tuam Thawj Saib Kev Kawm tus neeg txib los qhib muaj neeg daws teeb meem nyob nruab nrab los ntawm Neeg Daws Teeb Meem los mus daws qhov kev tsis txaus siab.

KEV TAUG RAU KEV TSIS TXAUS SIAB

1. Tej ntawv ua hais kev tsis txaus siab muaj ntsees rau tej hwb hom kev tsis txaus siab (piv txwv li neeg ua hauj lwm, kev kawm, kev ntxub ntxaug, William Txoj Cai, Kev Ua Tej Tsis Txaus Siab Zoo Xib Xwb, li ntawm ntxiv mus.) Cov ntawv muaj nyob hauv tej lwb lub tsev kawm ntawv, Lub Chaw Khiav Dej Num Pab Tib Neeg hauv Fresno Unified Education Center.
2. Qhov kev ua yog pib los ntawm ua ib daim ntawv ua kev tsis txaus siab thiab xa nws rov rau lub chaw tus thawj coj, tus thawj ntawm lub chaw, los yog hauv paus tsev kawm ntawv/ lub chaw ua hauj lwm pom tau tias tau txais qhov kev tsis txaus siab.
3. Qhov kev ua kev tsis txaus siab raug ua raws li tus yam ntxwv zais ntshis tsis pub leej twg paub. Kev ua pauj rau kev ua kev tsis txaus siab raug txwv los ntawm cai lij choj thiab Pawg Neeg Thawj Coj tsab cai.

TEJ KEV TSIS TXAUS SIAB TXOG TSEV KAWM NTAWV COV NEEG UA HAUJ LWM

(B.P./A.R. 1312.1)

Muab tau cov ntawv tsis txaus siab nyob rau lub tsev kawm ntawv twg los xij, Lub Chaw Saib Dej Num Pab Tib Neeg (457-3736) los yog ntawm www.fresnounified.org. Daim ntawv yuav tsum yog ua kom tiav thiab muab cob tsis pub dhau peb lub hlis ntawm qhov xwm txheej tau raug liam mus rau "Constituent Services Office". Yog tias qhov kev tsis txaus siab tsis raug daws raws tus qauv, ib tsab ntawv sau teb yuav raug muab cob rau tus neeg tsis txaus siab hauv 40 hnub ua hauj lwm.

KEV NIAJ XYOO CEEB TOOM NTAWM KEV TAUG UA KEV TSIS TXAUS SIAB RAWS QAUV UNIFORM COMPLAINT PROCEDURES - (UCP)

(B.P./A.R. 1312.3)

Xa rau txhua tus menyuam kawm ntawv, neeg ua hauj lwm, niam txiv los yog neeg saib xyuas ntawm nws cov menyuam kawm ntawv, tsev kawm ntawv thiab hauv paus tsev kawm ntawv pawg neeg tuav tswv

yim, cov thawj coj tsev kawm ntawv ntiav tsim nyog los yog cov neeg sawv cev, thiab lwm tus neeg muaj kev ntxim siab:

Fresno Hauv Paus Tsev Kawm Ntawv muaj kev ris dej num loj los ua kom paub tseeb tias ua raws kev raws cai nrog lub xeev tej kev cai muaj thiab tej kev tswj ua thiab tau tsim muaj Cov Kev Ua Kev Tsis Txaus Siab Raws Qauv (UCP) lo hais thiab daws tej kev tsis txaus siab tau liam ntxub ntxaug tsis raug cai, (muaj tag nrho kev hais lus nthuam kev daj deev), xam nrog rau kev ntxub ntxaug sib thuam, sib thab, thiab/los yog thab plaub nyob rau hauv paus tsev kawm ntawv ib qho kev kawm txuj ci twg.

Fresno Hauv Paus Tsev Kawm Ntawv yuav taug xyuas tag nrho tej kev sib liam ntxub ntxaug tsis raug cai, ntxub ntxaug sib thuam, sib thab, los yog thab plaub tawm tsam ib tus tib neeg twg nyob rau hauv paus tsev kawm ntawv cov kev kawm thiab tej dej num ua, xam nrog rau tiam sis tsis tag rau, cov kev kawm ntawm los yog tej dej num ua them ncaj nraim los ntawm los yog uas tau txais los yog tau txiaj ntsim los ntawm lub xeev ib qho kev pab nyiaj txiag twg, raws li tus tib neeg qhov tseeb los yog tej yam ntxwv pom ntawm haiv neeg, los yog hom neeg, xim nqaij tawv, pab pawg neeg, poj koob yawm txwv, puas muaj ntaub ntawv nkag teb chaws, hnub nyoog 40 thiab saib saum toj, kev ntseeg li kev coj kev ntseeg, kev ntseeg, ntuj, kev koom ua nom ua tswv ntseeg los yog, pojniam/txivneej, kev nyiam pojniam/txivneej, pojniam/txivneej, kev zoo li pojniam/txivneej, kev hnav zoo pojniam/txivneej, lus qhia txog noob, lub cev los yog puas hlwb, yog poj niam los txiv neej, nyiam nrog poj niam los txiv neej, txij nkawm, cev xeeb tub los yog kev ua niam ua txiv, los yog niam yog txiv, yug menyuam, pub niam mis rau noj/noj mis niam li muaj kev mob, kev ua tub rog, lossis koom nrog ib tus neeg lossis ib pab pawg nrog lossis ntau ntawm cov yam ntxwv tseeb lossis tsis tseeb, pom lossis lwm yam kev tiv thaiv los ntawm txoj cai lossis kev tswj hwm, hauv nws txoj kev kawm lossis txoj haujlwm, los yog lwm tus yam ntxwv pom hauv Education Code 200 los yog 220, Penal Code 422.55, los yog Government Code 11135 los yog raws li tus tib neeg kev muaj feem nrog ib tug tib neeg los yog ib pab pawg neeg ib leeg los yog coob coob ntawm cov kev tseeb no los yog yam ntxwv pom nyob rau hauv ib qho kev pab cuam lossis kev ua haujlwm ua los ntawm ib lub tsev kawm ntawv, raws li tau hais tseg hauv Tshooj 210.3, uas tau txais nyiaj ncaj qha los ntawm, lossis qhov tau txais lossis cov txiaj ntsig los ntawm, ib qho kev pab nyiaj hauv lub xeev. (5 CCR 4610).

UCP kuj tseem yuav raug muab siv thaum hais txog kev tsis txaus siab sib liam tsis ua raws cai nrog lub xeev thiab/los yog teb chaws txoj cai hauv:

- Cov Kev Pab Cuam rau Cov Tub Kawm Ntawv Cev Xeeb Tub thiab Niam Txiv
- Neeg Laus Kev Kawm Txuj Ci
- Kev Kawm Txuj Tom Qab Lawb Ntawv thiab Cov Kev Nyob Nyab Xeeb
- Hauj Lwm Ua Liaj Ua Teb thiab Kev Kawm Txuj Ci
- Qab Haus Huv/Kev Nyab Xeeb
- Kev Zov Me Nyuam thiab Kev Loj Hlob Cov Kev Kawm
- Them Rau Kev Kawm los yog Compensatory Education
- Kev Pab Cuam Cov Nyiaj Pab Los Tso Ua
- Chav Kawm Yam Tsis Muaj Ntsiab Lus Kawm
- Kev Kawm Txuj Ci ntawm Cov Tub Kawm Ntawv (Menyuam Poob Rau Xeev Saib Xyuas, Tsis Muaj Vaj Tse Nyob, tus tub kawm ntawv kawm tsev tu plaub qhov kev kawm dhau los, thiab Cov Me Nyuam ntawm Tsev Neeg Ua Tub Rog)
- Teb Chaw Txoj Cai Txhua Tub Kawm Ntawv Kawm Tau
- Cheeb Tsam Chaw Npaj Tswj Kev Ris Dej Num los yog Local Control and Accountability Plans (LCAP)
- Tsiv Tebchaws Kawm Txuj Ci los yog Migrant Education
- Cov Feeb Qhia Txuj Ci Kev Siv Lub Cev
- Tub Kawm Ntawv Tej Nqi
- Muaj Chaw Tsim Nyog rau Ntxhais Kawm Ntawv Pub Mis Niam rau Me Nyuam
- Ib Cheeb Tsam Cov Chaw thiab Kev Pabcuam Qhia Ua Haujlwm Regional Occupational Centers thiab Programs
- Tsev Kawm Ntawv Kev Npaj Rau Tub Kawm Ntawv Kev Kawm Tau
- Tsev Kawm Ntawv Tej Kev Npaj Nyob Nyab Xeeb
- Tsev Kawm Ntawv Pawg Neeg Tuav Tswv Yim
- Lub Xeev thiab Tsoom Fwv Kev Qhia Kawm Hauj lwm, Kev Pab Kawm thiab Xyaum Hauj lwm
- Thiab txhua lwm lub xeev los yog tsoom hwv kev kawm ntawv kev kawm lub Xeev Superintendent rau Tsoom Hwv Kev Qhia Ntawv (Superintendent of Public Instruction) (SSP) los yog xaiv tau saib xyuas tswj zoo phim

Qhov UCP kev tawm tsam yuav tsum ua ntawv foob tsis ntev tom qab tshaj li ib xyoos los ntawm hnub tim qhov tau taug xyuas kev yuam cai tau muaj tshwm sim. Rau cov kev tawm tsam muaj zoo ib yam rau Local Control thiab Accountability Plans (LCAP), hnub tim rau qhov tau taug xyuas kev yuam cai yog hnub tim thaum qhov kev tso cai muab kev xyuas dua muab kev pom zoo qhov LCAP los yog txwm xyoo ua dua tshiab tias yog tau lees kam nrog peb koos haum.

Ib qho kev tsis txaus siab ntawm kev tsis ua raws cai nrog tej kev cai muaj feem rau tub kawm ntawv tej nuj nqis kuj yuav rau ua ntaub ntawv taug ua rau UCP hauv zos. Ib tug tub kawm ntawv twg tej nqi los yog LCAP kev tsis txaus siab kuj muaj peev xwm ua tau tsis pub leej twg paub pom tias yog, tsis muaj qhov kev txheeb nrhiav kev sau npe. Yog tias tus neeg tsis txaus siab npaj muaj tej tim khawv los yog lus qhia ua rau tej tim khawv txhawb pab qhov kev tsis txaus siab. Ib tug tub kawm ntawv twg cuv npe hauv tsev kawm ntawv pej xeem yuav tsis tseev kom los them tub kawm ntawv qhov nqi rau kev koom tes hauv ib dej num kawm txuj ci.

Tej kev tsis txaus siab ntawm kev tsis ua raws cai nrog tej kev cai muaj feem rau tub kawm ntawv tej nqi rau ua ntaub ntawv foob nrog tus thawj xib fwb ntawm lub tsev kawm ntawv. Ib qho kev tsis txaus siab txog tub kawm ntawv nqi yuav tsum tsis txhob foob lig tshaj ib lub xyoos txij hnub sib liam yuam cai tshwm sim. Tub kawm ntawv

ib qho nqi xam nrog rau, tiam sis tsis tag rau, tag nrho li nram no:

1. Ib qho nqi tsub rau ib tug tub kawm ntawv raws li rau ib qho kev cuv npe rau kev kawm los chav kawm, los yog raws li ib qho rau kev koom tes hauv ib lub chav kawm twg los yog ib qho dej num ua ib cag sab nraum, tab txawm yuav yog chav kawm los yog dej num yog kev xaiv los yog yuam, los yog yog ua qhab nia.
2. Ib qhov nyiaj cas tseg, los yog lwm yam kev them nqi, ua tus tub kawm ntawv raug tseev kom them thiaj tau lub chaw xauv khoom, chaw xauv, phau ntawv, , locker, book, khoom hauv chav kawm, twj paj nruag, ris tsho, los yog lwm yam khoom los yog twj siv.
3. Ib qho uas tus tub kawm ntawv raug tseev kom tau yuav thiaj tau tej khoom, khoom siv, los yog twj siv, los yog ris tsho muaj feem nrog qhov dej num kawm txuj ci.

Kev kawm thiab kev kawm tiav rau cov menyuam kawm ntawv hauv tsev tu menyuam, cov menyuam kawm ntawv uas tsis muaj tsev nyob, cov menyuam kawm ntawv los ntawm cov tsev neeg tub rog thiab cov menyuam kawm ntawv raug mus nyob hauv Tsev Hais Plaub Me Nyuam Yaus yav dhau los muaj npe kawm ntawv hauv ib cheeb tsam tsev kawm ntawv cov menyuam kawm ntawv leej twg yog mus ib qho chaw rau lwm qhov tsis tu ncua, thiab cov menyuam kawm ntawv nyob rau qhov kev kawm rau cov neeg tuaj tshiab, raws li txoj cai Education Code 48645.7 48853, 48853.5, 49069.5, 51225.1 thiab 51225.2. Qhov kev ceeb toom yuav tsum yog xam nrog rau lus qhia kev taug ua kev tsis txaus siab, raws li muaj.

Yuav kom los txheeb tau tej yam tsim nyog twg ntawm lub xeev cov teeb meem preschool kev noj qab nyob huv thiab kev nyob nyab xeeb taug raws Section 1596.7925, rau tsab cai California Kev Noj Qab Haus Huv thiab Kev Nyab Xeeb Code (HSC), ib qho kev ceeb toom twg yuav tsum raug muab tso tawm nyob hauv lub xeev California tej qhwb qho preschool kev kawm hauv chav hauv tej lwb lub tsev kawm ntawv hauv hauv paus tsev kawm ntawv. Qhov kev ceeb toom yuav tsum muaj (1) hais txog kev noj qab nyob huv thiab kev nyob nyab xeeb tseev kom muaj los ntawm txoj cai Title 5 rau tsab cai California Code of Regulations (5 CCR) uas siv rau xeev California preschool cov kev kawm taug raws rau HSC Section 1596.7925 thiab (2) hais txog qhov chaw ntawm qhov chaw muab tau ib daim ntawv qhov kev tawm tsam.

Cov kev tsis txaus siab yuav tsum tau sau ua ntaub ntawv foob thiab xee los ntawm tus neeg tsis txaus siab los yog cov kev tawm tsam yuav tsum yog tau ua ntawv foob txwv tsis pub qhia npe. Txawm li cas los xij, yog tus neeg tsis txaus siab xav tau cov lus teb, tus tsis txaus siab yuav tsum qhia tias yuav tsum tau cov lus teb thiab muab cov ntaub ntawv tiv toj. Yog tias tus neeg tsis txaus siab tsis muaj peev xwm ua tau lawv qhov kev tsis txaus siab sau ua ntaub ntawv, pev txwv, vim tias muaj xws li xiam oo qhab los yog tsis paub ntaub ntawv, hauv paus tsev kawm ntawv cov neeg khiav dej num yuav tsum pab lawv ua ntaub ntawv foob ntawm qhov kev tsis txaus siab.

Pawg Neeg Thawj Coj Tswj teem rau cov neeg saib kev ua raws cai li nram no los txais tej kev tsis txaus siab raws cai thiab tsis raws cai los ntawm “constituents”, xam nrog rau cov tub kawm ntawv, thiab taug xyuas lawv kom paub tseeb tias hauv paus tsev kawm ntawv ua raws cai nrog txoj cai (Title II, V, IX, Title 5, Section 504 of the Rehabilitation Act):

Teresa Plascencia
Executive Directory/ Equity Compliance Officer
Constituents Services Office
Fresno Unified School District
2309 Tulare Street
Fresno, CA 93721
(559) 457-3736
Constituent.Services@fresnounified.org

David Chavez
Chief of Human Resources
Title IX Coordinator/AgeDA (Discrimination Act)
Human Resources
Fresno Unified School District
2309 Tulare Street, Fresno, CA 93721
(559) 457-3730
titleix@fresnounified.org

Instructional Superintendent
Special Education Office
Fresno Unified School District
Chaw Nyob: 890 S. 10th Street, Bldg C Fresno, CA 93702
(559) 457-3226
SPEDLeadership@fresnounified.org

Tangee Pinheiro
Section 504 Coordinator
Fresno Unified School District
890 S. 10th St, Fresno, CA 93702
(559) 457-3220
504@fresnounified.org

Lub district yuav tsum muab tso tawm daim ntawv hais qhia paub li txoj cai, nyob ntau ntxiv rau daim ntawv no, muaj cov kev yuav tsum tau muaj rau kev kawm ntawv thiab kev kawm tag rau cov menyuam kawm ntawv nyob rau foster care, cov menyuam kawm ntawv leej twg yog tsis muaj tsev nyob, cov menyuam kawm ntawv los ntawm cov tsev neeg ua tub rog, cov menyuam kawm ntawv ua ntej dhau los nyob rau Juvenile Court tam sim no tau tso npe kawm nyob rau lub tsev kawm ntawv district, cov menyuam kawm ntawv leej twg yog mus ib qho chaw mus rau lwm qhov, thiab cov menyuam kawm ntawv kev ua nyob rau qhov kev kawm tus neeg tuaj tshiab.

Cov kev tsis txaus siab siab liam ntxub ntxaug tsis raug cai, ntxub ntxaug sib thuam, sib thab los yog thab plaub yuav tsum rau foob tsis pub lig tshaj li rau (6) lub hlis txij hnub kev sib liam tshwm sim los yog rau lub hlis txij hnub tus neeg tsis txaus siab xub paub txog qhov tseeb ntawm kev sib liam ntxub ntxaug, ntxub ntxaug sib thuam, sib thab los yog thab plaub. Lub sij hawm rau kev foob kuj yuav raug txuas ntxiv txog li 90 hnub los ntawm tus Tuam Thawj Saib Kev Kawm los yog tus neeg txib rau zoo tsim nyog thaum sau ntaub ntawv thov los ntawm tus neeg tsis txaus siab teem rau tej qab hau

rau kev txuas sij hawm. Raws kev tsim nyog rau ib qho kev tsis txaus siab sib liam kev ua pauj, ntxub ntxaug tsis raug cai, ntxub ntxaug sib thuam, sib thab los yog thab plaub, tus Tuam Thawj Saib Kev Kawm los yog tus neeg txib yuav tau ceev tsis pub leej twg paub txog tus neeg tsis txaus siab rau lub sij hawm los ua kev taug xyuas qhov kev tsis txaus siab tsis pub muaj yam dab tsi tav kev. Tej kev tsis txaus siab yuav raug taug xyuas ua tus yam ntxwv muaj kev tiv thaiv tsis pub leej twg paub ntawm ob tog neeg thiab tswj kev ntseeg siab ntawm kev taug ua.

Tej kev tsis txaus siab yuav raug taug xyuas, thiab ib qho kev txiav txim siab sau ua ntaub ntawv los yog kev tshaj qhia yuav raug xa mus rau tus neeg tsis txaus siab tsis pub dhau rau caum (60) hnub txij hnub tau txais qhov kev tsis txaus siab, tshwj tias tus neeg tsis txaus siab pom zoo sau ua ntaub ntawv rau ib qho kev txuas sij hawm. Lub Koom Haum Kawm Txuj Ci Hauv Zos (LEA) tus neeg ris dej num rau kev taug xyuas qhov kev tsis txaus siab yuav tsum tau ua thiab ua tiav qhov kev taug xyuas kom raws li nqi lus 4680-4687 thiab raws nraim li cov kev taug ua hauv zos tau txais yuav hauv nqe lus 4621.

Tus neeg tsis txaus siab muaj txoj cai mus nce hau sib hais LEA qhov kev txiav txim siab rau California Department of Education (CDE) los ntawm ua ntaub ntawv foob sau ua ntaub ntawv nce hau sib hais hauv 15 hnub ntawm tau txais LEA qhov kev txiav txim siab. Hauv ib qho kev tsis txaus siab sib liam ntxub ntxaug tsis raug cai (xws li ntxub ntxaug sib thuam, sib tham, los yog thab plaub), tus neeg teb kuj tseem muaj txoj cai los foob ib qho kev nce hau sib hais nrog CDE tib tug yam ntxwv raws li raws li tus neeg tsis txaus siab, yog tias lawv tsis txaus siab nrog hauv paus tsev kawm ntawv qhov kev txiav txim siab. Qhov kev nce hau sib hais yuav tsum muaj ib daim ntawm qhov kev tsis txaus siab foob nrog LEA thiab ib daim ntawm LEA qhov kev txiav txim siab. Raws li tej rooj plaub tsim nyog, ib qho kev nce hau sib hais kuj yuav raug foob taug raws Education Code Section 262.3. Ib tug neeg tsis txaus siab kuj muaj peev xwm taug ua raws pej xeem txoj cai sib kho muaj sab nraum ntawm LEA qhov kev taug ua kev tsis txaus siab. Cov neeg tsis txaus siab kuj muaj peev xwm nrhiav tau kev pab los ntawm cov chaw kho haum xeeb los yog cov kws lij choj pej xeem/ntiag tug.

Hauv paus tsev kawm ntawv txwv tsis pub muaj kev ua pauj yuav nyiam yog tus qauv twg los xij rau rau ib qho kev foob tsis txaus siab thiab yuav tsum ua kom paub tias cov neeg tsis txaus siab los yog ib tus neeg twg nws tau ua los npog los yog tshaj qhia ib tus neeg yuam cai raug tiv thaiv los ntawm kev ua pauj. UCP kuj tseem yuav raug siv thaum hais cov kev tsis txaus siab sib liam ua tawm tsam pauj tus neeg tsis txaus siab los yog lwm tus neeg muab kev koom tes hauv kev ua kev tsis txaus siab. Ib daim ntawm Fresno Hauv Paus Tsev Kawm Ntawv daim tsab cai UCP thiab cov kev taug ua kev tsis txaus siab yuav tsum muaj pub dawb tsis tsub nqi thiab muaj nyob rau hauv koog tsev kawm ntawv lub website.

TSIS YOG-UCP KEV TSIS TXAUS SIAB

Cov kev tsis txaus siab hauv qab no yuav tsis raug raws li cheeb tsam tsev kawm ntawv cov txheej txheem UCP; txawm li cas los UCP cov lus tsis txaus siab yuav tsum raug ncaj qha xa mus rau lub koom haum rau kev daws teeb meem uas tsim nyog (5 CCR 4611):

1. Cov kev tsis txaus siab twg hais txog kev tsim txom menyuam yaus los sis tsis saib tsis xyuas yuav tsum raug xa mus rau County Department of Social Services Protective Services Division thiab xa rau tub ceev xwm (5 CCR 4611; cf. 5141.4 - Child Abuse Prevention and Reporting).
2. Txhua qhov kev tsis txaus siab twg cuam tshuam txog kev noj qab haus huv thiab kev nyab xeeb los ntawm qhov kev pab saib xyuas menyuam kev loj hlob, rau cov chaw muaj ntawv tso cai, yuav tsum xa mus rau Department of Social Services 5 CCR 4611.
3. Ib qho kev tsis txaus siab twg liam ib tug tub ntxhais kawm, thaum lawv nyob rau hauv ib qho kev kawm ntawv lossis kev ua ub no uas lub hauv paus tsev kawm ntawv tswj hwm cov kev ua ntawd thiab cov neeg, tau raug kev thab ua plees ua yig raws li muaj hauv 34 CFR 106.30 yuav tsum tau hais los ntawm tsoomfwv cov txheej txheem kev tsis txaus siab Title IX uas tau txais los siv ntawm 34 CFR 106.44-106.45, li hais hauv cov kev foob tsis txaus siab ntawm cov cai hauv AR 5145.71 - Title IX Sexual Harassment Complaint Procedures.
4. Txhua qhov kev tsis txaus siab twg hais txog kev ua hauj lwm ntxub ntxaug los sis ua phem yuav tsum raug tshuaj ntsuam xyuas thiab daws los ntawm hauv paus tsev kawm ntawv raws li cov txheej txheem teev tseg hauv AR 4030- Tsis muaj kev ntxub ntxaug huav Kev Ua Hauj Lwm, suav nrog yuav xa ib daim ntawv tsis txaus siab nrog rau Civil Rights California Department.
5. Tej kev tsis txaus siab twg uas iab liam ua txhaum lub xeev los sis tsoom fwv txoj cai los sis txoj cai uas cuam tshuam nrog kev kawm tshwj xeeb, cov lus pom zoo hais txog kev kawm ntawv dawb tsim nyog, free appropriate public education (FAPE), tsis ua los yog tsis kam ua los sis rooj plaub sib hais rau hauv paus tsev kawm ntawv, los yog muaj kev txhawj xeeb txog kev nyab xeeb uas muaj kev cuam tshuam rau hauv ib cheeb tsam qhov kev kawm ntawv dawb tsim nyog/FAPE yuav tsum xa mus rau California Department of Education (CDE) raws li tsab cai AR 6159.1 - Procedural Safeguards and Complaints for Special Education (5 CCR 3200-3205).
6. Ib qho kev tsis txaus siab twg uas tsis ua raws lub hauv paus tsev kawm ntawv txoj kev pab cuam zaub mov noj nrog cov cai txog kev suav noj mov thiab thov nyiaj rov qab, kev noj mov tau nyiaj rov qab, kev tsim nyog tau txais ntawm cov menyuam los sis cov neeg laus, los sis siv cov nyiaj siv hauv chaw noj mov thiab cov kev siv tau yuav tsum ua mus los sis xa mus rau raws tsab cai CDE BP 3555 - Nutrition Program Compliance (5 CCR 15580-15584).
7. Ib qho kev iab liam twg ntawm kev ntxub ntxaug raws haiv neeg, cev nqaij daim tawv, tuaj teb chaws twg, poj niam txiv neej, hnub nyoog, los sis cov tib neej muaj kev tshwj xeeb ua tsis taus hauv paus tsev kawm ntawv cov kev pab zaub mov yuav tsum xa los sis xa mus rau U.S. Department of Agriculture raws li tsab cai BP 3555 - Nutrition Program Compliance (5 CCR 15582).

8. Txhua qhov kev tsis txaus siab twg uas cuam tshuam txog kev tsim nyog ntawm phau ntawv los sis cov khoom siv qhia ntawv, xwm txheej ceev los sis teeb meem ceev uas ua rau muaj kev txaus ntshai rau kev noj qab haus huv los sis kev nyab xeeb ntawm cov tub ntxhais kawm los sis cov neeg ua hauj lwm, cov kws qhia ntawv cov hauj lwm qhib thiab tso tsis yog chaw, yuav raug tshuaj xyuas thiab daws raws li cov txheej txheem hauv tsab cai AR 1312.4 - Williams Uniform Complaint Procedures (Education Code 35186).

WILLIAMS TEJ KEV TAUG HAIS KEV TSIS TXAUS SIAB

Daim Ntawv Qhia rau Niam Txiv, Cov Saib Xyuas, Cov Tub Ntxhais Kawm Ntawv, thiab Cov Xib Fwb:

E.C. 35186; A.R. 1312.4; E 1312.4 (a)

Ua raws nraim rau txoj Cai Kawm Ntawv 35186 tseev kom kev ceeb toom li nram no yuav tsum rau muab dai hauv koj tus menyuam lub chav kawm.

1. Yuav tsum muaj tej phau ntawv kawm thiab tej khoom siv qhia ntawv kom txaus. Rau nws yog muaj cov phau ntawv zoo thiab cov ntawv muab kev qhia ntawv, txhua tus menyuam kawm ntawv, muaj tag nrho cov menyuam xyaum kawm lus Askiv yuav muaj ib phau ntawv los yog muab kev qhia phau ntawv, los yog ob yam rau siv nyob lub chav thiab nqa mus tsev. Cov ntawv muab qhia yog:
   Cov Qib K-12 Askiv/Hom Lus, Lej, History/Social Science, Science
   Cov Qib 7-12 Hom Lus Txawv Teb Chaw
   Cov Qib 9-12 Laboratory science cuab yeej
2. Tsev kawm ntawv tej vaj tse yuav tsum yog huv swb si, muaj kev nyob nyab xeeb, thiab tu kho kom zoo. Tus naj npawb zoo rau menyuam kawm ntawv cov chav dej yuav tsum qhib, huv si, muaj tseg thiab ua hauj lwm puv nkaus. Ib cov khoom siv thaum cev ntas, muaj thiab siv tau, pub dawb ntawm txhua lub poj niam chav dej thiab chav dej txhua tus poj niam txiv neej, thiab tsawg kawg ib lub txiv neej chav dej. Rau lub hom phiaj ntawm ntu no, cov khoom siv rau cev ntas muaj xws lis, menstrual pads thiab tampons siv rau kev coj khaub ncaws. (Education Code 35292.6)
3. Nws yuav tsum tsis pub muaj chaw tu ncua xib fwb los yog kev tso tuav dej num yuam kev yog nrhiav tau nyob rau tsab cai kawm ntawv nyob rau Education Code 35186 (hi) (2) thiab (3). Nws yuav tsum yog ib tug xib hwb tau muab tso rau txhua lub chav thiab tsis yog qhov nyob ib tog zus mus rau cov hloov theej los yog lwm cov xib hwb theej qhia. Tus xib hwb yuav muaj daim credential zoo rau qhia lub chav, muaj tag nrho daim certification yuav tsum tau qhia cov menyuam xyaum kawm lus Askiv, yog hais tias tam sim no.
   Tus xib hwb khoom txhais tias qhov chaw rau qhov twg ib qho tau hais qhia tus neeg ua hauj lwm certificated tsis tau muaj qhov tau muab tso rau nyob rau qhov niam qhuav pib rau xyoo rau qhov tag nrho lub xyoo los yog, yog hais tias qhov chaw yog rau ib chav ib-semester, ib txoj hauj lwm rau qhov twg ib qho tau muab qhia tus neeg ua hauj lwm certificate tsis tau muab tso rau nyob rau qhov niam qhuav pib rau ib semester rau qhov tag nrho semester. (Education Code 35186; 5 CCR 4600)
   Cov hauj lwm pawv lawm txhais tias qhov chaw muab tso kawm rau tus neeg muaj certificated nyob rau qhov kev qhia ntawv los yog cov kev ua hauj lwm txoj hauj lwm rau qhov twg tus neeg ua hauj lwm tsis cheem qhov cai li choj tau paub certificate los yog credential los yog qhov chaw muab tso kawm rau tus neeg muaj certificate nyob rau qhov kev qhia ntawv los yog cov kev ua hauj lwm txoj hauj lwm tias tus neeg ua hauj lwm tsis muaj tshaj ntawv tau tso cai nrog kev muaj rau tuav tseg. (Education code 35186; 5 CCR 4600)
4. Yog hais tias koj xaiv rau foob qhov kev tawm tsam kev taug xyuas tias txhua tus rau qho kev tsis txaus siab iab liam cov xwm txheej saum no tej kev muaj, yog ua tsis tau txaus, koij tawm tsam yuav tsum hais txog mus rau lub district qhov Williams Uniform Complaint Procedures yog yuav tau ua raws li cai lis choj. Txoj kev tawm tsam yuav tsum tau txais nyob rau txhua lub tsev kawm ntawv lub office losy yog Constituent Services Office nyob rau 2309 Tulare, Fresno Unified, Fresno, CA 93721los yog downloaded los ntawm district qhov website nyob rau https://board.fresnounified.org/williams-case/. ‑Koj yuav download tau ib yam ib pob rau rau ntawm qhov California Department of Education (CDE) tsis txaus siab daim ntawv los ntawm CDE's, website thaum muaj txawm peem. Tab sis txawm li ntawv, qhov tsis txaus yuav tsum tsis txhob ua ntawv foob kev siv ib yam li lub district qhov tsis txaus siab daim ntawv los ntawm CDE.

KEV TSIS MUAJ KEV NTXUB NTXAUG RAU HAUV HAUV PAUS TSEV KAWM NTAWV TEJ KEV PAB THIAB TEJ DEJ NUM

B.P. 0410

Txoj cai no yuav siv rau tag nrho cov kev ua muaj zoo ib yam li rau lub tsev kawm ntawv qhov dej num los yog tsev kawm kev tuaj kawm ntawv thiab rau tag nrho cov kev ua Pab Thawj Saib (Board) Kev Saib Xyuas thiab tus Superintendent nyob rau kev ua cov cai thiab cov kev ua tias saib xyuas lub district.

Pawg Thawj Tswj cog lus muab kev vaj huam sib luag rau txhua tus uas koom nrog ib cheeb tsam cov kev pab thiab lwm yam kev ua. Hauv paus tsev kawm ntawv cov kev pab cuam, lwm yam kev ua, thiab kev coj ua los yog kev mus kawm ntawv hauv ib lub tsev kawm ntawv nyob rau hauv qhov kev tswj ntawm Tus Thawj Saib Kev Kawm yuav tsum tsis txhob muaj kev ntxub ntxaug txhaum cai, suav nrog txwv tsis pub muaj kev ntxub ntxaug rau ib tug neeg los sis ib pawg neeg vim yog lawv daim taws nqaij, xim, poj koob yawm ntxwv, peej xeem ntawm lub teb chaw, poj koob yawm txwv chaw yug, kev nkag tebchaws, pab pawg neeg, caj ceg, haiv neeg, hnub nyoog (40 thiab siab dua), kev ntseeg ntuj, muaj txij nkawm, cev xeeb tub, ib leej niam leej txiv kev rov qab xeeb tub muab-kev txiav txim siab rau kev noj qab haus huv, yug menyuam, pub niam mis/muaj kua mis, kev muaj mob, lub cev ua tsis taus los sis puas hlwb, yug

yog poj niam/txiv neej, nyiam poj niam/txiv neej, poj niam/txiv neej, xav tias yog poj niam/txiv neej, coj li poj niam txiv neej, caj ces; kev xav tias ib qhov los ntau dua ntawm ib tug neeg qhov kev coj; qub tub rog los yog kev tau ua tub rog los sis koom nrog ib tus neeg/ib pab pawg nrog ib qho los sis ntau dua ntawm cov yam ntxwv muaj tseeb los yog qhov kev xav.

Txhua tus neeg yuav tsum tau txais kev saib xyuas ncaj ncees nyob thaum tuaj nrhiav kev pabcuam hauv cheeb tsam thiab tsev kawm ntawv. Cov ntaub ntawv txheeb xyuas ntawm ib tug neeg uas tau sau tseg hauv kev ua raws li ib cheeb tsam kev pab cuam, muaj xws li, tab sis tsis txwv rau, cov ntaub ntawv tub ntxhais kawm thiab tsev neeg txais su noj dawb thiab txo nqi, tsheb thauj mus los, los sis lwm yam kev kawm, tsuas yog siv rau lub hom phiaj ntawm qhov kev pab cuam, tshwj tsis yog thaum Tus Thawj Saib Xyuas Kev Kawm los sis tus neeg sawv cev tso cai rau nws siv rau lwm lub hom phiaj raws li txoj cai. Cov peev txheej thiab cov ntaub ntawv sau los ntawm koog tsev kawm ntawv yuav tsum tsis pub siv, ncaj qha los sis los ntawm lwm tus, los sau cov npe, rau npe, los sis khaws tseg cov ntaub ntawv ntawm cov tib neeg raws hom neeg, poj niam/txiv neej, nyiam poj niam/txiv neej, kev ntseeg ntuj, haiv neeg, poj koob yawm ntxwv chaw yug, los sis kev nkag tebchaws los yog lwm yam tsis muaj hais saum no.

Hauv paus tsev kawm ntawv tej kev kawm thiab tej dej num yog ywj siab rau txhua yam tsev kawm ntawv ntxub ntxaug siv, kev xaiv, los yog kev muab tshem tawm rau cov phau ntawv ntawv, cov ntawv muab kev qhia kawm, cov phau ntawv nyob rau tsev cia ntawv, los yog cov kev muaj zoo sib xws lib yam rau kev kawm ntawv.

Qhov siv rau txhua phau ntawv, cov ntawv qhia kawm, cov ntawm qhiv kawm tshaj, los yog lwm cov ntawv rau lub chav kawm kev qhia ntawv, los yog txhua phau ntawv los yog lwm yam kev pab nyob rau lub tsev kawm ntawv tsev cia ntawv yuav tsum tsis muaj tshem tawm los yog tau ua txhaum nrog pab Thawj Saib (Board) los yog district nyob raws li tias nws muaj tag nrho qhov kawm rau txoj kev kawm thiab cov kev muab rau txhua tus los yog ib pab raws li nrog cov kev yuav tsum tau muaj rau tsab cai kawm ntawv rau Education Code 51204.5 thiab 60040, ntshe yog zoo li kawm yuav yuam cai rau tsab cai Education Code 51501 los yog 60044. (Education Code 243)

Pab Thawj Saib (Board) paub tias nrog ob peb yam muab kev pom zoo rau, yog hais qhia teeb tseg rau nyob Tsoom Hwv (Government) tsab cai Code section 12951, kev hais hom lus lwm yam tsis yog lus Askiv yog qhov kev tiv thaiv li cai li choj tau tiv thaiv cai thiab kev tseem ceeb heev cov nyiaj nyob rau kev npaj cov kev ua hauj lwm rau kev kawm ntawv nyob rau hauv zos yog muaj tsis zoo thiab kab lis kev cai sib txawv yog Fresno Unified.

Ntau ntxiv, ua raws nraim li rau Title VII rau tsab cai Civil Rights Act of 1964, district cov kawm thiab cov dej num yuav tsum yog dawwb los ntawm txhua yam tsis ua raws li cai li choj kev ntxub ntxaug hom lus, qhov twg poob nyob rau qab tswj hwm lub chav rau kev ntxub ntxaug hauv paus teb chaw. Kev ntxub ntxaug hom lus muaj tshwm sim thaum ib tug neeg yog saib tau sib txawv vim rau qhov rau lawv hom lus haiv los yog lwm cov kev cais qhia rau lawv kev hais lus, muaj tag nrho lawv lub suab lus, cov lus, thiab/los yog muab kev pom zoo rau.

Tus Tuam Thawj Saib Kev Kawm los tus neeg txib yuav tsum ua tib zoo xyuas hauv paus tsev kawm ntawv tej kev kawm thiab tej dej num kom paub tseeb tshem tawm ib qho kev txob thuam los yog ntxub ntxaug npe, duab, kev xyaum ua, los yog lwm yam kev thaiv twg uas cia li tsis tiv thaiv ib tug los yog ib pawg neeg twg tsis raws cai hauv ib qho twg ntawm tej kev tiv thaiv teev tseg saum no los ntawm kev nkag tau rau hauv paus tsev kawm ntawv tej kev kawm thiab tej dej num, xam nrog rau kev siv tej vaj tse. Nws yuav tsum ua nrawm nroos, ua tej kev tsim nyog los tshem tawm ib qho kev thaiv twg tau txheeb tau.

(cf.1330 - Siv rau cov kev chaw)

Txhua qhov kev iab liam ntawm kev ntxub ntxaug tsis raug cai hauv koog tsev kawm ntawv cov kev pab cuam thiab kev ua lwm yam yuav raug tshawb xyuas thiab daws raws li cov txheej txheem teev tseg hauv Pab Thawj Saib (Board) Cov Cai (BP Kev Ceev Tswj Kev Tsos Cai Tau Txij Li Cas (AR) 1312.3 - Uniform Complaint Procedures.

Taug raws “34 Code of Federal Regulations” (CFR) 104.8 thiab 34 CFR 106.9, Tuam thawj saib kev kawm los yog tus neeg txib yuav tsum ceeb toom cov tub kawm ntawv, cov niam txiv/neeg saib xyuas, neeg ua hauj lwm, tej koom haum neeg ua hauj lwm, tej kev thov rau kev nkag thiab ua hauj lwm, thiab tej kev pab ntawm kev xa rau tej kev thov txog hauv paus tsev kawm ntawv tej cai txog kev tsis muaj ntxub ntxaug thiab muaj feem rau tej kev taug ua kev tsis txaus siab. Kev ceeb toom li ntawm yuav tsum muaj rau hauv kev niaj xyoo ceeb toom niam txiv tau muab faib taug raws txoj cai Education Code 48980 thiab, raws li muaj kev tshaj tawm, chaw tso lus, chaw teev qhia, ntawv thov, los yog lwm yam ntaub ntawv tau muab faib rau los ntawm hauv paus tsev kawm ntawv. Raws li kev tsim nyog, xws li kev ceeb toom yuav tsum rau muab tso tawm hauv hauv paus tsev kawm ntawv tej tsev kawm ntawv thiab tej chaw khiav dej num, xam nrog rau neeg ua hauj lwm lub chaw so, cov chav tub kawm ntawv muaj rooj sib tham, thiab lwm qhov chaw thiab yuav tsum rau muab tso tawm rau hauv paus tsev kawm ntawv lub chaw nruab ntug thiab, thaum muaj, hauv puas tsev kawm ntawv kev txhawb “social media”.

Tsis tas li ntawd, tsab ntawv ceeb toom niam txiv txhua xyoo yuav tsum qhia rau niam txiv/tus saib xyuas ntawm lawv cov menyuam txoj cai txais kev kawm dawb tsis hais txog kev nkag tebchaws lossis kev ntseeg, suav nrog cov ntaub ntawv hais txog txoj cai kawm ntawv los ntawm tus xeev California Kws Lij Choj/Attorney General. Tsis tas li ntawd, cov ntaub ntawv no muaj muab los ntawm lwm txoj kev zoo nqi uas Tus Thawj Saib Xyuas Kev Kawm los sis tus neeg sawv cev pom zoo. (Education Code 234.7)

District Ua Raws Li Cov Neeg Tuav Dej Num (Officers)

Pawg Thawj Tswj xaiv cov neeg saib xyuas kom ua raws li hauv qab no kom tau txais cov lus tsis txaus siab uas raug cai thiab tsis raug cai los ntawm cov neeg pej xeem, suav nrog cov tub ntxhais kawm, thiab tshawb xyuas kom ntseeg tau tias cheeb tsam ua raws li txoj cai. (Title II, V, IX, Title 5, Section 504 of the Rehabilitation Act):

Teresa Plascencia, Executive Director/Equilty Compliance Officer
Constituent Services Office
Fresno Unified School District
2309 Tulare Street
Fresno, California 93721
(559) 457-3736
Constituent.Services@fresnounified.org

Patrick Morison
Section 504 Coordinator
Fresno Unified School District
890 S. 10th St., Bldg. C
Fresno, CA 93702
(559) 457-3220
504@fresnounified.org

David Chavez
Chief of Human Resources
Title IX Coordinator/Age DA (Discrimination Act)
Fresno Unified School District
2309 Tulare Street
Fresno, California 93721
(559) 457-3593
Titleix@fresnounified.org

Tangee Pinheiro
Instructional Superintendent
Special Education Office
Fresno Unified School District
890 S. 10th St.,
Fresno, CA 93702
(559) 457-3220
spedleadership@fresnounified.org

Thooj txhij Pawg Neeg Thawj Coj rov plov meej nws kev cog lus los txhawb kev cob qhia ntau haiv neeg, cov haiv neeg sib txawv sib raug zoo nrog nws cov tub kawm ntawv, cov neeg khiav dej num thiab neeg zej zog; thiab los txhawb kev kawm txuj ci uas tsis muaj kev ntxub haiv thiab ntau hom kev lis kev cai.

Hauv paus tsev kawm ntawv qhov cai tsis pub muaj kev ntxub ntxaug thiab tej ntaub ntawv lus qhia muaj feem rau yuav tsum raug muab luam tawm kom cov niam txiv/neeg saib xyuas to taub. Ntxiv ntawm, thaum muaj 15 feem pua los yog coob tshaj ntawm ib lub tsev kawm ntawv twg tej tub kawm ntawv hais ib hom lus twg tsis yog lus Askiv, tej ntaub ntawv ntawm yuav tsum raug muab txhais ua lwm hom lus ntawd. (Tsab Cai Education Code 48985; 20 SDC 6312)

Kev Txais Kev Pab Rau Cov Neeg Muaj Kev Ua Tsis Taus

Hauv paus tsev kawm ntawv tej kev kawm thiab tej chaw raug muab ua zoo xyuas thoob plaws, yuav tsum raug raws cai nrog Txoj Cai "Americans with Disabilities Act" (ADA) thiab ib qho lus teev tseg twg siv thiab/los yog tswj. Tham muaj kev hloov kho twg rau hauv paus tsev kawm ntawv tej vaj tse yuav tsum npaj muaj chaw nkag tau rau cov neeg muaj kev tsis taus rau tej kev kawm, tej kev pab, tej dej num ua los yog tej chaws, Tus Tuam Thawj Saib Kev Kawm los yog tus neeg txib yuav tsum tsim muaj ib qho kev hloov uas npaj muaj cov kauj ruam ua kom tiav cov kev hloov kho.

Tuam thawj saib kev kawm los yog tus neeg txib yuav tsum paub meej tias hauv paus tsev kawm ntawv npaj muaj tej kev pab txhab ntxiv thiab tej kev pab thaum muaj kev xav tau rau tej twb tus muaj lub cev tsis taus muaj vaj huam sib luag them taus los koom tes hauv los yog tau txais tej txiaj ntsim ntawm ib qho kev pab twg, kev kawm, los yog qhov dej num ua. Tej nyiaj txiag thiab kev pab no kuj yuav xam nrog, tiam sis tsis tag rau, cov neeg txhais lus muaj kev tsim nyog los yog cov neeg nyeem ntawv, tej twj pab hnov lus, kev pab txuj siab los yog lwm yam kev hloov kho nce kev nkag tau rau hauv paus tsev kawm ntawv thiab tsev kawm ntawv tej chaw nruab ntug, cov neeg sau ntaub ntawv, tej khoom sau ua ntaub ntawv, kaw suab, ntawv neeg dig muag los yog tej khoom luam ua tus ntawv loj loj.

Cov neeg muaj kev tshwj xeeb tsis taus yuav tsum ceeb toom rau Tus Thawj Saib Xyuas los sis tus thawj xib fwb yog tias muaj kev tsis taus uas xav tau kev pab tshwj xeeb los sis lwm yam kev pab cuam. Kev ceeb toom tsim nyog yuav tsum muab ua ntej lub sij hawm tsev kawm ntawv cov kev txhawb kev koos txoos ua ub no, kev pab cuam, los sis cov rooj sib ntsib.

Tej twb tus raug txheeb tau hauv A.R. 1312.3 – Kev Taug Ua Kev Tsis Txaus Siab Raws Qauv raws li tus neeg ua hauj lwm muaj kev ris dej num rau kev tswj hauv paus tsev kawm ntawv qhov lus teb rau cov neeg tsis txaus siab thiab rau kev ua raws li lub xeev thiab teb chaws txoj cai muaj vaj huam sib luag nov tau raug tshwj tseg tam li Hauv Paus Tsev Kawm Ntawv qhov ADA tus neeg tswj. Lawv yuav tsum tau txais thiab hais txog tej lus tau thov rau kev kho tau raug muab cob los ntawm tej twb tus neeg xaim oo qhab, thiab yuav tsum tau taug xyuas thiab daws tej kev tsis txaus siab txog lawv kev nkag tau rau hauv paus tsev kawm ntawv tej kev akwm, tej kev pab, tej dej num ua, los yog tej chaw.

Title II/ADA Coordinator
2309 Tulare Street
Fresno, CA 93721
Xov Tooj (559) 457-3520
Fax (559) 457-3838
Accomodations@fresnounified.org

SUAV TXOG TXHUA HOM NEEG TXAWM YOG POJ NIAM TXIV NEEJ

(B.P. 5145.31)

Pawg Neeg Tswj tau los cog lus los hais txog tej kev xav tau nyob nyab xeeb ntawm txhua tus tub kawm, xam tag nrho tej kev xav tau muaj feem rau ib tug tub kawm ntawv twg qhov tiag tiag los yog yam ntxwv pojniam txivneej, ntsia zoo li pojniam txivneej, los yog kev nyiam pojniam txivneej. Lub hom phiaj ntawm Pawg Thawj Coj Tsab Cai no yog teem ua tej kev tswj txog tej teeb meem muaj feem rau kev hloov ua pojniam txivneej thiab nthuav dav dav txog pojniam txivneej/tsis cais cov tub kawm ntawv pojniam txivneej.

Pawg Neeg Thawj Coj pom tau tias muaj ib lub chaw nyob nyab xeeb thiab raug ntsej raug muag tsim nyog muaj rau tej tub kawm ntawv muaj vaj huam nkag tau thiab tej hau kev qhib kawm hauv paus tsev kawm ntawv kev kawm txuj ci, kev kawm ib cag sab nraum, thiab lwm yam kev kawm txhawb pab, tej kev pab, thiab tej dej num; thiab yog ib qho tseem ceeb rau tub kawm ntawv kev kawm tau.

Pawg neeg thawj coj txwv, hauv paus tsev kawm ntawv ib lub tsev kawm ntawv twg los yog tsev kawm ntawv dej num ua twg, ntxub

ntxaug txhaum cai, xam nrog rau ntxub ntxaug siab phem, sib thab, thiab thab plaub rau ib tug tub kawm ntawv twg los ntawm ib tus neeg twg, raws li tus tub kawm ntawv qhov tseeb los yog yam ntxwv pojniam txivneej, kev nyiam pojniam txivneej, pojniam txivneej, zoo li pojniam txivneej, los yog kev hnav zoo li pojniam txivneej, haiv neeg, pojkoob yawg txiv, chaw xeeb txawm, haiv neeg, pab pawg neeg, hnub nyoog, kev ntseeg, xim nqaij tawv, txij nkawm los yog niam txiv, cev ntaj ntsug los yog xiam oo qhab, hnub nyoog los yog, ntau yam yeeb yam zoo li no los yog ntau qhov; los yog koom nrog ib tug los yog ib pawg nrog ib tug los yog ntau tug ntawm cov tseeb no los yog ntau dua ntawm cov yeeb yam no (42 USC 2000d-2000e-17, 20 USC 1681-1688, Education Code 200, 220, 221.5 (f)).

Cov Kev Tsis Txaus Siab Raws Qauv thiab Tsis Raws Qauv hais txog kev ntxub ntxaug thiab tej kev thov hais txog hauv paus tsev kawm ntawv tej kev cai kev tsis ntxub ntxaug yuav tsum raug muab xa ncaj nraim li nram no:

Cov Neeg Tswj Kev Ua Raws Cai:

Equity Compliance Officer
Title 5 Compliance Officer
Constituents Services Office
2309 Tulare Street, Fresno, CA 93721
(559) 457-3736

Section 504 Coordinator
Fresno Unified School District
890 S. 10th St., Fresno, CA 93702
(559) 457-3220
1301 M Street, Fresno, CA 93721
(559) 457-3220

Chief, Human Resources
Title IX Officer/AgeDA (Discrimination Act)
Fresno Unified School District
2309 Tulare Street, Fresno, CA 93721
(559) 457-3593

Kev Tsis Txaus Siab Txog Tej Kev Kawm Txuj Ci Tshwj Xeeb/Due Process

Instructional Superintendent
Special Education Office
Fresno Unified School District
890 S. 10th St., Fresno, CA 93702
(559) 457-3226

Tag nrho cov neeg khiav dej num saum no tseem muaj peev xwm nrhiav tau ntawm titleix@fresnounified.org los sis mus xyuas ntawm www.fresnounified.org

Kev Xa Tej Kev Tsis Txaus Siab mus rau Iwm Lub Koom Haum

Cov kev tsis txaus siab li nram no yuav tsum raug xa mus rau tej lub koom haum ntsees rau tej qhwb qho kev tsis txaus siab:

1. Tej kev sib liam ntawm quab yuam tsis txom menyuam yaus yuav tsum raug xa mus rau County Department of Social Services Protective Services Division thiab lub koom haum tswj cai tsim nyog
2. Tsis txaus siab txog Kev Noj Qab Nyob Huv thiab Kev Nyob Nyab Xeeb rau Ib Qho Kev Txhim Kho Qhia Menyuam Yaus yuav raug xa mus rau Lub Chaw Saib Tej Kev Pab Tib Neeg rau tej chaw muaj ntaub ntawv pov thawj thiab Cheeb Tsam Thawj Coj Txhim Kho Menyuam Yaus Tus Thawj Coj
3. Tej teeb meem Kev Ntxub Ntxaug muaj feem rau Tej Kev Pab Menyuam Yaus Kev Noj Haus yuav tsum raug xa mus rau USDA, Thawj Coj, Lub Chaw Saib Cai Pej Xeem (OCR). http://www.fns.usda.gov/civil-rights
4. Tej kev tsis txaus siab txog kev ntxub ntxaug kev ua dej num los yog tej kev tsis txaus siab thab plaub yuav tsum rau taug xyuas thiab muab daws los ntawm hauv paus tsev kawm
5. ntawv raws tej kev taug ua tshwj nres hauv A.R. 4030 – Kev tsis ntxub ntxaug hauv Kev Ua Dej Num. Xam nrog rau txoj cai ua ntaub ntawv tsis txaus siab nrog California Department of Fair Employment and Housing.
6. Ib qho kev iab liam tsis txaus siab twg cuav yuav raug xa mus rau kev taug Cai, Kev Tshawb thiab Kev Ua Raws Cai ntawm California Lub Chaw Saib Kev Kawm Txuj.

SCHOOL DIRECTORY

ELEMENTARY SCHOOLS

Addams ..... (559) 457-2510
Addicott..... (559) 253-6517
Anthony ..... (559) 457-2520
Ayer ..... (559) 253-6400
Aynesworth..... (559) 253-6410
Bakman ..... (559) 253-6610
Balderas ..... (559) 253-6420
Birney ..... (559) 248-7000
Burroughs..... (559) 253-6430
Calwa..... (559) 457-2610
Centennial ..... (559) 248-7040
Columbia ..... (559) 457-2630
Del Mar..... (559) 248-7070
Easterby ..... (559) 253-6440
Eaton ..... (559) 451-4470
Ericson..... (559) 253-6450
ELearn Academy.....(559) 248-5600
Ewing..... (559) 253-6460
Figarden ..... (559) 451-4480
Fremont ..... (559) 457-2910
Gibson ..... (559) 451-4500
Greenberg ..... (559) 253-6550
Heaton..... (559) 457-2920
Herrera .....(559) 248-7130
Hidalgo ..... (559) 457-2930
Holland ..... (559) 248-7140
Homan..... (559) 457-2940
Jackson ..... (559) 457-2950
Jefferson..... (559) 457-2960
King ..... (559) 457-2970
Kirk ..... (559) 457-2980
Kratt..... (559) 451-4510
Lane..... (559) 253-6480
Lawless..... (559) 451-4520
Leavenworth..... (559) 253-6490
Lincoln ..... (559) 457-3010
Lowell ..... (559) 457-3020
Malloch ..... (559) 451-4530
Manchester GATE..... (559) 248-7220
Mayfair..... (559) 457-3140
McCardle ..... (559) 451-4540
Muir..... (559) 457-3150
Norseman..... (559) 253-6500
Olmos ..... (559) 253-6620
Phoenix Elementary Academy .. (559) 248-7500
Powers-Ginsburg..... (559) 248-7230
Pyle..... (559) 248-7240
Robinson ..... (559) 451-4550
Roeding ..... (559) 248-7250
Rowell..... (559) 457-3200
Slater ..... (559) 248-7260
Starr..... (559) 451-4560
Storey ..... (559) 253-6530
Sunset ..... (559) 457-3310
Tatarian ..... (559) 451-4490
Thomas..... (559) 248-7270
Turner..... (559) 253-6540
Vang Pao..... (559) 457-3380
Viking..... (559) 248-7290
Vinland..... (559) 248-7300
Webster ..... (559) 457-3430
Williams ..... (559) 248-7540
Wilson..... (559) 248-7320
Winchell..... (559) 457-3440
Wishon..... (559) 248-7330
Wolters ..... (559) 248-7340
Yokomi..... (559) 457-6140

MIDDLE SCHOOLS

Ahwahnee..... (559) 451-4300
Baird ..... (559) 451-4310
Bullard Talent K-8..... (559) 248-7030
Gaston..... (559) 457-3400
Computech ..... (559) 457-2640
Cooper Academy..... (559) 248-7050
Fort Miller..... (559) 248-7100
Hamilton K-8..... (559) 248-7370
Kings Canyon ..... (559) 253-6470
Scandinavian..... (559) 253-6510
Sequoia ..... (559) 457-3210
Tehipite..... (559) 457-3420
Tenaya..... (559) 451-4570
Terronez ..... (559) 253-6570
Tioga..... (559) 248-7280
Wawona..... (559) 248-7310
Yosemite..... (559) 457-3450

HIGH SCHOOLS

Bullard .....(559) 451-4320
CART .....(559) 248-7400
Design Science .....(559) 248-7353
DeWolf .....(559) 248-7350
Duncan .....(559) 248-7080
Edison.....(559) 457-2650
Fresno.....(559) 457-2780
Hoover .....(559) 451-4000
McLane .....(559) 248-5100
Patiño .....(559) 248-7360
Phoenix Secondary Academy ..(559) 457-2990
Roosevelt.....(559) 253-5200
Sunnyside .....(559) 253-6700

OTHER

Cesar Chavez Adult School..... (559) 457-6000
Farber Educational Campus..... (559) 457-3190
Credit Attainment ....(559) 457-3190
Independent Study ..... (559) 457-3190
Online Learning... ..... (559) 457-3190
Fulton School..... (559) 600-6880
Lori Ann Infant Center ..... (559) 248-7236
Rata 7-12..... (559) 451-4585

DEPARTMENT DIRECTORY

After School Program/Extended Learning 559-248-7461
Athletics 559-457-3655
Attendance.....559-457-3537
Career Technical Education 559-248-7175
Communications 559-457-3735
Constituent Services 559-457-3736
Early Learning 559-457-3683
English Learner Services 559-457-3928
Food Services 559-457-6250
Fresno Adult School -
Cesar Chavez Education Center 559-457-6000
General Information 559-457-3000
Gifted and Talented Education (GATE) Office 559-457-6073
Health Services 559-457-3294
Migrant Education 559-457-3984
Parent University/Parent Involvement.....559-457-3390
Preschool (Pre Kindergarten) Kev Tso Npe Kawm 559-457-3416
Project ACCESS/Passport to Life 559-457-3359
Safety and Security Office.....559-457-3980
School Asbestos 559-457-3043
School Attendance Review Board (SARB).....559-457-3942
Special Education 559-457-3220
State & Federal Programs 559-457-3934
Student Discipline: Suspension and Expulsion 559-457-3348
Student Records 559-457-3362
Technology 559-457-2570
Transfers Office 559-248-7538
Translation/Interpretation Services 559-457-3988
Transportation.....559-457-3138

Fresno Unified School District + ParentSquare™

ParentSquare yog lub platform ruaj ntseg rau txhua qhov kev sib txuas lus ntawm koog tsev kawm ntawv, tsev kawm ntawv, thiab tsev. Kev xa xov hauv pab pawg, kev xa xov ncaj qha ntawm cov niam txiv thiab cov kws qhia ntawv thiab cov thawj coj hauv tsev kawm ntawv, kev ceeb toom thoob plaws hauv cheeb tsam thiab cov lus ceeb toom, thiab kev paub siv yooj yim kom txhua tus neeg sib txuas, tsim kom muaj lub tsev kawm ntawv muaj zog.

DOWNLOAD TAU LUB APP HNUB NO

Download on the App Store

GET IT ON Google Play

YOG XAV PAUB NTXIV
FRESNOUNIFIED.ORG/PARENTSQUARE

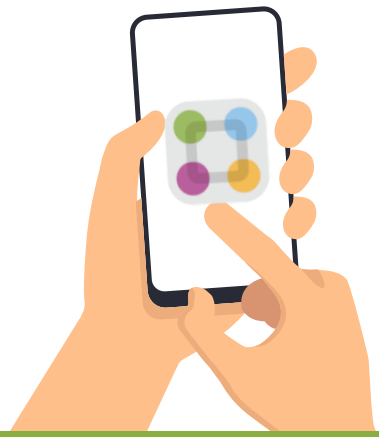

ACADEMIC SCHOOL CALENDAR 2025-26

FRESNO UNIFIED SCHOOL DISTRICT ACADEMIC CALENDAR SCHOOL YEAR 2025-2026

Board Revised
March 26, 2025

TEACHER INSTITUTE DAYS
August 14 & 15

DISTRICT BUYBACK DAYS

August 13, 2025

October 17, 2025

March 13, 2026

INSTITUTE & BUYBACK DAYS ARE NON-STUDENT DAYS

VACATION & HOLIDAYS
Independence Day: July 4
Labor Day: Sept. 1
Veterans' Day: Nov. 11
Thanksgiving: Nov. 24-28
Winter Break: Dec. 22-Jan. 9
M.L. King, Jr. Day: Jan. 19
Lincoln's Birthday: Feb. 9
Presidents' Day: Feb. 16
Spring Break:Mar 30-Apr. 6
Memorial Day: May 25
Juneteenth: June 19
Independence Day: July 4, 2026
(Observed July 3, 2026)

HOLIDAYS FOR CLASSIFIED PERSONNEL

2025: July 4, Sept. 1, Nov.11, Nov. 27 & 28, Dec. 24 & 25.

2026: Jan. 1, Jan 19, Feb. 9, Feb. 16, April 3, May 25, June 19, July 3

Board of Education Meetings
are held at the
FUSD Education Center
2309 Tulare Street, 2nd Floor

Public Schools Month	April 2026
CA Day of the Teacher	May 13, 2026
Classified Employee Week	May 17-23, 2026

JULY 2025

S	M	T	W	T	F	S
		1	2	3	4	5
6	7	8	9	10	11	12
13	14	15	16	17	18	19
20	21	22	23	24	25	26
27	28	29	30	31		

0

BLACK FIGURES DENOTE DAYS SCHOOL WILL BE IN SESSION
RED FIGURES DENOTE NON-STUDENT DAYS WHEN SCHOOL WILL NOT BE IN SESSION

HOLIDAY | INSTITUTE DAY | NOT IN SESSION | BUYBACK DAY

AUGUST 2025

S	M	T	W	T	F	S
					1	2
3	4	5	6	7	8	9
10	11	12	13	14	15	16
17	18	19	20	21	22	23
24	25	26	27	28	29	30
31						

10

SEPTEMBER 2025

S	M	T	W	T	F	S
	1	2	3	4	5	6
7	8	9	10	11	12	13
14	15	16	17	18	19	20
21	22	23	24	25	26	27
28	29	30				

21

OCTOBER 2025

S	M	T	W	T	F	S
		1	2	3	4	
5	6	7	8	9	10	11
12	13	14	15	16	17	18
19	20	21	22	23	24	25
26	27	28	29	30	31	

22

NOVEMBER 2025

S	M	T	W	T	F	S
						1
2	3	4	5	6	7	8
9	10	11	12	13	14	15
16	17	18	19	20	21	22
23	24	25	26	27	28	29
30						

14

DECEMBER 2025

S	M	T	W	T	F	S
	1	2	3	4	5	6
7	8	9	10	11	12	13
14	15	16	17	18	19	20
21	22	23	24	25	26	27
28	29	30	31			

15

JANUARY 2026

S	M	T	W	T	F	S
				1	2	3
4	5	6	7	8	9	10
11	12	13	14	15	16	17
18	19	20	21	22	23	24
25	26	27	28	29	30	31

14

FEBRUARY 2026

S	M	T	W	T	F	S
1	2	3	4	5	6	7
8	9	10	11	12	13	14
15	16	17	18	19	20	21
22	23	24	25	26	27	28

18

MARCH 2026

S	M	T	W	T	F	S
1	2	3	4	5	6	7
8	9	10	11	12	13	14
15	16	17	18	19	20	21
22	23	24	25	26	27	28
29	30	31				

19

APRIL 2026

S	M	T	W	T	F	S
			1	2	3	4
5	6	7	8	9	10	11
12	13	14	15	16	17	18
19	20	21	22	23	24	25
26	27	28	29	30		

18

MAY 2026

S	M	T	W	T	F	S
					1	2
3	4	5	6	7	8	9
10	11	12	13	14	15	16
17	18	19	20	21	22	23
24	25	26	27	28	29	30
31						

20

JUNE 2026

S	M	T	W	T	F	S
	1	2	3	4	5	6
7	8	9	10	11	12	13
14	15	16	17	18	19	20
21	22	23	24	25	26	27
28	29	30				

9

JULY 2026

S	M	T	W	T	F	S
			1	2	3	4
5	6	7	8	9	10	11
12	13	14	15	16	17	18
19	20	21	22	23	24	25
26	27	28	29	30	31	

0

Traditional School Year - 180 teaching days and 5 non-student days

Visit us on the web
www.fresnounified.org

SCHOOL BEGINS
August 18, 2025
SCHOOL ENDS
June 11, 2026

Elementary & Secondary Reporting Periods

Oct. 10 ..... Period 1 ends (39 days)
Dec.19 ..... Period 2 ends (43 days)
Mar. 20 ..... Period 3 ends (46 days)
Jun. 11 ..... Period 4 ends (52 days)

REPORT TO PARENTS

Sept.15-19 ..... 1st Progress Notice
Oct. 14-17 ..... 1st Report Card
(Elementary Parent Conferences Oct. 20-24)
Nov 10-14 ..... 2nd Progress Notice
Jan. 12-16 ..... 2nd Report Card
Feb. 17-20 ..... 3rd Progress Notice
Mar. 23-27 ..... 3rd Report Card
May 4-8 ..... 4th Progress Notice
June 11 ..... 4th Report Card

END OF SEMESTER DATES
ELEMENTARY & SECONDARY

Dec. 19 (82 days)
June 11 (98 days)

STANDARDIZED TESTING WINDOW

State Testing
April 7 - June 11